

**Informe Epidemiológico**

**21 DE OUTUBRO DE 2020**

**Nº 229**

**Tabela 1** – Frequência de casos segundo classificação operacional para COVID-19. Alagoas, 2020.

Casos Notificados	Em investigação		Casos Confirmados		Casos Descartados		Óbito/Letalidade	
	Casos	Porcentagem	Casos	Porcentagem	Casos	Porcentagem	Casos	Porcentagem
196.199	2.960	1,5%	89.746	45,7%	103.493	52,8%	2.192	2,4%

Fonte: CIEVS/AL dados em 21/10/2020.

**SÍNDROME GRIPAL (SG)**

**Figura 1** – Casos confirmados de SG com confirmação laboratorial para COVID-19, segundo sexo. Alagoas, 2020.

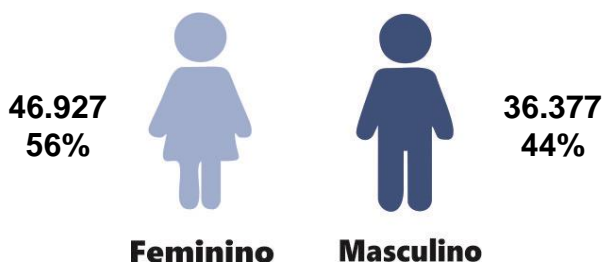

Fonte: CIEVS/AL dados em 21/10/2020.

**Gráfico 1** – Frequência de casos confirmados de SG por COVID-19, segundo evolução. Alagoas, 2020.

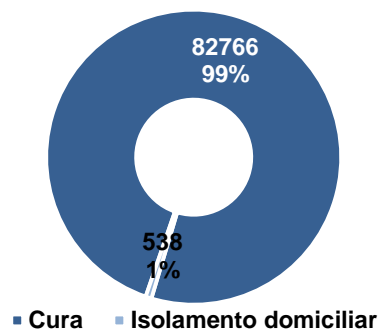

Fonte: CIEVS/AL dados em 21/10/2020.

**Gráfico 2** – Casos de SG com confirmação laboratorial para COVID-19, segundo faixa etária. Alagoas, 2020.

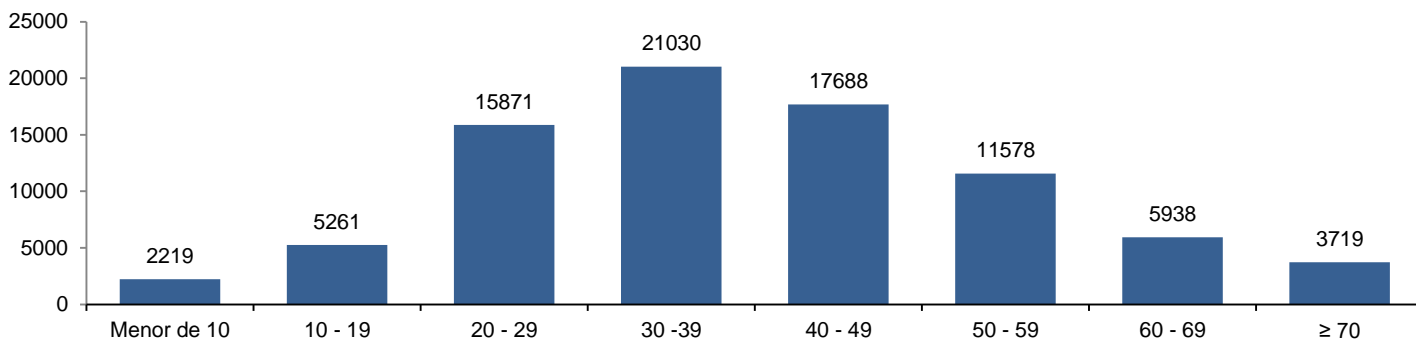

Fonte: CIEVS/AL dados em 21/10/2020.

**SÍNDROME RESPIRATÓRIA AGUDA GRAVE (SRAG)**

**Figura 2** – Casos confirmados de SRAG com confirmação laboratorial para COVID-19, segundo sexo. Alagoas, 2020.

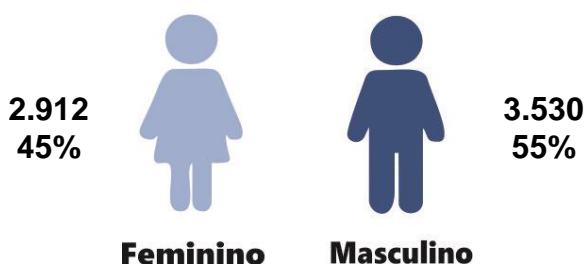

Fonte: CIEVS/AL dados em 21/10/2020.

**Gráfico 3** – Frequência de casos confirmados de SRAG por COVID-19, segundo evolução. Alagoas, 2020.

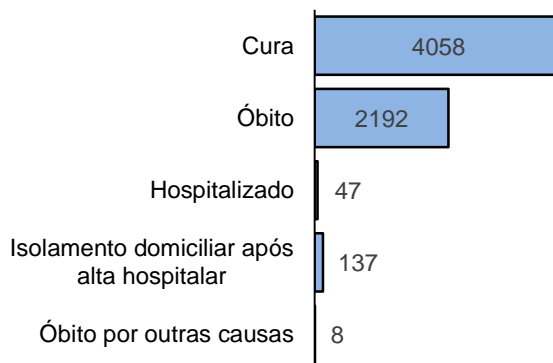

Fonte: CIEVS/AL dados em 21/10/2020.

**Gráfico 4** – Frequência da faixa etária dos casos confirmados de SRAG por COVID-19. Alagoas, 2020.

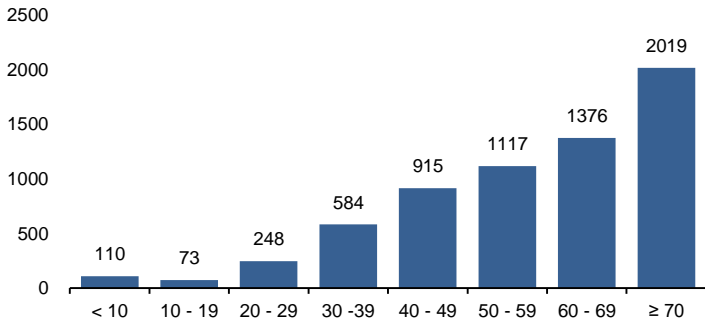

Fonte: CIEVS/AL dados em 21/10/2020.

**Gráfico 5** – Frequência de casos confirmados de SRAG por COVID-19, segundo raça/cor. Alagoas, 2020.

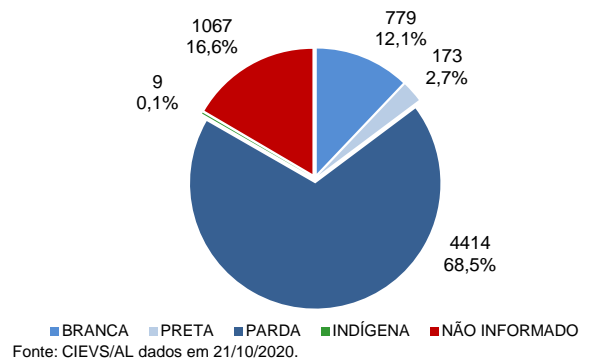

Fonte: CIEVS/AL dados em 21/10/2020.

**ÓBITOS CONFIRMADOS**

**Gráfico 6** – Pirâmide etária dos óbitos confirmados por COVID-19, segundo sexo. Alagoas, 2020.

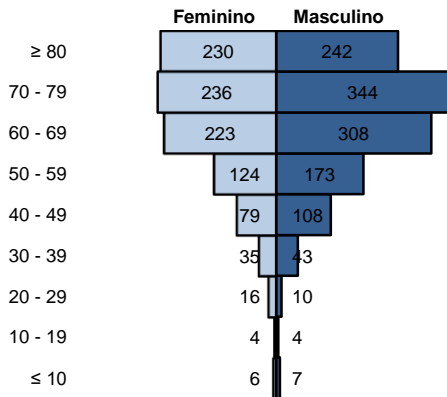

Fonte: CIEVS/AL dados em 21/10/2020.

**Gráfico 7** – Frequência de óbitos confirmados por COVID-19, segundo raça/cor. Alagoas, 2020.

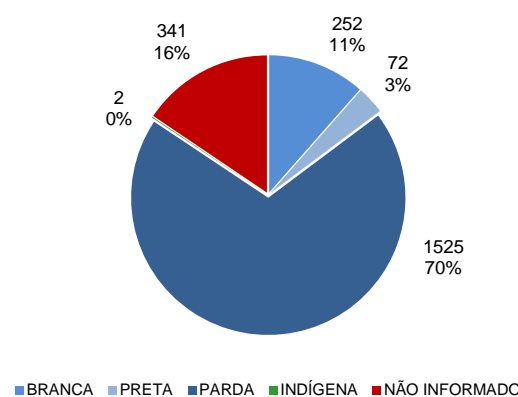

Fonte: CIEVS/AL dados em 21/10/2020.

**Gráfico 8** – Frequência dos óbitos confirmados por COVID-19, segundo comorbidade e fator de risco. Alagoas, 2020.

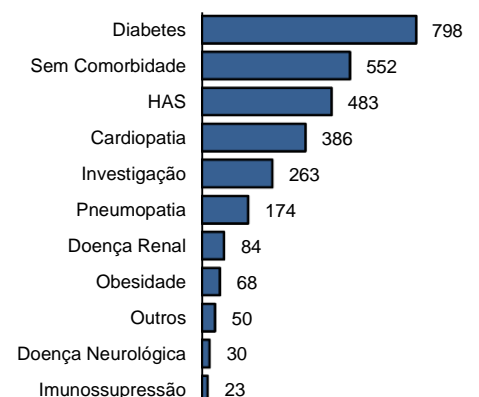

Fonte: CIEVS/AL dados em 21/10/2020.

**EVOLUÇÃO DE CASOS E ÓBITOS**

**Gráfico 9** – Frequência de casos confirmados cumulativamente e óbitos segundo semana epidemiológica de confirmação. Alagoas, 2020.

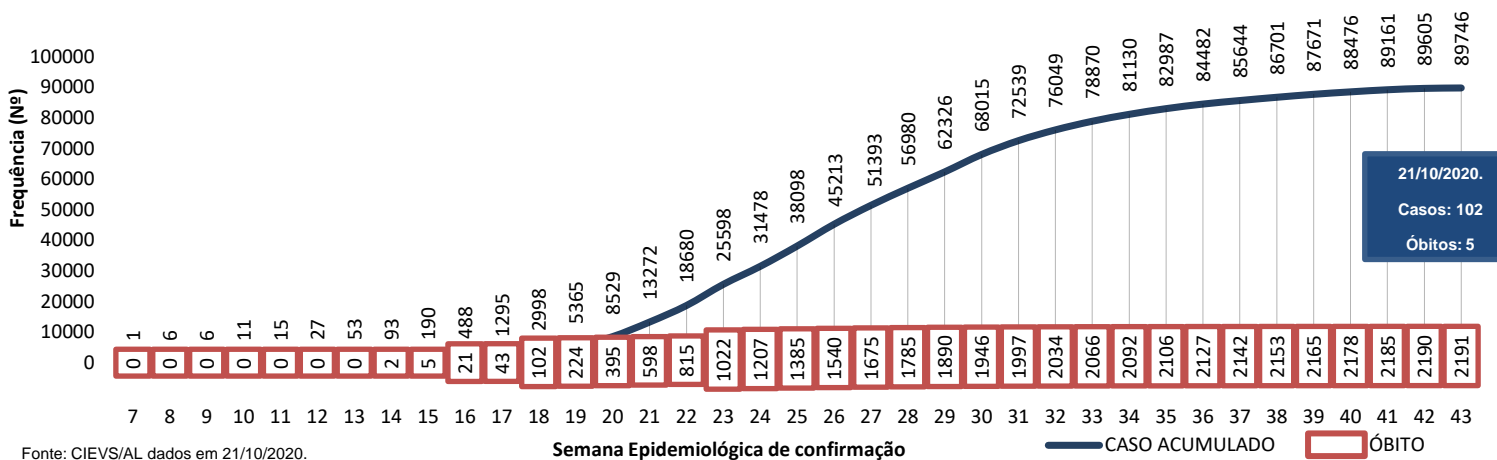

Fonte: CIEVS/AL dados em 21/10/2020.

TESTES LABORATORIAIS	
QUANTITATIVO GERAL DE TESTES REALIZADOS EM 20/10/2020	
Testes Rápidos (TR)	56
Positivos	5
Negativos	51
Testes RT - PCR	45
Confirmados	3
Descartados	42
Inconclusivos	0
ESTOQUE DE TESTES DISPONÍVEIS PARA DIAGNÓSTICO	
Testes Rápidos (TR)	5.480
Kit amplificação RT-PCR (Reações)	42.455

PROFISSIONAIS DA SAÚDE	
Casos confirmados (geral)	89.746
Profissionais da Saúde Confirmados	6.136
Percentual de confirmados	6,8%

Fonte: e-SUS VE dados em 21/10/2020.

EVOLUÇÃO DE CASOS E ÓBITOS POR SEMANA EPIDEMIOLÓGICA

Gráfico 10 – Frequência de casos e óbitos confirmados segundo semana epidemiológica de ocorrência. Alagoas, 2020.

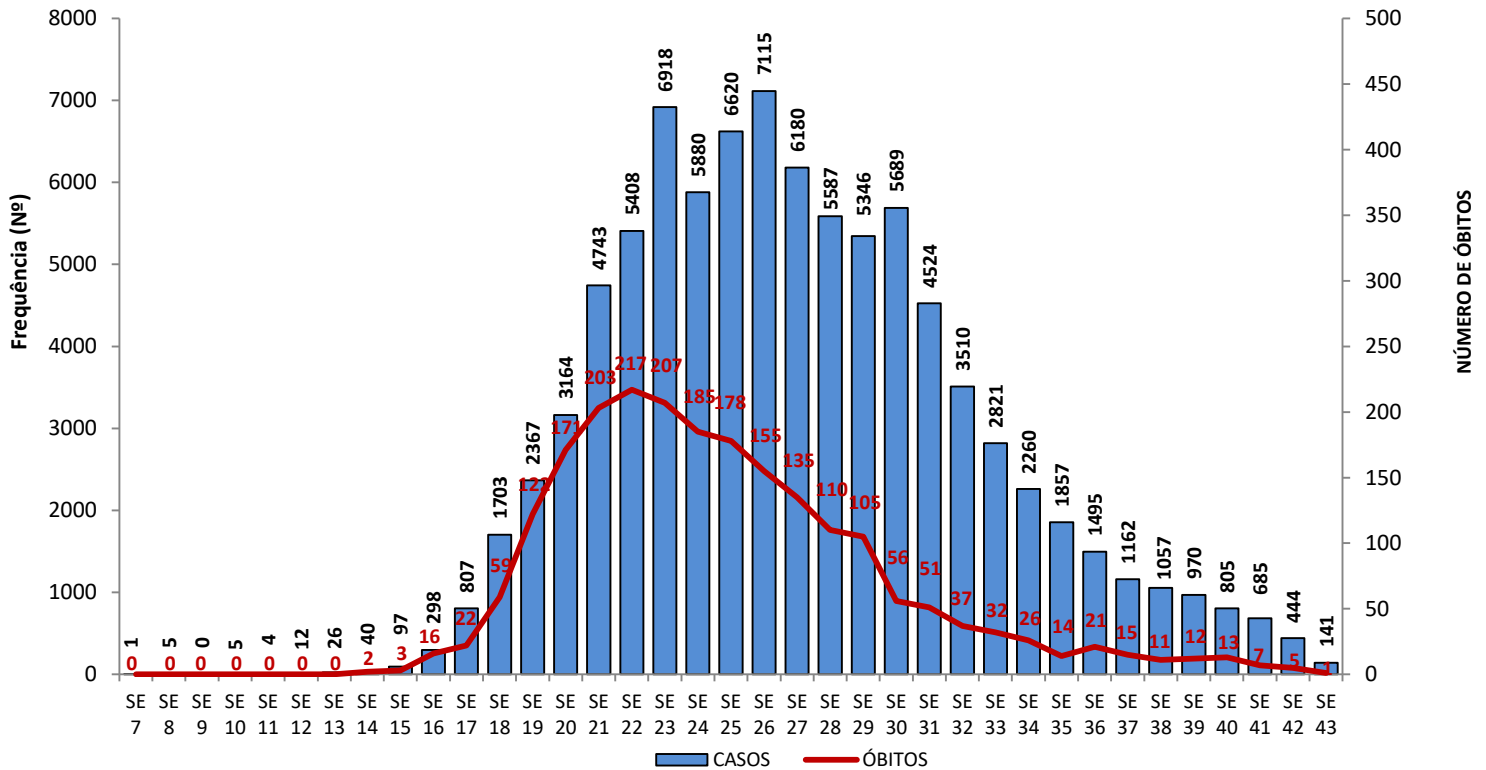

Fonte: CIEVS/AL dados em 21/10/2020.

Gráfico 11 – Frequência de casos por região (metropolitana e demais municípios) segundo semana epidemiológica de ocorrência. Alagoas, 2020.

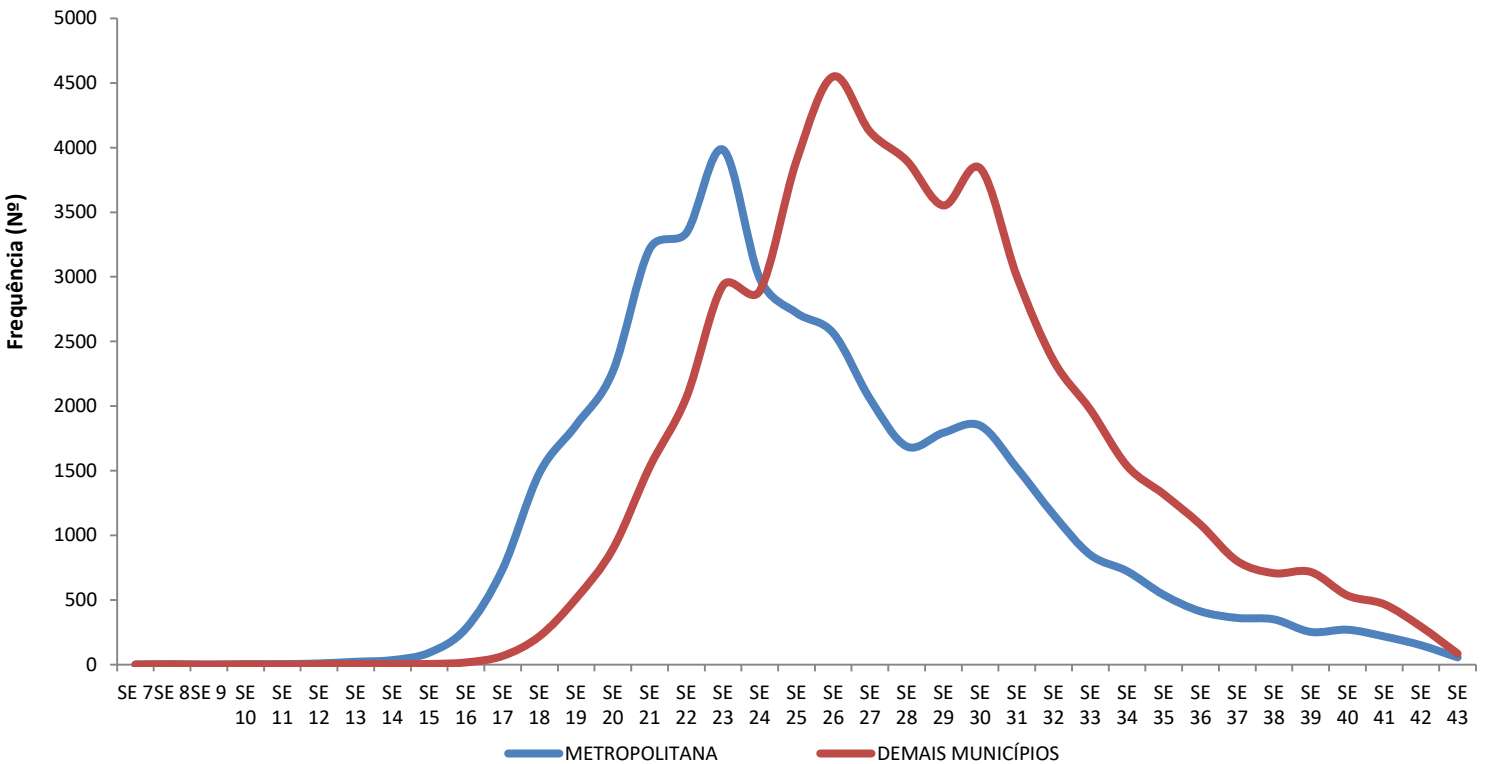

Região Metropolitana de Maceió – Atalaia, Barra de Santo Antônio, Barra de São Miguel, Coqueiro Seco, Maceió, Marechal Deodoro, Messias, Murici, Paripueira, Pilar, Rio Largo, Santa Luzia do Norte, São Miguel dos Campos e Satuba.

Fonte: CIEVS/AL dados em 21/10/2020.

## DISTRIBUIÇÃO ESPACIAL

**Figura 3** – Taxa de incidência por 100.000 habitantes dos casos confirmados da COVID-19, segundo município de residência. Alagoas, 2020.

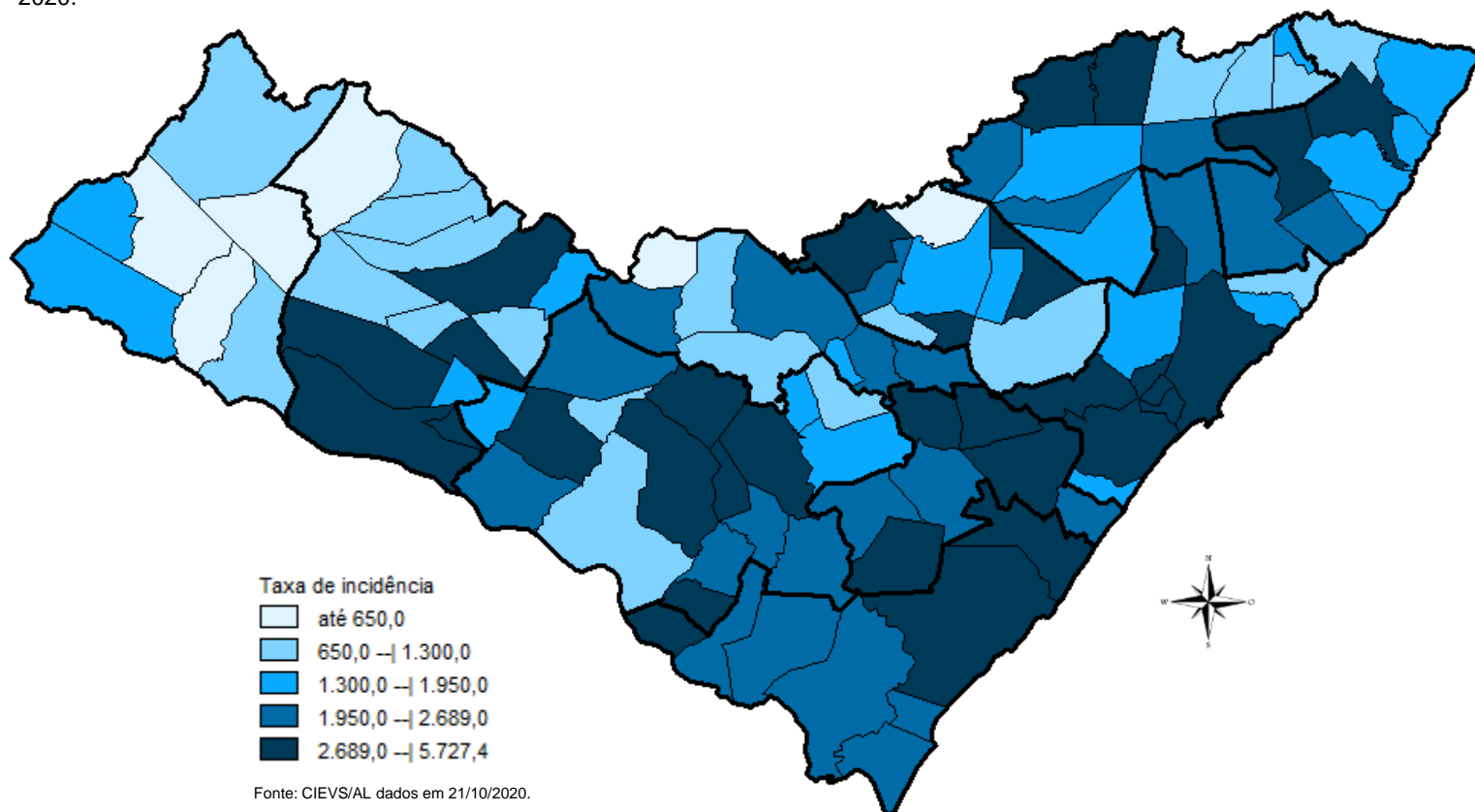

**Figura 4** – Taxa de mortalidade por 100.000 habitantes dos casos confirmados da COVID-19, segundo município de residência. Alagoas, 2020.

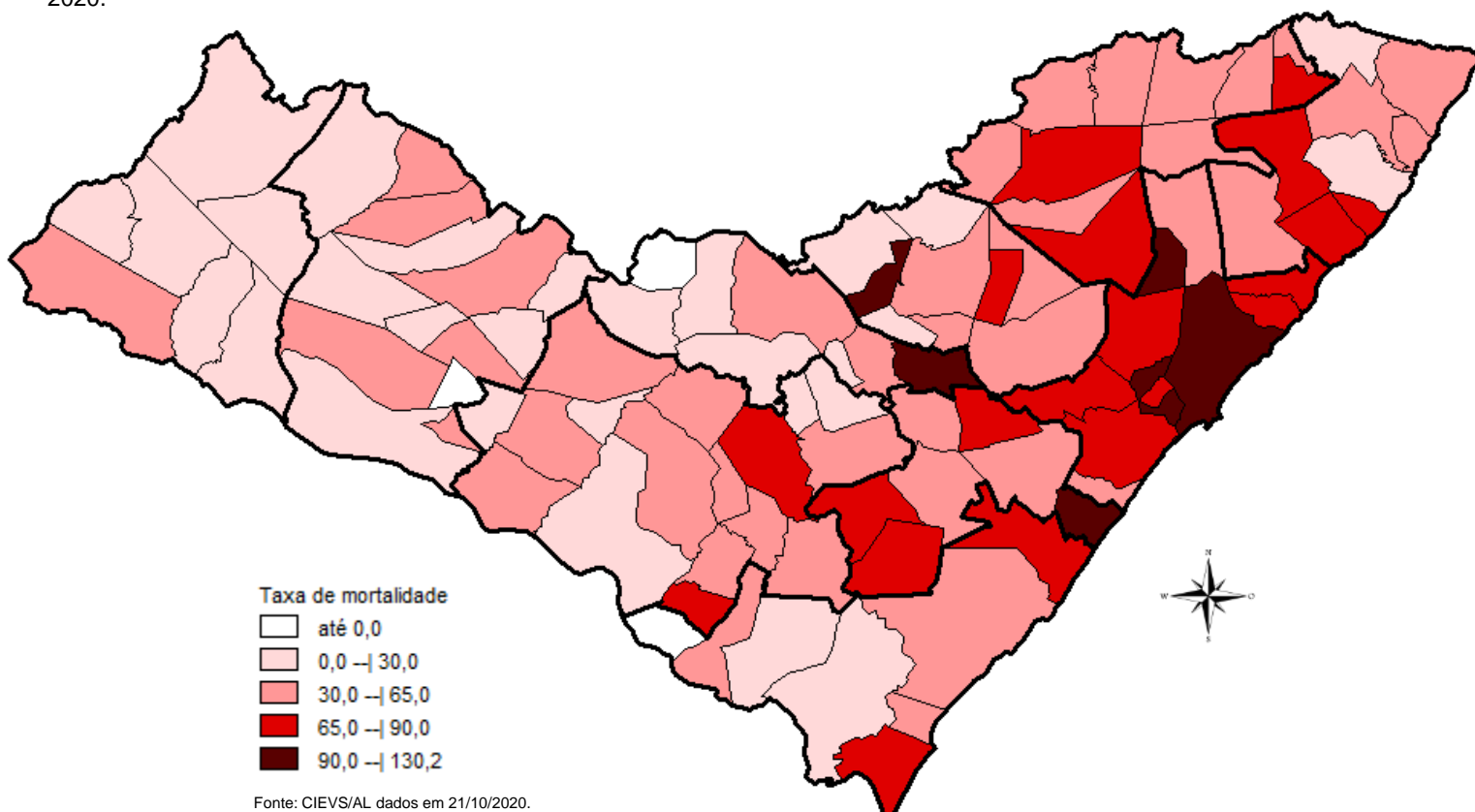

21 DE OUTUBRO DE 2020

Nº 229

## DISTRIBUIÇÃO ESPACIAL

Tabela 2 – Frequência de casos e óbitos confirmados de COVID-19, segundo município de residência. Alagoas, 2020.

MUNICÍPIO DE RESIDÊNCIA	CASOS CONFIRMADOS	ÓBITOS CONFIRMADOS	MUNICÍPIO DE RESIDÊNCIA	CASOS CONFIRMADOS	ÓBITOS CONFIRMADOS
Água Branca	99	3	Mata Grande	194	4
Anadia	488	8	Matriz do Camaragibe	1.093	21
Arapiraca	11.937	161	Messias	625	21
Atalaia	605	20	Minador do Negrão	23	0
Barra de Santo Antônio	133	13	Monteirópolis	124	0
Barra de São Miguel	149	5	Murici	424	22
Batalha	593	9	Novo Lino	110	6
Belém	59	1	Olho d'Água das Flores	1.117	14
Belo Monte	170	4	Olho d'Água do Casado	39	1
Boca da Mata	1.250	24	Olho d'Água Grande	144	4
Branquinha	272	6	Olivença	149	3
Cacimbinhas	269	3	Ouro Branco	90	4
Cajueiro	338	14	Palestina	287	2
Campestre*	97	4	Palmeira dos Índios	1.814	36
Campo Alegre	1.439	28	Pão de Açúcar	846	7
Campo Grande	221	5	Pariconha	203	1
Canapi	66	3	Paripueira	187	10
Capela	531	6	Passo de Camaragibe	373	11
Carneiros	88	2	Paulo Jacinto	184	8
Chã Preta	45	1	Penedo	1.526	17
Coité do Noia	153	3	Piaçabuçu	364	13
Colônia Leopoldina	248	8	Pilar	1.421	26
Coqueiro Seco	261	6	Pindoba	79	1
Coruripe	1.708	28	Piranhas	279	7
Craíbas	654	11	Poço das Trincheiras	97	3
Delmiro Gouveia	990	21	Porto Calvo	779	14
Dois Riachos	198	1	Porto de Pedras	148	2
Estrela de Alagoas	199	5	Porto Real do Colégio*	406	10
Feira Grande	464	7	Quebrangulo	381	2
Feliz Deserto	99	3	Rio Largo	1.286	62
Flexeiras	316	7	Roteiro	154	8
Girau do Ponciano	1.323	14	Santa Luzia do Norte	230	5
Ibateguara	438	9	Santana do Ipanema	1.678	29
Igaci	229	1	Santana do Mundaú	262	6
Igreja Nova	546	7	São Brás	258	0
Inhapi	75	3	São José da Laje	704	10
Jacaré dos Homens	98	1	São José da Tapera	876	14
Jacuípe	63	2	São Luís do Quitunde	846	18
Japaratinga	152	4	São Miguel dos Campos	2.132	36
Jaramataia	59	1	São Miguel dos Milagres	125	6
Jequiá da Praia	374	9	São Sebastião	845	15
Joaquim Gomes	519	14	Satuba	509	18
Jundiá	45	3	Senador Rui Palmeira	116	4
Junqueiro	561	18	Tanque d'Arca	123	2
Lagoa da Canoa	564	8	Taquarana	252	3
Limoeiro de Anadia	524	12	Teotônio Vilela	1.290	34
Maceió	29.350	989	Traipu	267	4
Major Isidoro	417	8	União Dos Palmares	917	43
Mar Vermelho	24	1	Viçosa	395	9
Maragogi	483	14	<b>Total</b>	<b>89.741**</b>	<b>2.187**</b>
Maravilha	94	4			
Marechal Deodoro	2.539	36			
Maribondo	354	13			

Fonte: CIEVS/AL dados em 21/10/2020.

\* Três (3) Casos/Óbitos ocorridos em outros estados (PE e SE)

\*\* Oito (8) óbitos são residentes de outros estados: São Paulo, Pernambuco, Santa Catarina e Bahia

21 DE OUTUBRO DE 2020

Nº 229

## TAXA DE INCIDÊNCIA

Gráfico 12 – Taxa de incidência (por 100.000 hab.) da COVID-19, segundo município de residência. Alagoas, 2020.

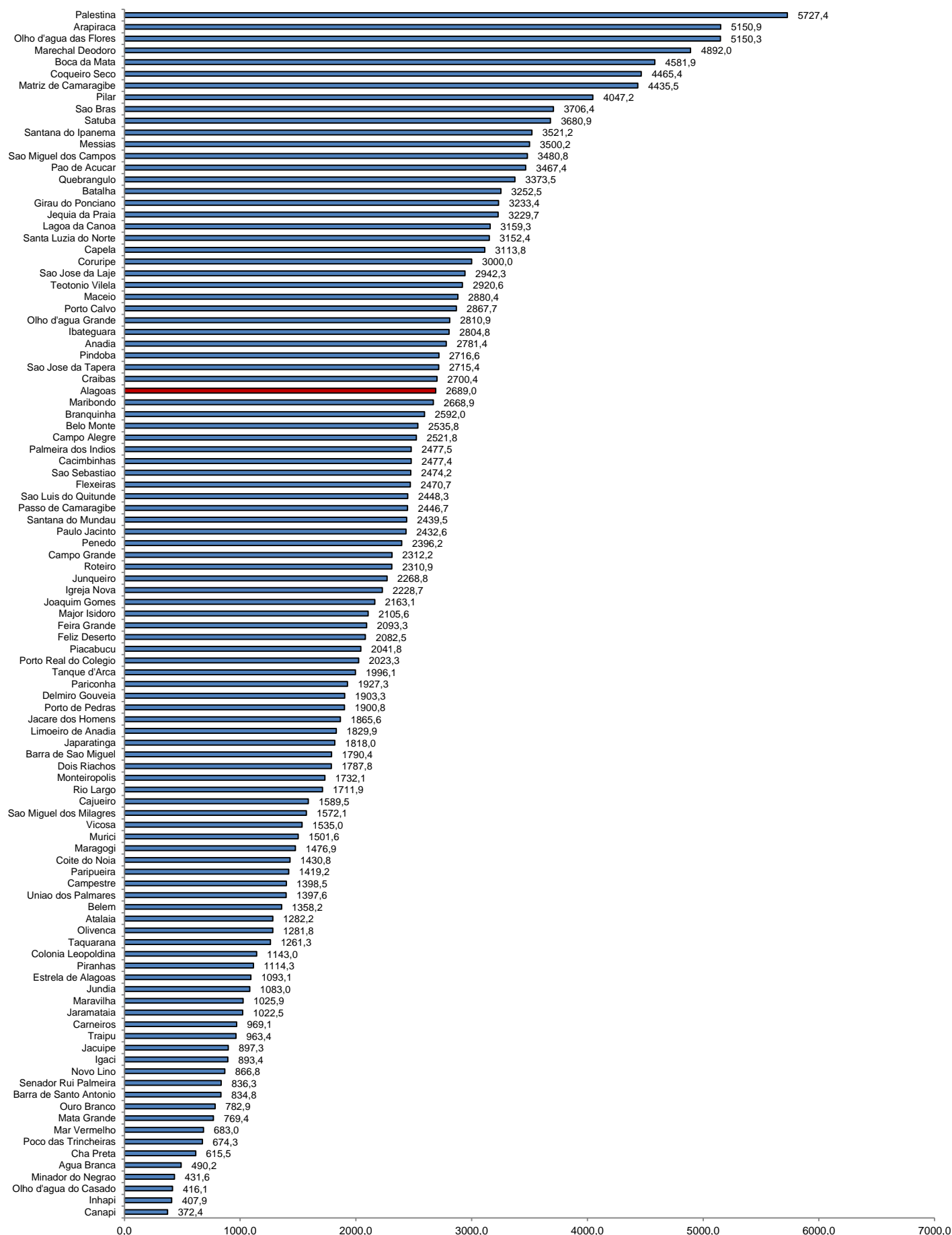

Fonte: CIEVS/AL dados em 21/10/2020. Estimativa TCU/IBGE 2019