

**Informe Epidemiológico**

**07 DE DEZEMBRO DE 2020**

**Nº 276**

**Tabela 1 –** Frequência de casos segundo classificação operacional para COVID-19. Alagoas, 2020.

| Casos Notificados | Em investigação |             | Casos Confirmados |             | Casos Descartados |             | Óbito/Letalidade |             |
|-------------------|-----------------|-------------|-------------------|-------------|-------------------|-------------|------------------|-------------|
|                   | Quantidade      | Porcentagem | Quantidade        | Porcentagem | Quantidade        | Porcentagem | Quantidade       | Porcentagem |
| 219.080           | 4.684           | 2,2%        | 96.784            | 44,2%       | 117.432           | 53,6%       | 2.357            | 2,4%        |

Fonte: CIEVS/AL dados em 07/12/2020.

**SÍNDROME GRIPAL (SG)**

**Figura 1 –** Casos confirmados de SG com confirmação laboratorial para COVID-19, segundo sexo. Alagoas, 2020.

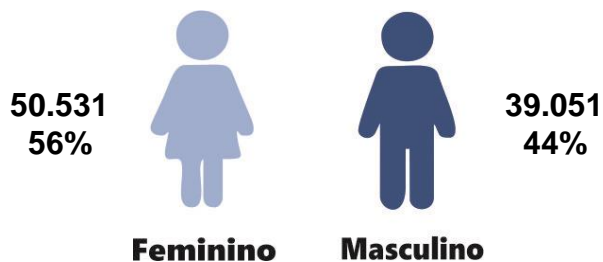

Fonte: CIEVS/AL dados em 07/12/2020.

**Gráfico 1 –** Frequência de casos confirmados de SG por COVID-19, segundo evolução. Alagoas, 2020.

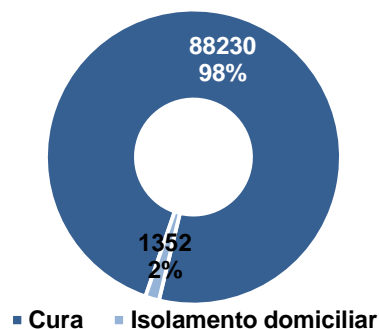

Fonte: CIEVS/AL dados em 07/12/2020.

**Gráfico 2 –** Casos de SG com confirmação laboratorial para COVID-19, segundo faixa etária. Alagoas, 2020.

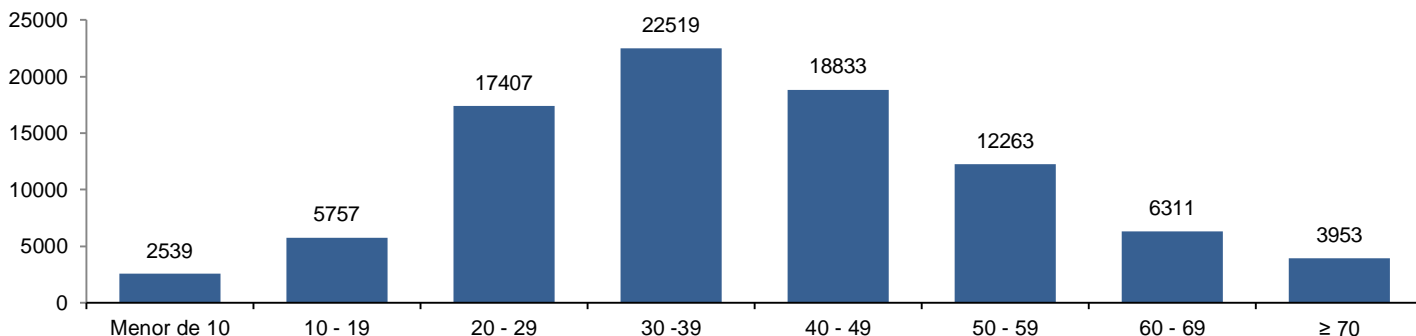

Fonte: CIEVS/AL dados em 07/12/2020.

**SÍNDROME RESPIRATÓRIA AGUDA GRAVE (SRAG)**

**Figura 2 –** Casos confirmados de SRAG com confirmação laboratorial para COVID-19, segundo sexo. Alagoas, 2020.

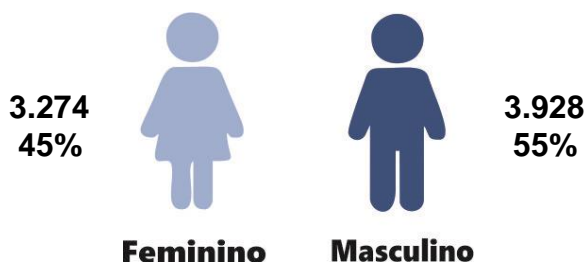

Fonte: CIEVS/AL dados em 07/12/2020.

**Gráfico 3 –** Frequência de casos confirmados de SRAG por COVID-19, segundo evolução. Alagoas, 2020.

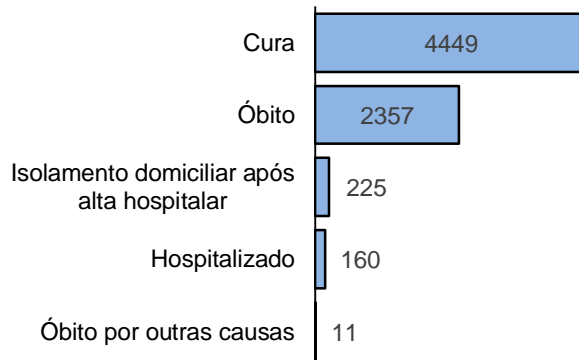

Fonte: CIEVS/AL dados em 07/12/2020.

**Gráfico 4** – Frequência da faixa etária dos casos confirmados de SRAG por COVID-19. Alagoas, 2020.

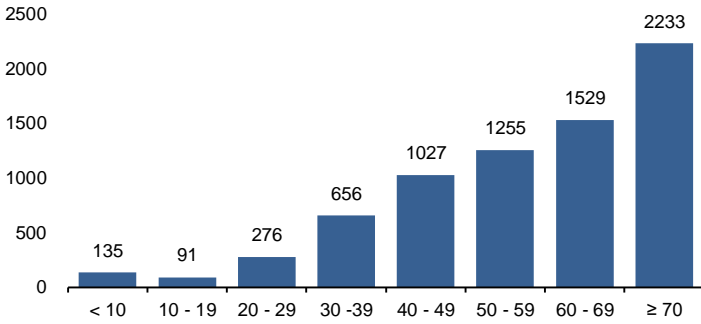

Fonte: CIEVS/AL dados em 07/12/2020.

**Gráfico 5** – Frequência de casos confirmados de SRAG por COVID-19, segundo raça/cor. Alagoas, 2020.

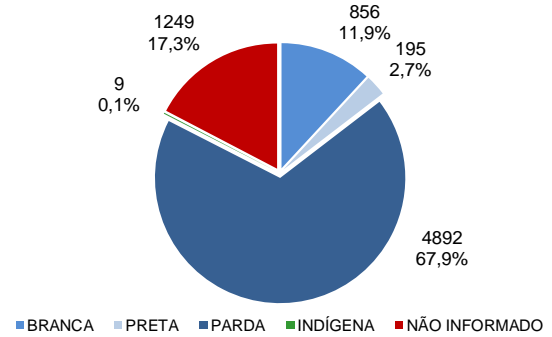

Fonte: CIEVS/AL dados em 07/12/2020.

**ÓBITOS CONFIRMADOS**

**Gráfico 6** – Pirâmide etária dos óbitos confirmados por COVID-19, segundo sexo. Alagoas, 2020.

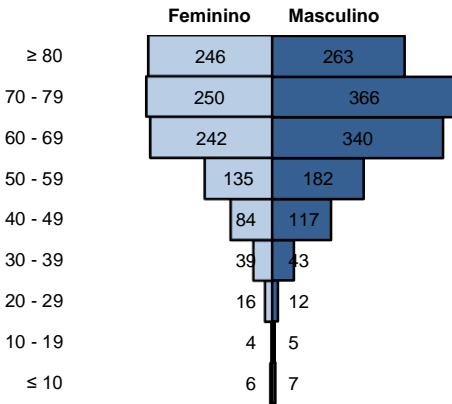

Fonte: CIEVS/AL dados em 07/12/2020.

**Gráfico 7** – Frequência de óbitos confirmados por COVID-19, segundo raça/cor. Alagoas, 2020.

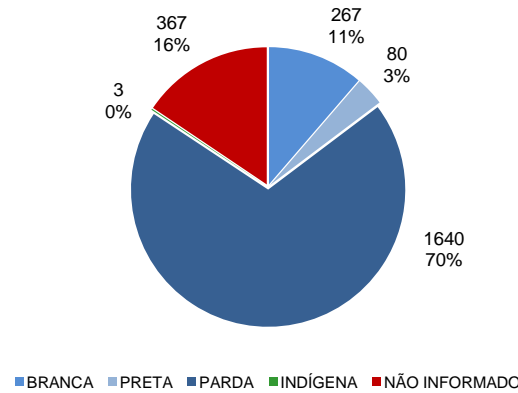

Fonte: CIEVS/AL dados em 07/12/2020.

**Gráfico 8** – Frequência dos óbitos confirmados por COVID-19, segundo comorbidade e fator de risco. Alagoas, 2020.

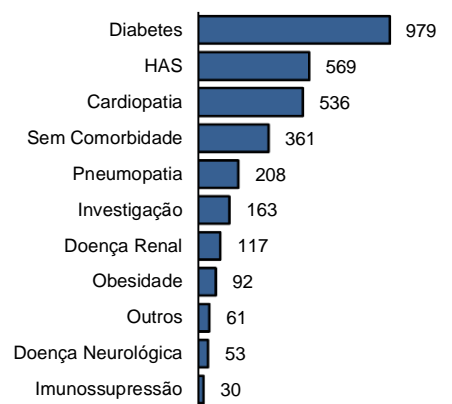

Fonte: CIEVS/AL dados em 07/12/2020.

**EVOLUÇÃO DE CASOS E ÓBITOS**

**Gráfico 9** – Frequência de casos confirmados cumulativamente e óbitos segundo semana epidemiológica de confirmação. Alagoas, 2020.

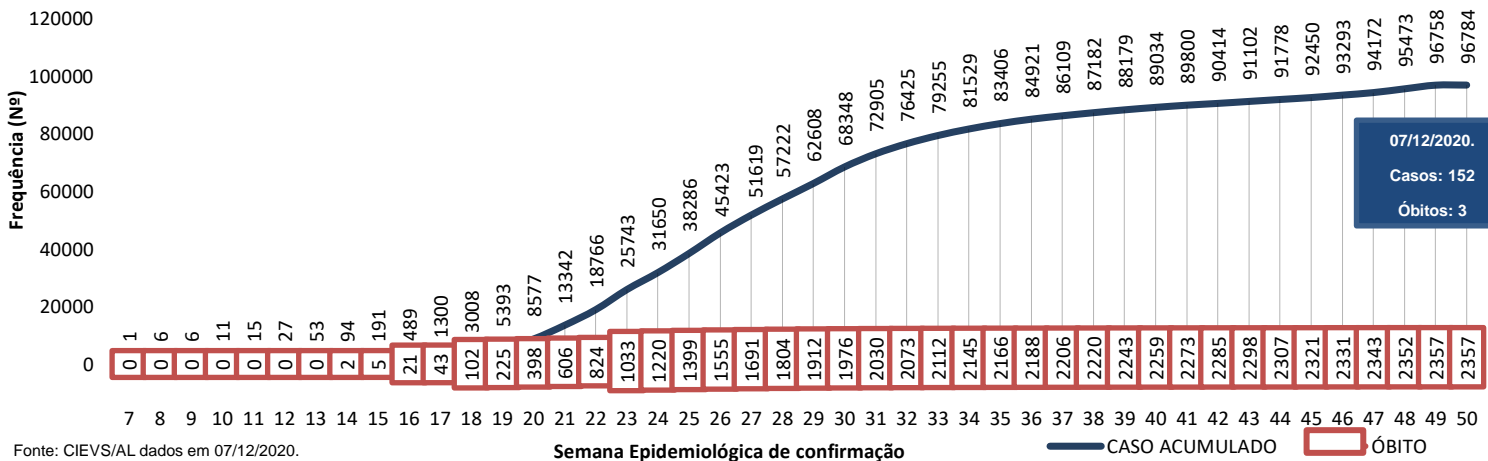

Fonte: CIEVS/AL dados em 07/12/2020.

| TESTES LABORATORIAIS                                  |                 |
|---|-----------------|
| QUANTITATIVO GERAL DE TESTES REALIZADOS EM 06/12/2020 |                 |
| Testes Rápidos (TR)                                   | *Sem informação |
| Testes RT - PCR                                       | 153             |
| Confirmados   | 67              |
| Descartados   | 85              |
| Inconclusivos   | 1               |
| ESTOQUE DE TESTES DISPONÍVEIS PARA DIAGNÓSTICO        |                 |
| Testes Rápidos (TR)                                   | 8.025*          |
| Kit amplificação RT-PCR (Reações)                     | 38.676          |

\* Os dados não foram atualizados devido ao não envio da informação até o fechamento (12h) deste Informe Epidemiológico.

| PROFISSIONAIS DA SAÚDE             |        |
|------------------------------------|--------|
| Casos confirmados (geral)          | 96.784 |
| Profissionais da Saúde Confirmados | 6.370  |
| Percentual de confirmados          | 6,6%   |

Fonte: e-SUS VE dados em 07/12/2020.

EVOLUÇÃO DE CASOS E ÓBITOS POR SEMANA EPIDEMIOLÓGICA

Gráfico 10 – Frequência de casos e óbitos confirmados segundo semana epidemiológica de ocorrência. Alagoas, 2020.

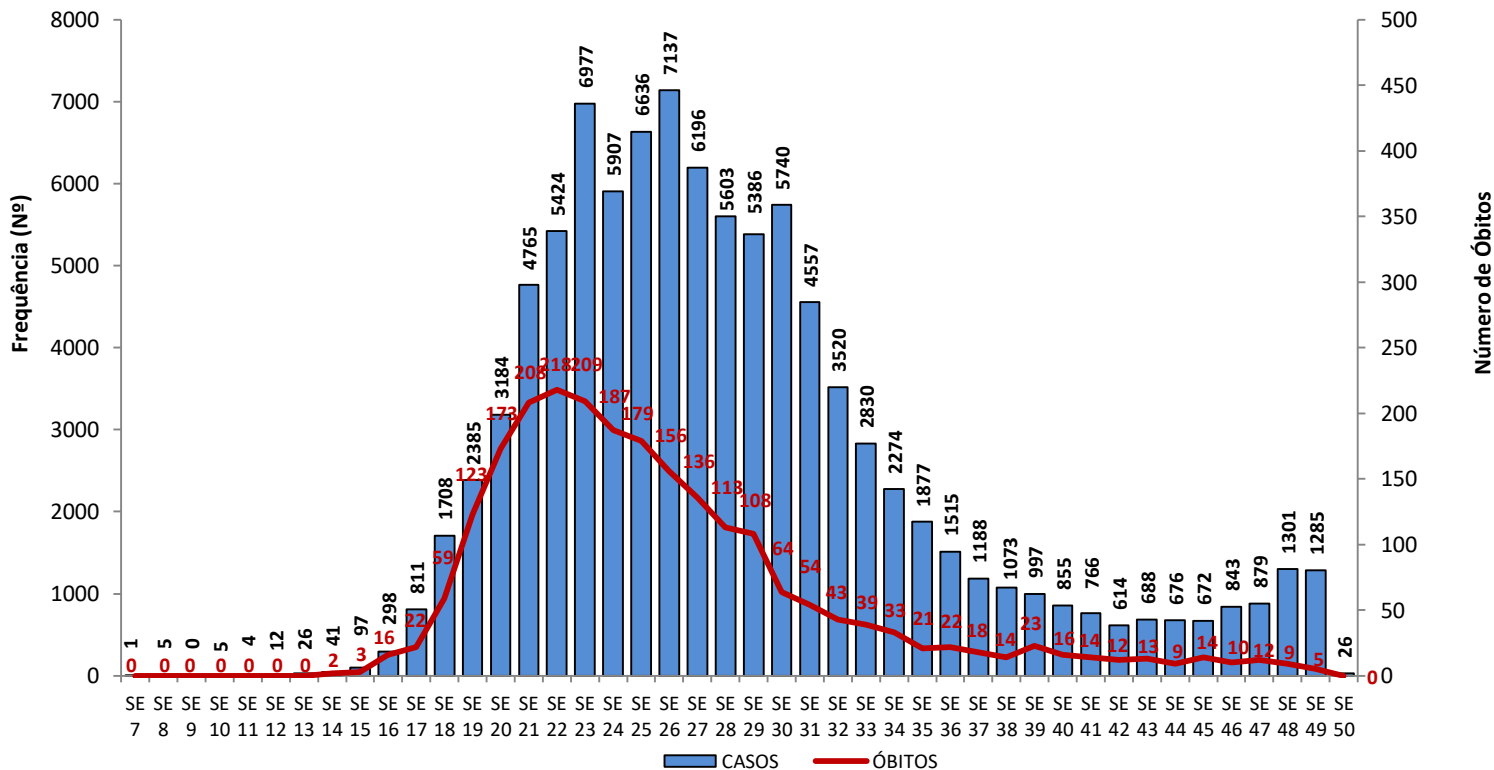

Fonte: CIEVS/AL dados em 07/12/2020.

Gráfico 11 – Frequência de casos por região (metropolitana e demais municípios) segundo semana epidemiológica de ocorrência. Alagoas, 2020.

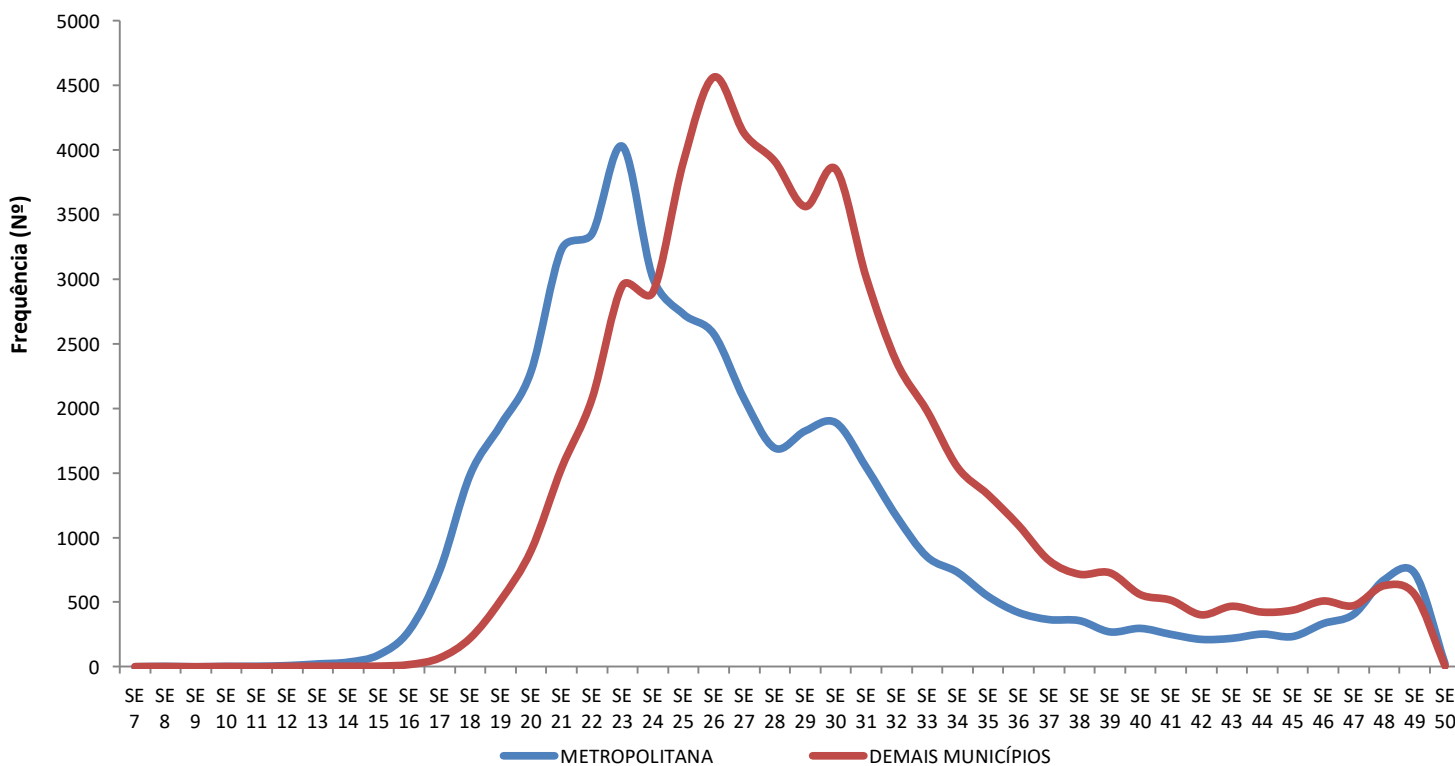

Região Metropolitana de Maceió – Atalaia, Barra de Santo Antônio, Barra de São Miguel, Coqueiro Seco, Maceió, Marechal Deodoro, Messias, Murici, Paripueira, Pilar, Rio Largo, Santa Luzia do Norte, São Miguel dos Campos e Satuba.

Fonte: CIEVS/AL dados em 07/12/2020.

07 DE DEZEMBRO DE 2020

Nº 276

## DISTRIBUIÇÃO ESPACIAL

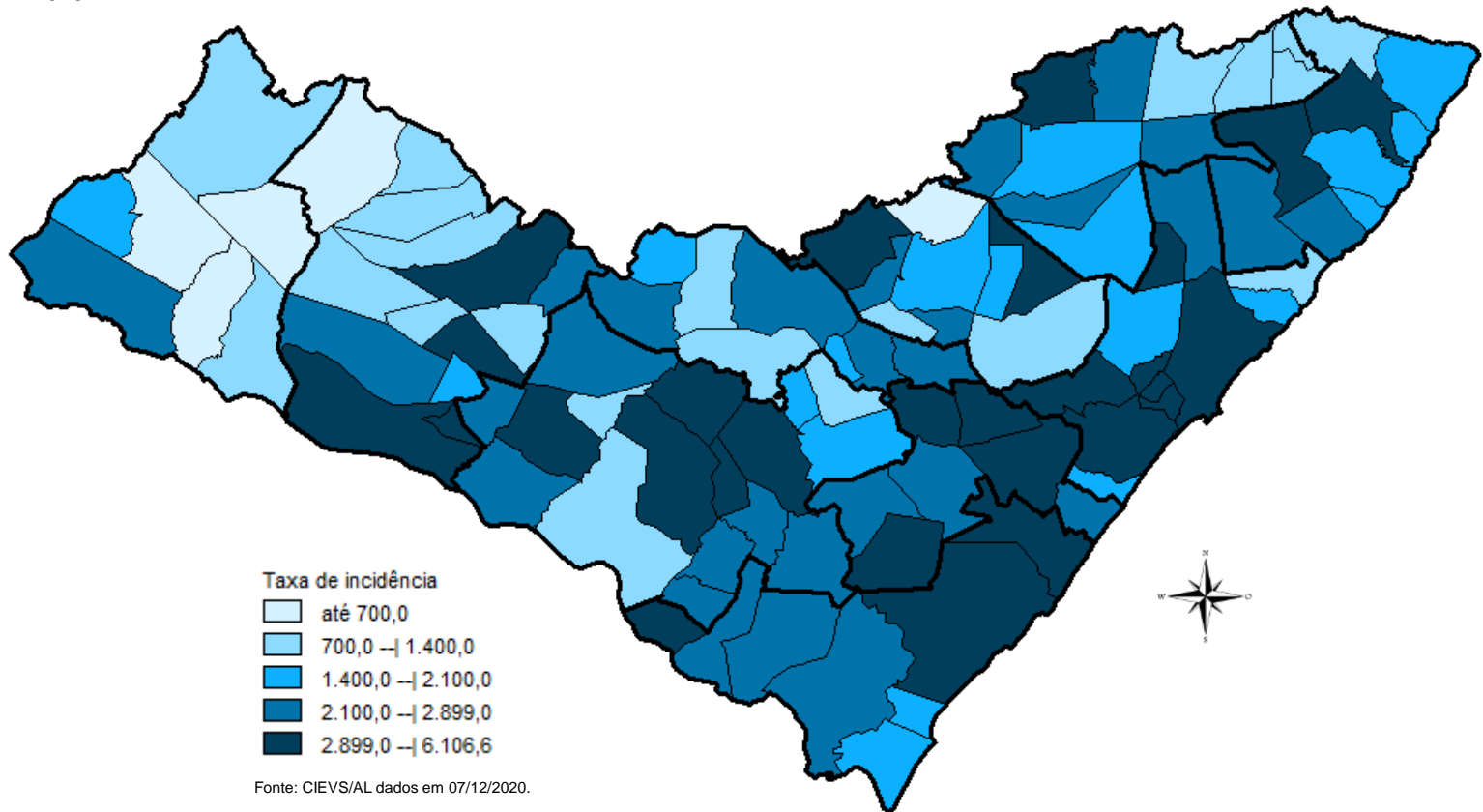
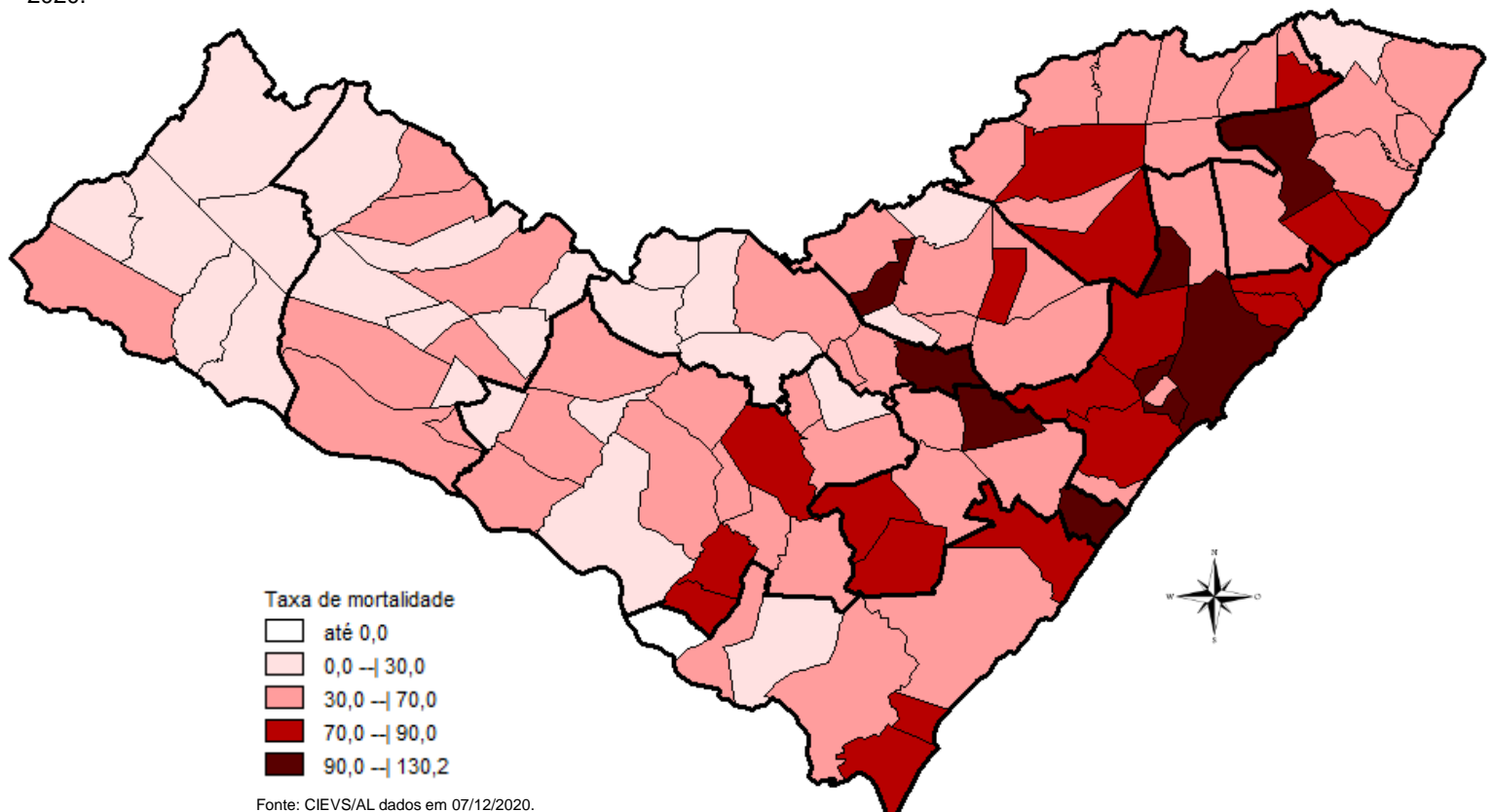
**Figura 3** – Taxa de incidência por 100.000 habitantes dos casos confirmados da COVID-19, segundo município de residência. Alagoas, 2020.**Figura 4** – Taxa de mortalidade por 100.000 habitantes dos casos confirmados da COVID-19, segundo município de residência. Alagoas, 2020.

07 DE DEZEMBRO DE 2020

Nº 276

## DISTRIBUIÇÃO ESPACIAL

Tabela 2 – Frequência de casos e óbitos confirmados de COVID-19, segundo município de residência. Alagoas, 2020.

| MUNICÍPIO DE RESIDÊNCIA | CASOS CONFIRMADOS | ÓBITOS CONFIRMADOS | MUNICÍPIO DE RESIDÊNCIA | CASOS CONFIRMADOS | ÓBITOS CONFIRMADOS |
|-------------------------|-------------------|--------------------|-------------------------|-------------------|--------------------|
| Água Branca             | 107               | 4                  | Mata Grande             | 210               | 5                  |
| Anadia                  | 515               | 9                  | Matriz do Camaragibe    | 1.125             | 23                 |
| Arapiraca               | 13.132            | 174                | Messias                 | 656               | 21                 |
| Atalaia                 | 648               | 23                 | Minador do Negrão       | 92                | 1                  |
| Barra de Santo Antônio  | 138               | 14                 | Monteirópolis           | 135               | 1                  |
| Barra de São Miguel     | 170               | 5                  | Murici                  | 442               | 23                 |
| Batalha                 | 624               | 11                 | Novo Lino               | 113               | 7                  |
| Belém                   | 61                | 2                  | Olho d'Água das Flores  | 1.163             | 15                 |
| Belo Monte              | 182               | 4                  | Olho d'Água do Casado   | 43                | 2                  |
| Boca da Mata            | 1.259             | 25                 | Olho d'Água Grande      | 145               | 4                  |
| Branquinha              | 273               | 6                  | Olivença                | 158               | 3                  |
| Cacimbinhas             | 307               | 3                  | Ouro Branco             | 96                | 5                  |
| Cajueiro                | 375               | 15                 | Palestina               | 306               | 3                  |
| Campestre*              | 97                | 4                  | Palmeira dos Índios     | 1.993             | 42                 |
| Campo Alegre            | 1.535             | 28                 | Pão de Açúcar           | 920               | 8                  |
| Campo Grande            | 235               | 7                  | Pariconha               | 207               | 1                  |
| Canapi                  | 68                | 3                  | Paripueira              | 191               | 11                 |
| Capela                  | 547               | 7                  | Passo de Camaragibe     | 379               | 11                 |
| Carneiros               | 99                | 2                  | Paulo Jacinto           | 193               | 8                  |
| Chã Preta               | 47                | 1                  | Penedo                  | 1.656             | 23                 |
| Coité do Noia           | 170               | 4                  | Piaçabuçu               | 373               | 14                 |
| Colônia Leopoldina      | 261               | 9                  | Pilar                   | 1.485             | 28                 |
| Coqueiro Seco           | 308               | 6                  | Pindoba                 | 79                | 1                  |
| Coruripe                | 1.920             | 32                 | Piranhas                | 295               | 7                  |
| Craíbas                 | 757               | 12                 | Poço das Trincheiras    | 111               | 3                  |
| Delmiro Gouveia         | 1.105             | 24                 | Porto Calvo             | 795               | 18                 |
| Dois Riachos            | 236               | 2                  | Porto de Pedras         | 156               | 3                  |
| Estrela de Alagoas      | 206               | 5                  | Porto Real do Colégio*  | 432               | 10                 |
| Feira Grande            | 482               | 7                  | Quebrangulo             | 410               | 4                  |
| Feliz Deserto           | 99                | 4                  | Rio Largo               | 1.360             | 66                 |
| Flexeiras               | 337               | 7                  | Roteiro                 | 157               | 8                  |
| Girau do Ponciano       | 1.368             | 20                 | Santa Luzia do Norte    | 250               | 5                  |
| Ibateguara              | 445               | 9                  | Santana do Ipanema      | 1.919             | 30                 |
| Igaci                   | 265               | 3                  | Santana do Mundaú       | 290               | 6                  |
| Igreja Nova             | 586               | 7                  | São Brás                | 263               | 0                  |
| Inhapi                  | 76                | 3                  | São José da Laje        | 725               | 10                 |
| Jacaré dos Homens       | 123               | 1                  | São José da Tapera      | 895               | 16                 |
| Jacuípe                 | 64                | 2                  | São Luís do Quitunde    | 869               | 20                 |
| Japaratinga             | 166               | 5                  | São Miguel dos Campos   | 2.191             | 38                 |
| Jaramataia              | 61                | 1                  | São Miguel dos Milagres | 127               | 6                  |
| Jequiá da Praia         | 387               | 9                  | São Sebastião           | 858               | 16                 |
| Joaquim Gomes           | 591               | 16                 | Satuba                  | 513               | 18                 |
| Jundiá                  | 48                | 3                  | Senador Rui Palmeira    | 124               | 4                  |
| Junqueiro               | 583               | 20                 | Tanque d'Arca           | 134               | 3                  |
| Lagoa da Canoa          | 593               | 11                 | Taquarana               | 268               | 4                  |
| Limoeiro de Anadia      | 553               | 15                 | Teotônio Vilela         | 1.337             | 37                 |
| Maceió                  | 31.947            | 1.036              | Traipu                  | 282               | 6                  |
| Major Isidoro           | 436               | 8                  | União Dos Palmares      | 1.021             | 46                 |
| Mar Vermelho            | 26                | 1                  | Viçosa                  | 450               | 9                  |
| Maragogi                | 504               | 16                 | <b>Total</b>            | <b>96.779**</b>   | <b>2.352**</b>     |
| Maravilha               | 101               | 4                  |                         |                   |                    |
| Marechal Deodoro        | 2.806             | 37                 |                         |                   |                    |
| Maribondo               | 358               | 13                 |                         |                   |                    |

Fonte: CIEVS/AL dados em 07/12/2020.

\* Três (3) Casos/Óbitos ocorridos em outros estados (PE e SE)

\*\* Oito (8) óbitos são residentes de outros estados: São Paulo, Pernambuco, Santa Catarina e Bahia

07 DE DEZEMBRO DE 2020

Nº 276

## TAXA DE INCIDÊNCIA

Gráfico 12 – Taxa de incidência (por 100.000 hab.) da COVID-19, segundo município de residência. Alagoas, 2020.

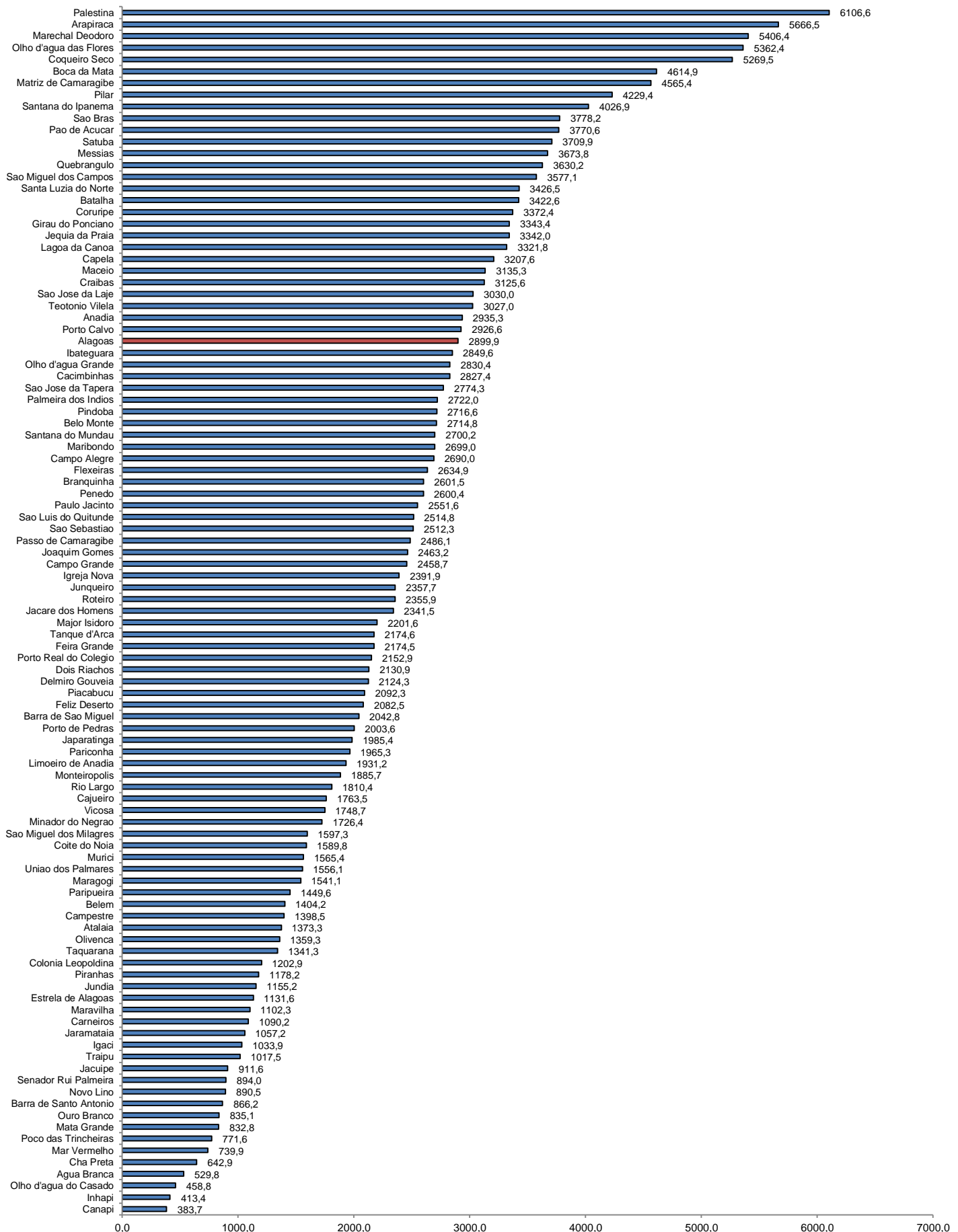

Fonte: CIEVS/AL dados em 07/12/2020. Estimativa TCU/IBGE 2019