

**Informe Epidemiológico**

**14 DE JANEIRO DE 2021**

**Nº 314**

**Tabela 1** – Frequência de casos segundo classificação operacional para COVID-19. Alagoas, 2020 e 2021.

Casos Notificados	Em investigação		Casos Confirmados		Casos Descartados		Óbito/Letalidade	
	Nº	%	Nº	%	Nº	%	Nº	%
262.386	8.394	3,2%	110.112	42,0%	143.880	54,8%	2.593	2,4%

Fonte: CIEVS/AL dados em 14/01/2021.

**SÍNDROME GRIPAL (SG)**

**Figura 1** – Casos confirmados de SG com confirmação laboratorial para COVID-19, segundo sexo. Alagoas, 2020 e 2021.

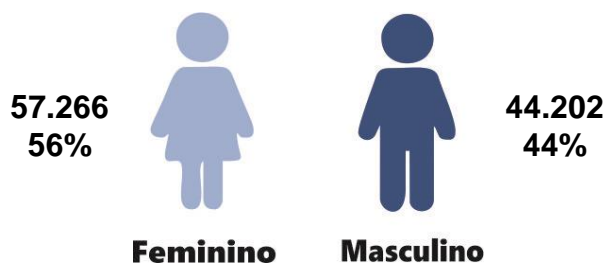

Fonte: CIEVS/AL dados em 14/01/2021.

**Gráfico 1** – Frequência de casos confirmados de SG por COVID-19, segundo evolução. Alagoas, 2020 e 2021.

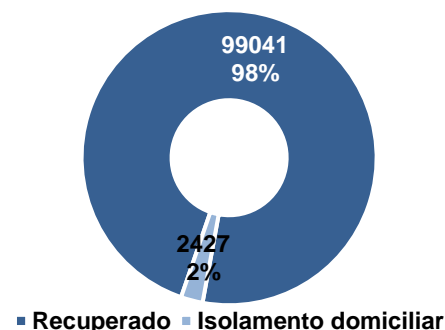

Fonte: CIEVS/AL dados em 14/01/2021.

**Gráfico 2** – Casos de SG com confirmação laboratorial para COVID-19, segundo faixa etária. Alagoas, 2020 e 2021.

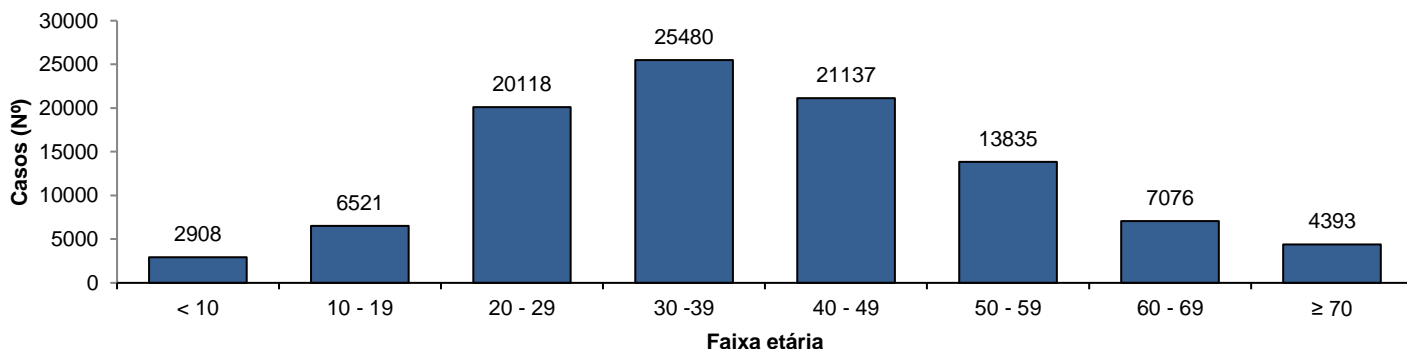

Fonte: CIEVS/AL dados em 14/01/2021.

**SÍNDROME RESPIRATÓRIA AGUDA GRAVE (SRAG)**

**Figura 2** – Casos confirmados de SRAG com confirmação laboratorial para COVID-19, segundo sexo. Alagoas, 2020 e 2021.

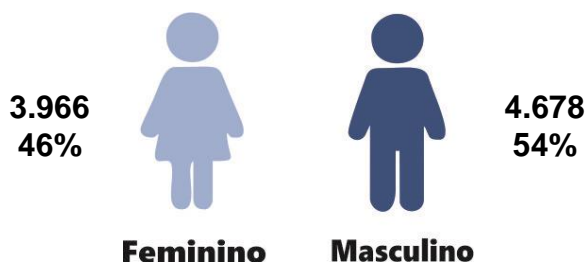

Fonte: CIEVS/AL dados em 14/01/2021.

**Gráfico 3** – Frequência de casos confirmados de SRAG por COVID-19, segundo evolução. Alagoas, 2020 e 2021.

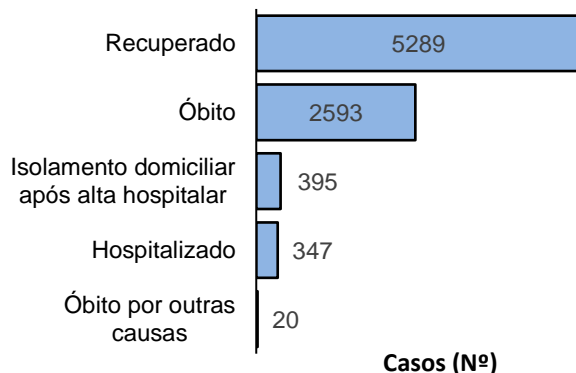

Fonte: CIEVS/AL dados em 14/01/2021.

**Gráfico 4** – Frequência da faixa etária dos casos confirmados de SRAG por COVID-19. Alagoas, 2020 e 2021.

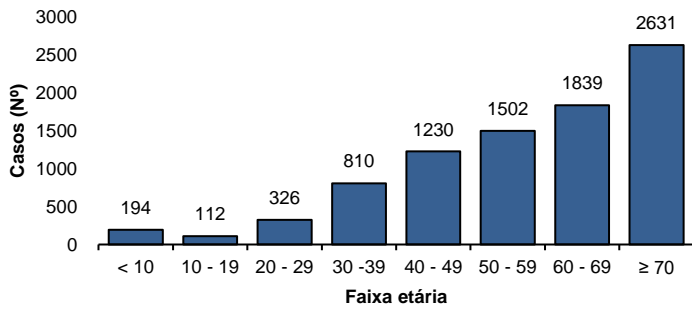

Fonte: CIEVS/AL dados em 14/01/2021.

**Gráfico 5** – Frequência de casos confirmados de SRAG por COVID-19, segundo raça/cor. Alagoas, 2020 e 2021.

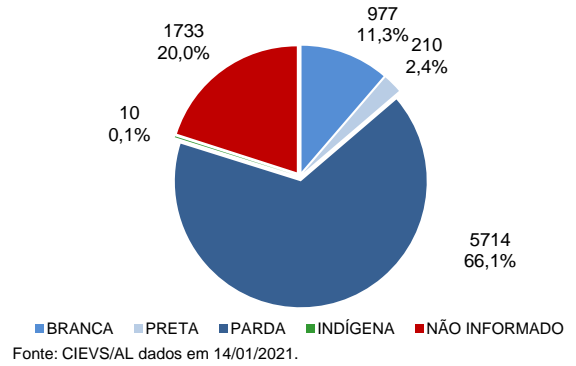

Fonte: CIEVS/AL dados em 14/01/2021.

**ÓBITOS CONFIRMADOS**

**Gráfico 6** – Pirâmide etária dos óbitos confirmados por COVID-19, segundo sexo. Alagoas, 2020 e 2021.

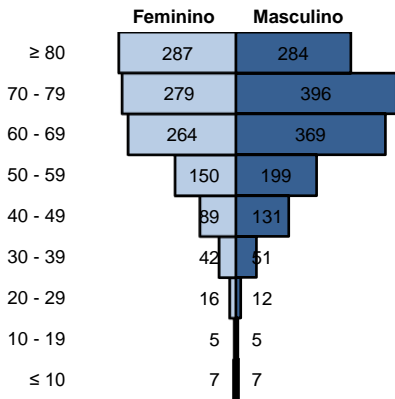

Fonte: CIEVS/AL dados em 14/01/2021.

**Gráfico 7** – Frequência de óbitos confirmados por COVID-19, segundo raça/cor. Alagoas, 2020 e 2021.

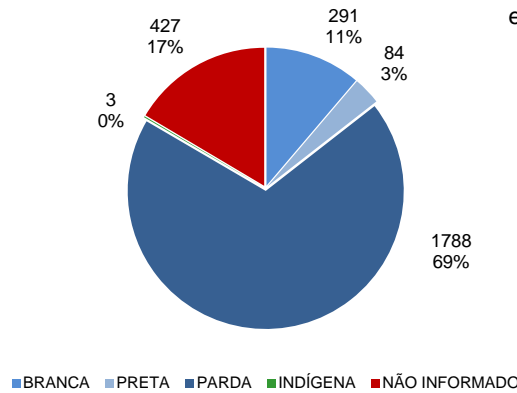

Fonte: CIEVS/AL dados em 14/01/2021.

**Gráfico 8** – Frequência dos óbitos confirmados por COVID-19, segundo comorbidade e fator de risco. Alagoas, 2020 e 2021.

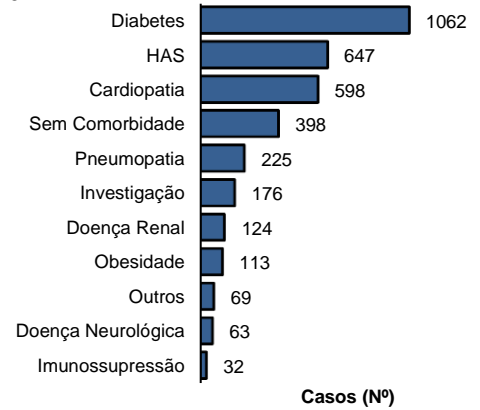

Fonte: CIEVS/AL dados em 14/01/2021.

**EVOLUÇÃO DE CASOS E ÓBITOS**

**Gráfico 9** – Frequência de casos confirmados cumulativamente e óbitos segundo semana epidemiológica de confirmação. Alagoas, 2020 e 2021.

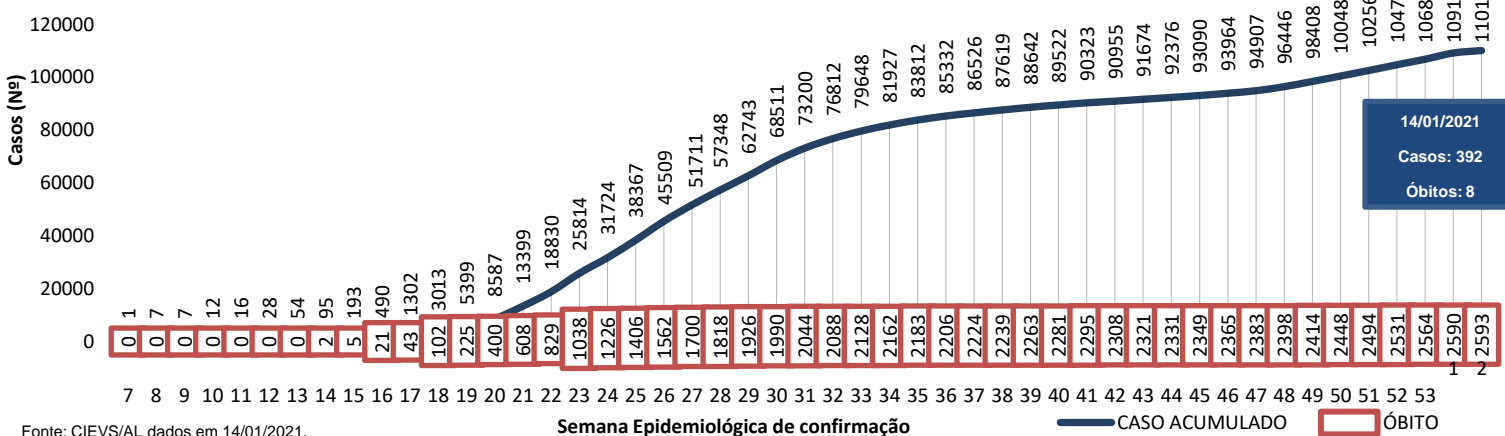

Fonte: CIEVS/AL dados em 14/01/2021.

TESTES LABORATORIAIS	
QUANTITATIVO GERAL DE TESTES REALIZADOS EM 13/01/2021	
Testes Rápidos (TR)	367
Positivos	26
Negativos	341
Testes RT - PCR	311
Confirmados	136
Descartados	175
Inconclusivos	0
ESTOQUE DE TESTES DISPONÍVEIS PARA DIAGNÓSTICO	
Testes Rápidos (TR)	19.350
Kit amplificação RT-PCR (Reações)	32.071

PROFISSIONAIS DA SAÚDE	
Casos confirmados (geral)	110.112
Profissionais da Saúde Confirmados	6.520
Percentual de confirmados	5,9%

Fonte: e-SUS VE dados em 14/01/2021.

EVOLUÇÃO DE CASOS E ÓBITOS POR SEMANA EPIDEMIOLÓGICA

Gráfico 10 – Frequência de casos e óbitos confirmados segundo semana epidemiológica de ocorrência. Alagoas, 2020 e 2021.

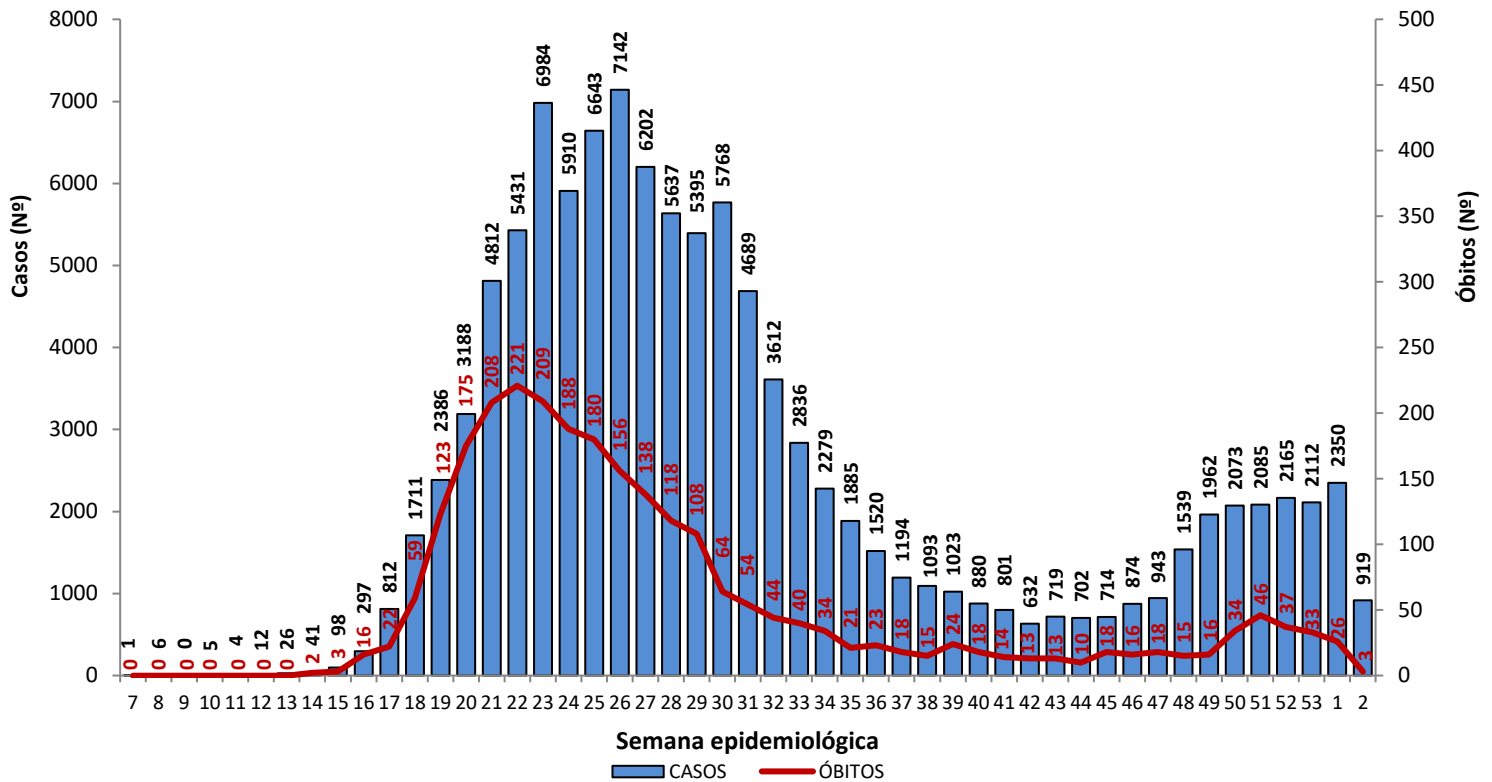

Fonte: CIEVS/AL dados em 14/01/2021.

Gráfico 11 – Frequência de casos por região (metropolitana e demais municípios) segundo semana epidemiológica de ocorrência. Alagoas, 2020 e 2021.

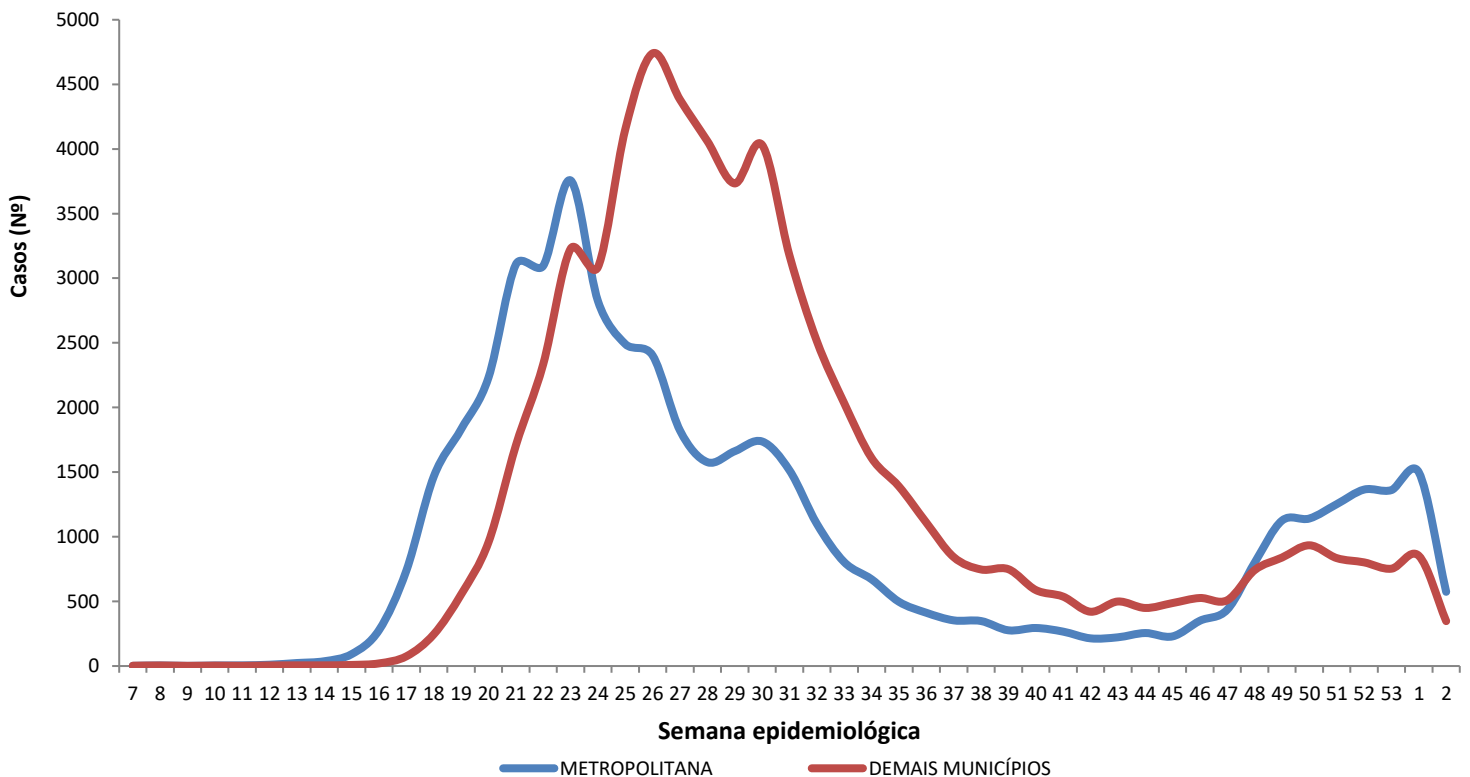

Região Metropolitana de Maceió – Barra de Santo Antônio, Barra de São Miguel, Coqueiro Seco, Maceió, Marechal Deodoro, Messias, Murici, Paripueira, Pilar, Rio Largo, Santa Luzia do Norte e Satuba.

Fonte: CIEVS/AL dados em 14/01/2021.

## DISTRIBUIÇÃO ESPACIAL

**Figura 3** – Taxa de incidência (por 100.000 hab.) dos casos confirmados da COVID-19, segundo município de residência. Alagoas, 2020 e 2021.

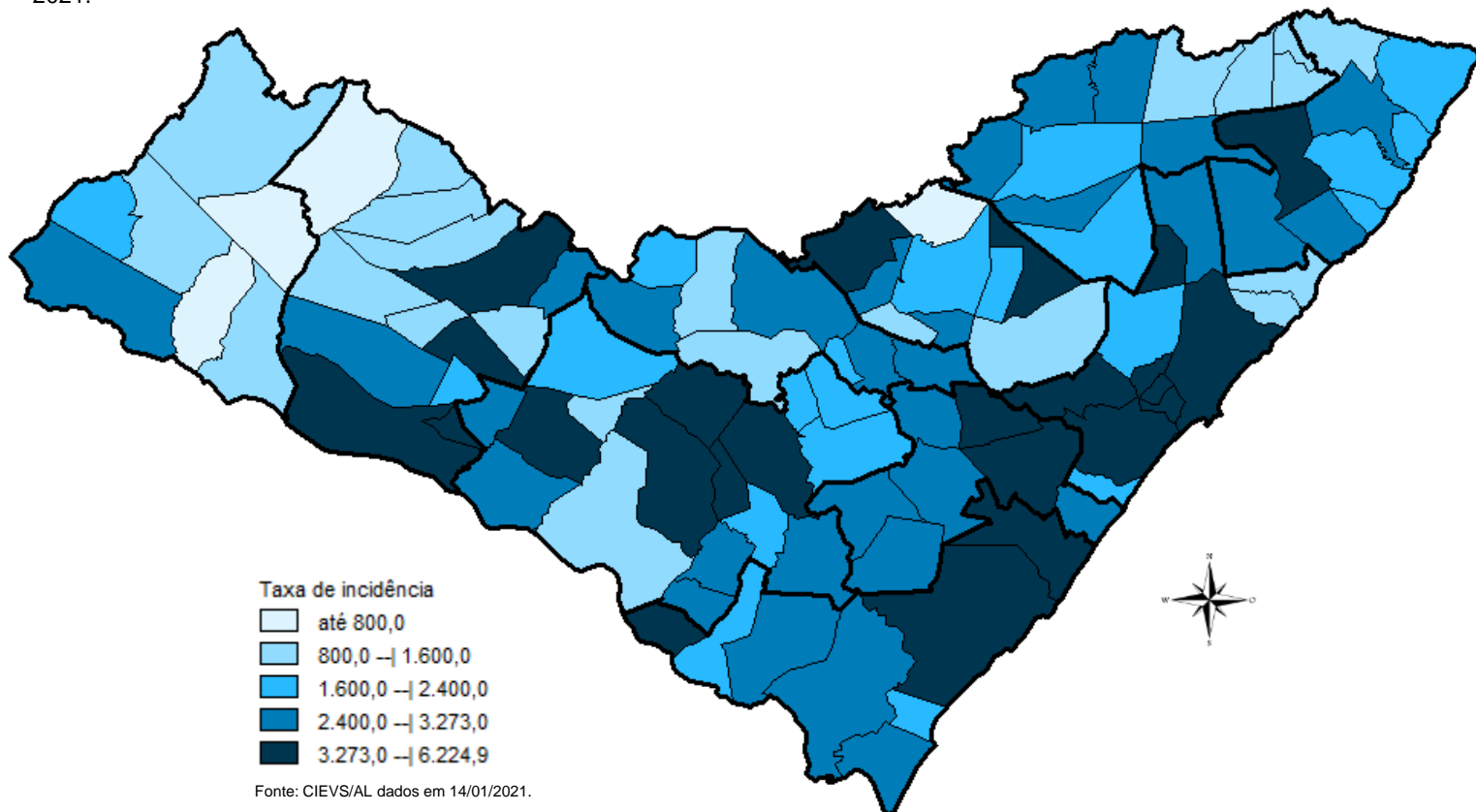

**Figura 4** – Taxa de mortalidade (por 100.000 hab.) dos casos confirmados da COVID-19, segundo município de residência. Alagoas, 2020 e 2021.

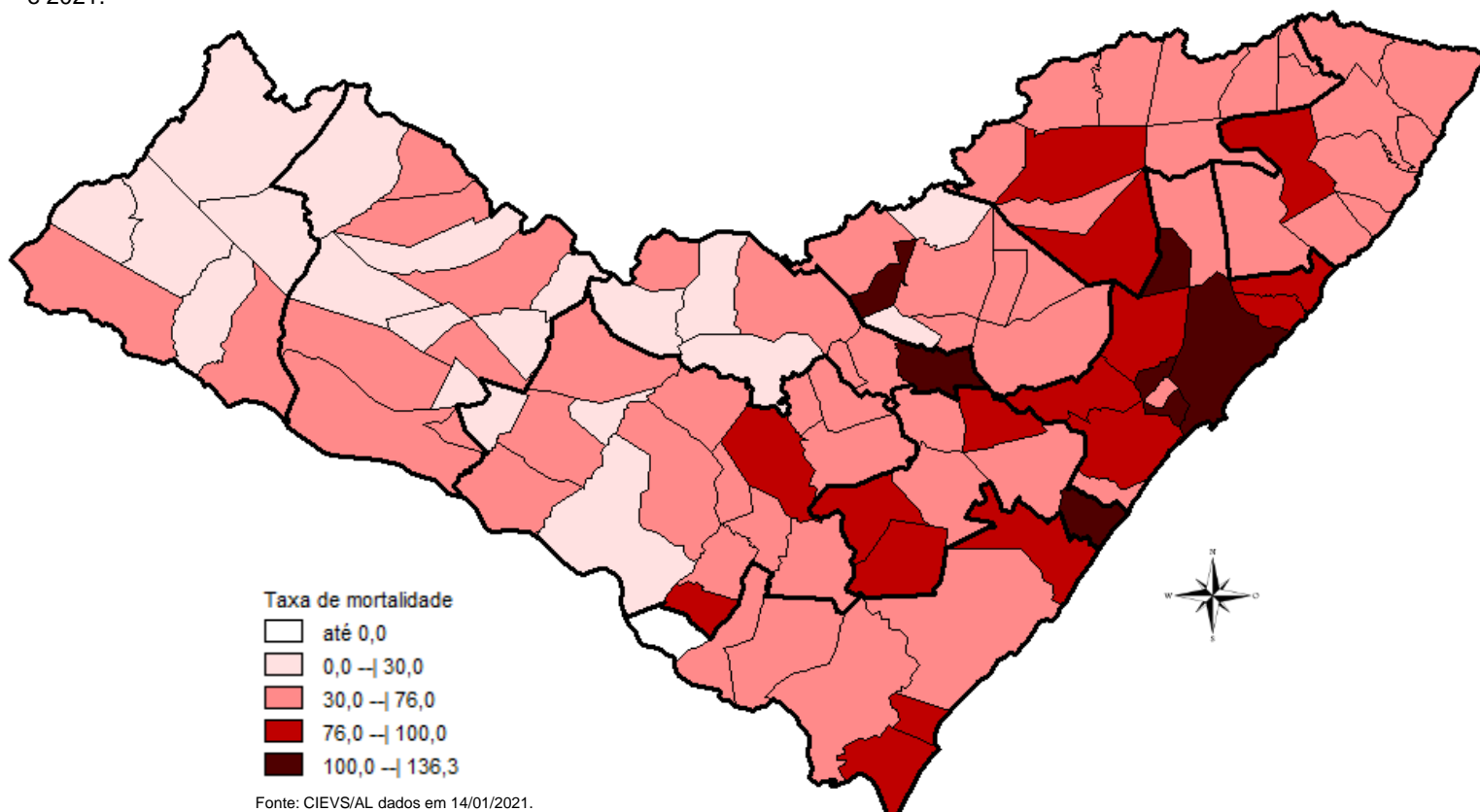

14 DE JANEIRO DE 2021

Nº 314

## DISTRIBUIÇÃO ESPACIAL

Tabela 2 – Frequência de casos e óbitos confirmados de COVID-19, segundo município de residência. Alagoas, 2020 e 2021.

MUNICÍPIO DE RESIDÊNCIA	CASOS CONFIRMADOS	ÓBITOS CONFIRMADOS	MUNICÍPIO DE RESIDÊNCIA	CASOS CONFIRMADOS	ÓBITOS CONFIRMADOS
Água Branca	191	5	Mata Grande	232	6
Anadia	556	9	Matriz do Camaragibe	1.139	24
Arapiraca	14.559	188	Messias	686	21
Atalaia	661	26	Minador do Negrão	100	3
Barra de Santo Antônio	146	15	Monteirópolis	143	1
Barra de São Miguel	201	5	Murici	490	23
Batalha	663	12	Novo Lino	115	8
Belém	73	3	Olho d'Água das Flores	1.186	16
Belo Monte	189	5	Olho d'Água do Casado	52	2
Boca da Mata	1.292	25	Olho d'Água Grande	147	5
Branquinha	277	6	Oliveira	185	3
Cacimbinhas	349	3	Ouro Branco	108	5
Cajueiro	389	16	Palestina	308	3
Campestre*	107	4	Palmeira dos Índios	2.319	46
Campo Alegre	1.660	29	Pão de Açúcar	954	9
Campo Grande	248	7	Pariconha	224	1
Canapi	71	4	Paripueira	201	11
Capela	570	7	Passo de Camaragibe	382	11
Carneiros	109	2	Paulo Jacinto	206	8
Chã Preta	49	1	Penedo	1.866	24
Coité do Noia	214	5	Piaçabuçu	463	15
Colônia Leopoldina	260	10	Pilar	1.646	29
Coqueiro Seco	335	6	Pindoba	82	1
Coruripe	2.136	33	Piranhas	346	9
Craíbas	798	14	Poço das Trincheiras	144	3
Delmiro Gouveia	1.382	32	Porto Calvo	804	18
Dois Riachos	294	3	Porto de Pedras	166	3
Estrela de Alagoas	223	5	Porto Real do Colégio*	444	10
Feira Grande	498	7	Quebrangulo	467	4
Feliz Deserto	101	4	Rio Largo	1.601	70
Flexeiras	350	7	Roteiro	164	9
Girau do Ponciano	1.404	22	Santa Luzia do Norte	276	5
Ibateguara	460	10	Santana do Ipanema	2.386	33
Igaci	299	3	Santana do Mundaú	342	6
Igreja Nova	635	9	São Brás	271	0
Inhapi	83	4	São José da Laje	732	13
Jacaré dos Homens	126	1	São José da Tapera	904	17
Jacuípe	71	3	São Luís do Quitunde	890	20
Japaratinga	180	6	São Miguel dos Campos	2.288	43
Jaramataia	61	1	São Miguel dos Milagres	129	6
Jequiá da Praia	396	9	São Sebastião	869	18
Joaquim Gomes	634	17	Satuba	576	19
Jundiá	48	3	Senador Rui Palmeira	143	4
Junqueiro	601	20	Tanque d'Arca	168	3
Lagoa da Canoa	603	13	Taquarana	327	7
Limoeiro de Anadia	598	18	Teotônio Vilela	1.376	40
Maceió	39.198	1.149	Traipu	289	8
Major Isidoro	453	9	União Dos Palmares	1.166	57
Mar Vermelho	31	1	Viçosa	544	10
Maragogi	608	19	<b>Total</b>	<b>110.107**</b>	<b>2.588**</b>
Maravilha	107	4			
Marechal Deodoro	3.144	45			
Maribondo	370	14			

Fonte: CIEVS/AL dados em 14/01/2021.

\* Três (3) Casos/Óbitos ocorridos em outros estados (PE e SE)

\*\* Oito (8) óbitos são residentes de outros estados: São Paulo, Pernambuco, Santa Catarina e Bahia

14 DE JANEIRO DE 2021

Nº 314

## TAXA DE INCIDÊNCIA

Gráfico 12 – Taxa de incidência (por 100.000 hab.) da COVID-19, segundo município de residência. Alagoas, 2020 e 2021.

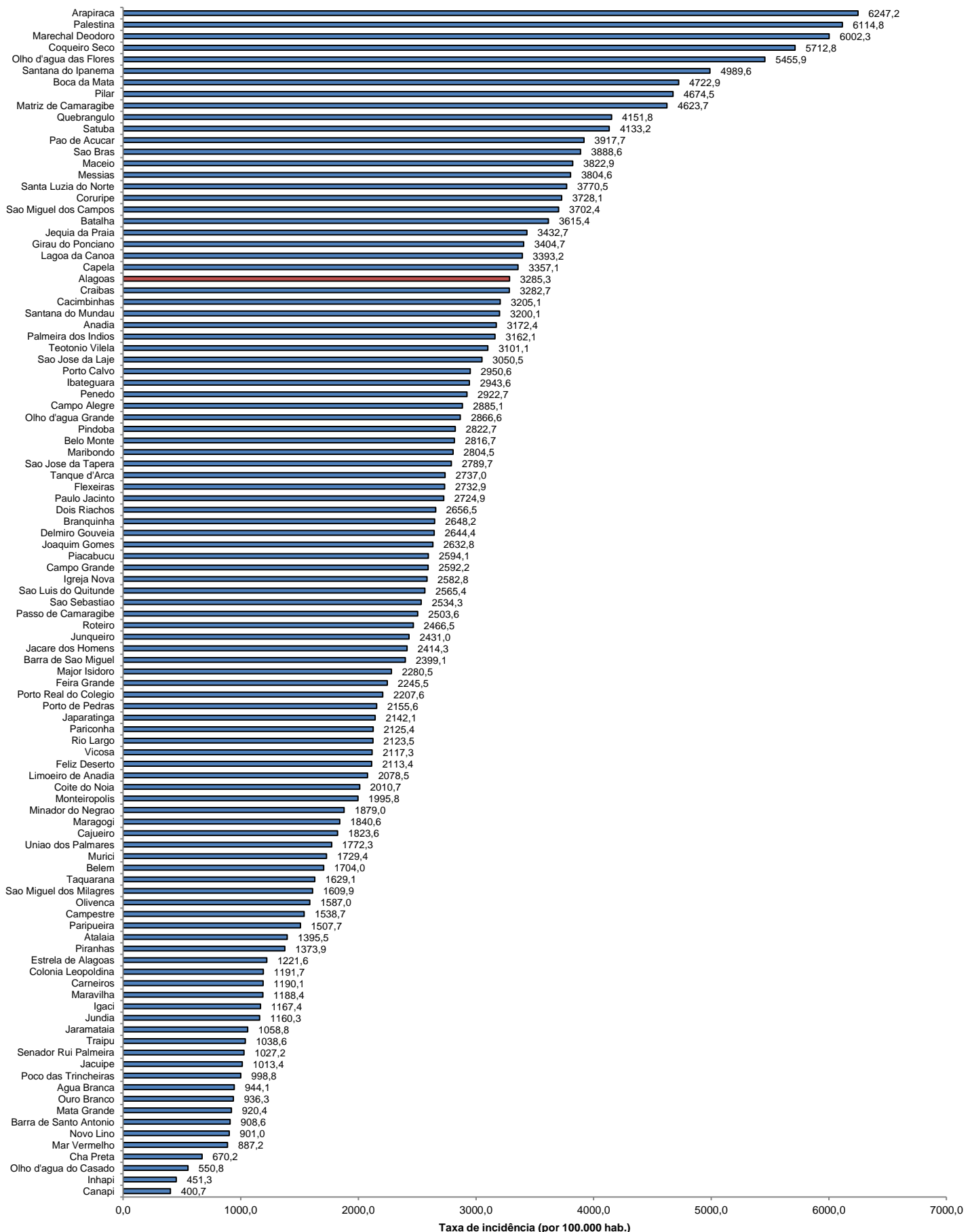

Fonte: CIEVS/AL dados em 14/01/2021. Estimativa TCU/IBGE 2019

Contate o CIEVS/AL para NOTIFICAÇÃO e informações técnicas: por telefone: (82) 3315-2059/ 0800 284 5415 (Horário comercial – todos os dias); (82) 98882-9752 (24 h) e por e-mail: [notifica@saude.al.gov.br](mailto:notifica@saude.al.gov.br).