

Informe Epidemiológico

15 DE JANEIRO DE 2021

Nº 315

Tabela 1 – Frequência de casos segundo classificação operacional para COVID-19. Alagoas, 2020 e 2021.

| Casos Notificados | Em investigação | | Casos Confirmados | | Casos Descartados | | Óbito/Letalidade | |
|-------------------|-----------------|------|-------------------|-------|-------------------|-------|------------------|------|
| | Nº | % | Nº | % | Nº | % | Nº | % |
| 263.868 | 8.772 | 3,3% | 110.572 | 41,9% | 144.524 | 54,8% | 2.602 | 2,4% |

Fonte: CIEVS/AL dados em 15/01/2021.

SÍNDROME GRIPAL (SG)

Figura 1 – Casos confirmados de SG com confirmação laboratorial para COVID-19, segundo sexo. Alagoas, 2020 e 2021.

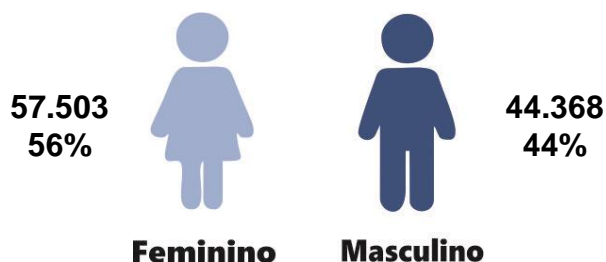

Fonte: CIEVS/AL dados em 15/01/2021.

Gráfico 1 – Frequência de casos confirmados de SG por COVID-19, segundo evolução. Alagoas, 2020 e 2021.

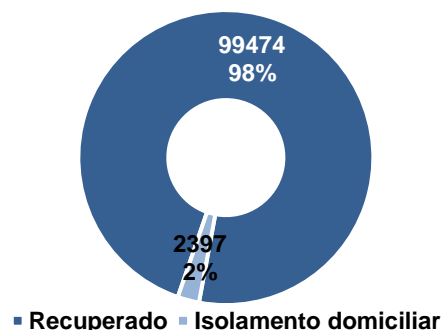

Fonte: CIEVS/AL dados em 15/01/2021.

Gráfico 2 – Casos de SG com confirmação laboratorial para COVID-19, segundo faixa etária. Alagoas, 2020 e 2021.

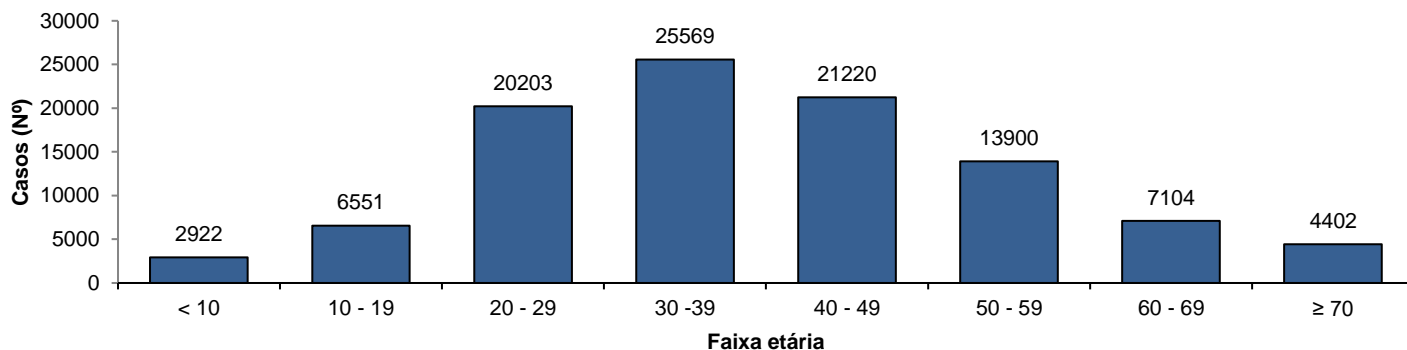

Fonte: CIEVS/AL dados em 15/01/2021.

SÍNDROME RESPIRATÓRIA AGUDA GRAVE (SRAG)

Figura 2 – Casos confirmados de SRAG com confirmação laboratorial para COVID-19, segundo sexo. Alagoas, 2020 e 2021.

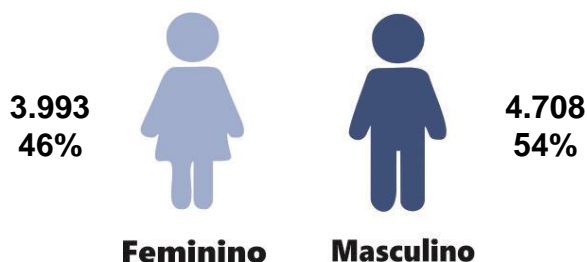

Fonte: CIEVS/AL dados em 15/01/2021.

Gráfico 3 – Frequência de casos confirmados de SRAG por COVID-19, segundo evolução. Alagoas, 2020 e 2021.

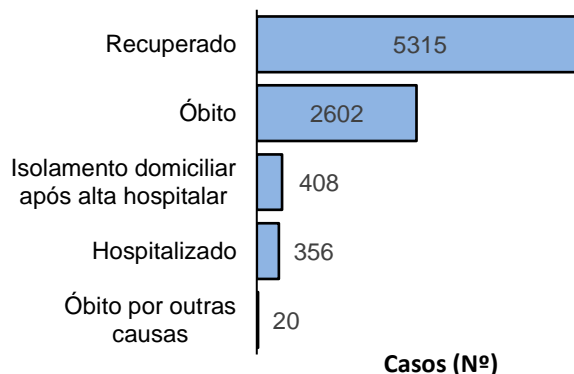

Fonte: CIEVS/AL dados em 15/01/2021.

Gráfico 4 – Frequência da faixa etária dos casos confirmados de SRAG por COVID-19. Alagoas, 2020 e 2021.

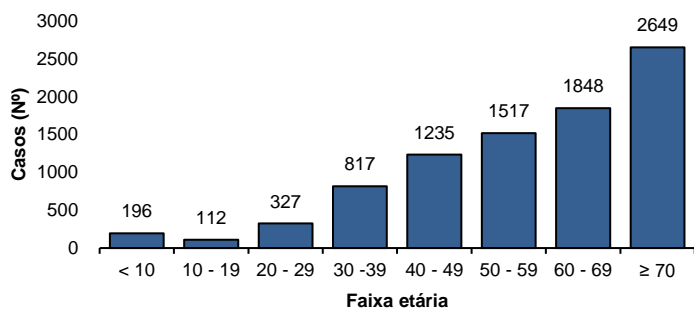

Fonte: CIEVS/AL dados em 15/01/2021.

Gráfico 5 – Frequência de casos confirmados de SRAG por COVID-19, segundo raça/cor. Alagoas, 2020 e 2021.

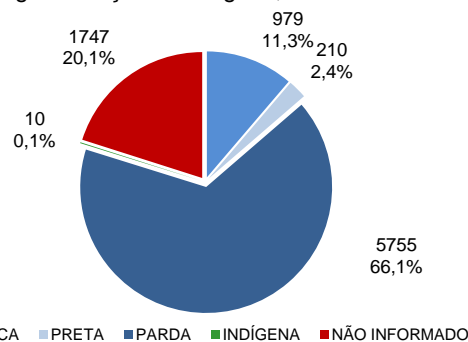

Fonte: CIEVS/AL dados em 15/01/2021.

ÓBITOS CONFIRMADOS

Gráfico 6 – Pirâmide etária dos óbitos confirmados por COVID-19, segundo sexo. Alagoas, 2020 e 2021.

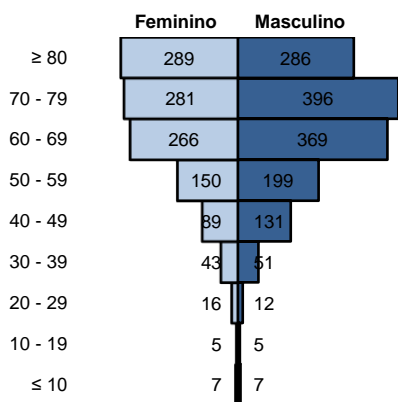

Fonte: CIEVS/AL dados em 15/01/2021.

Gráfico 7 – Frequência de óbitos confirmados por COVID-19, segundo raça/cor. Alagoas, 2020 e 2021.

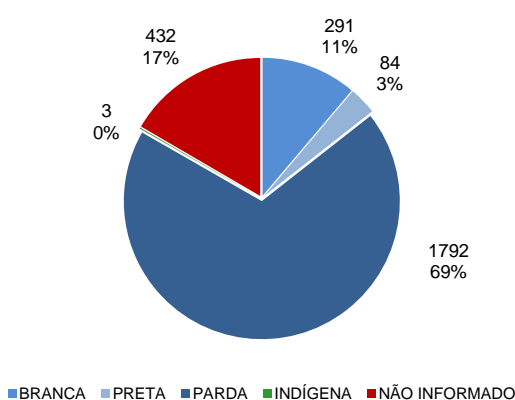

Fonte: CIEVS/AL dados em 15/01/2021.

Gráfico 8 – Frequência dos óbitos confirmados por COVID-19, segundo comorbidade e fator de risco. Alagoas, 2020 e 2021.

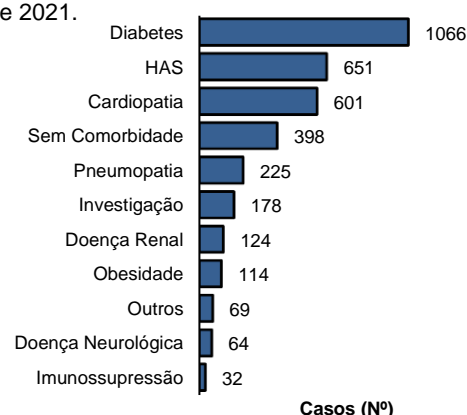

Fonte: CIEVS/AL dados em 15/01/2021.

EVOLUÇÃO DE CASOS E ÓBITOS

Gráfico 9 – Frequência de casos confirmados cumulativamente e óbitos segundo semana epidemiológica de confirmação. Alagoas, 2020 e 2021.

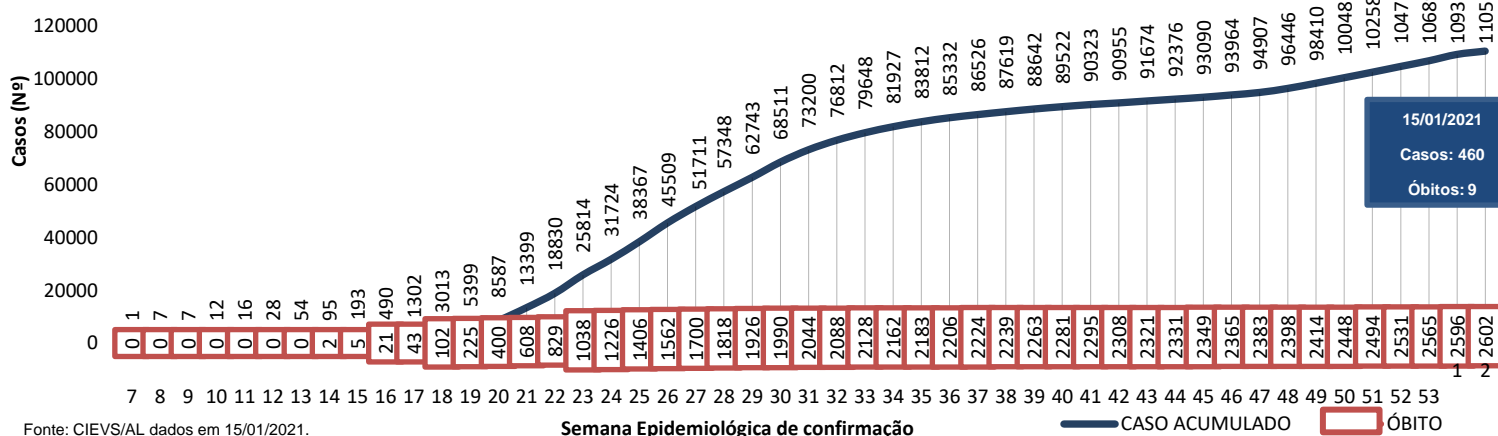

Fonte: CIEVS/AL dados em 15/01/2021.

TESTES LABORATORIAIS

| QUANTITATIVO GERAL DE TESTES REALIZADOS EM 14/01/2021 | |
|---|-----------------|
| Testes Rápidos (TR) | *Sem informação |
| Testes RT - PCR | 140 |
| Confirmados | 92 |
| Descartados | 48 |
| Inconclusivos | 0 |
| ESTOQUE DE TESTES DISPONÍVEIS PARA DIAGNÓSTICO | |
| Testes Rápidos (TR) | 19.350 |
| Kit amplificação RT-PCR (Reações) | 31.931 |

* Os dados não foram atualizados devido ao não envio da informação até o fechamento (12h) deste Informe Epidemiológico.

PROFISSIONAIS DA SAÚDE

| | |
|------------------------------------|---------|
| Casos confirmados (geral) | 110.572 |
| Profissionais da Saúde Confirmados | 6.537 |
| Percentual de confirmados | 5,9% |

Fonte: e-SUS VE dados em 15/01/2021.

EVOLUÇÃO DE CASOS E ÓBITOS POR SEMANA EPIDEMIOLÓGICA

Gráfico 10 – Frequência de casos e óbitos confirmados segundo semana epidemiológica de ocorrência. Alagoas, 2020 e 2021.

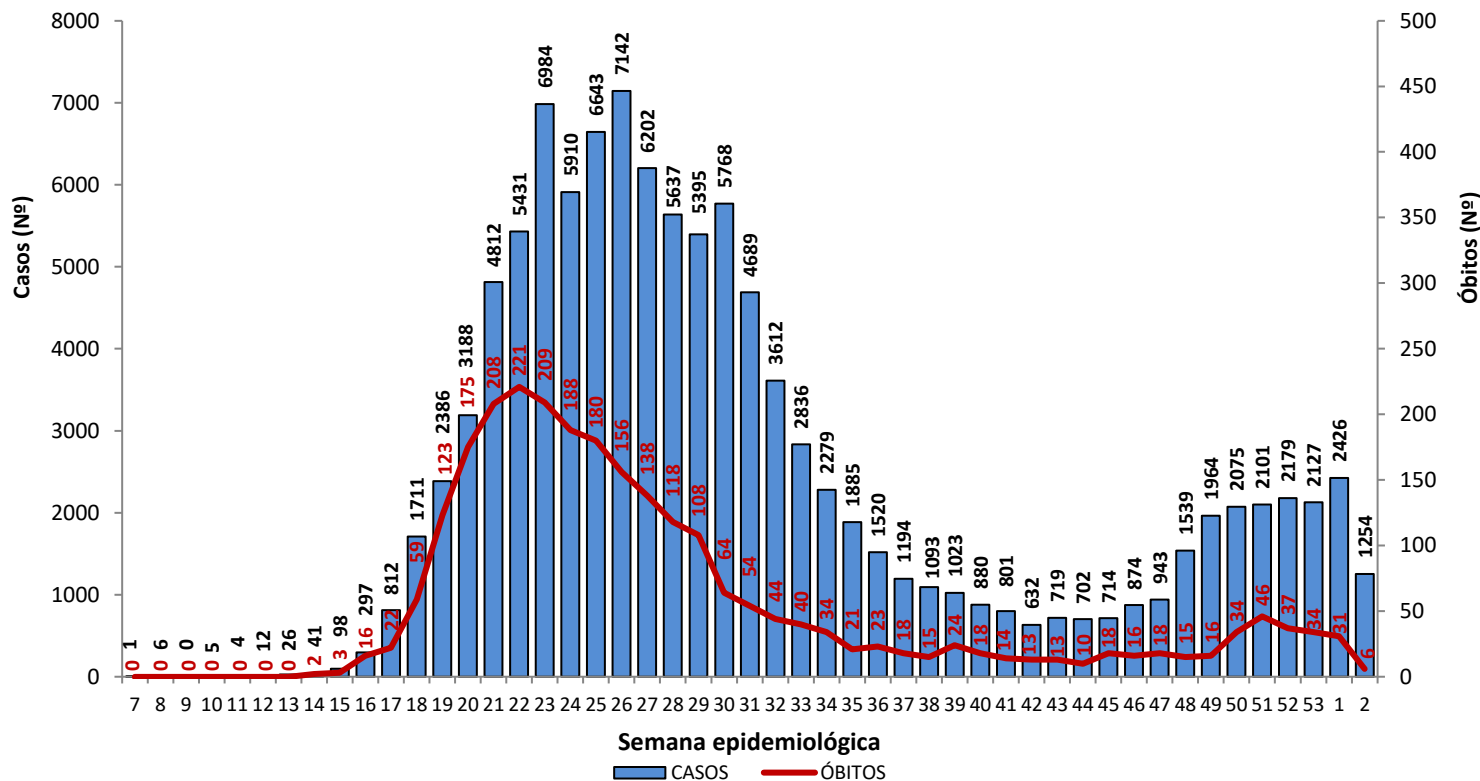

Fonte: CIEVS/AL dados em 15/01/2021.

Gráfico 11 – Frequência de casos por região (metropolitana e demais municípios) segundo semana epidemiológica de ocorrência. Alagoas, 2020 e 2021.

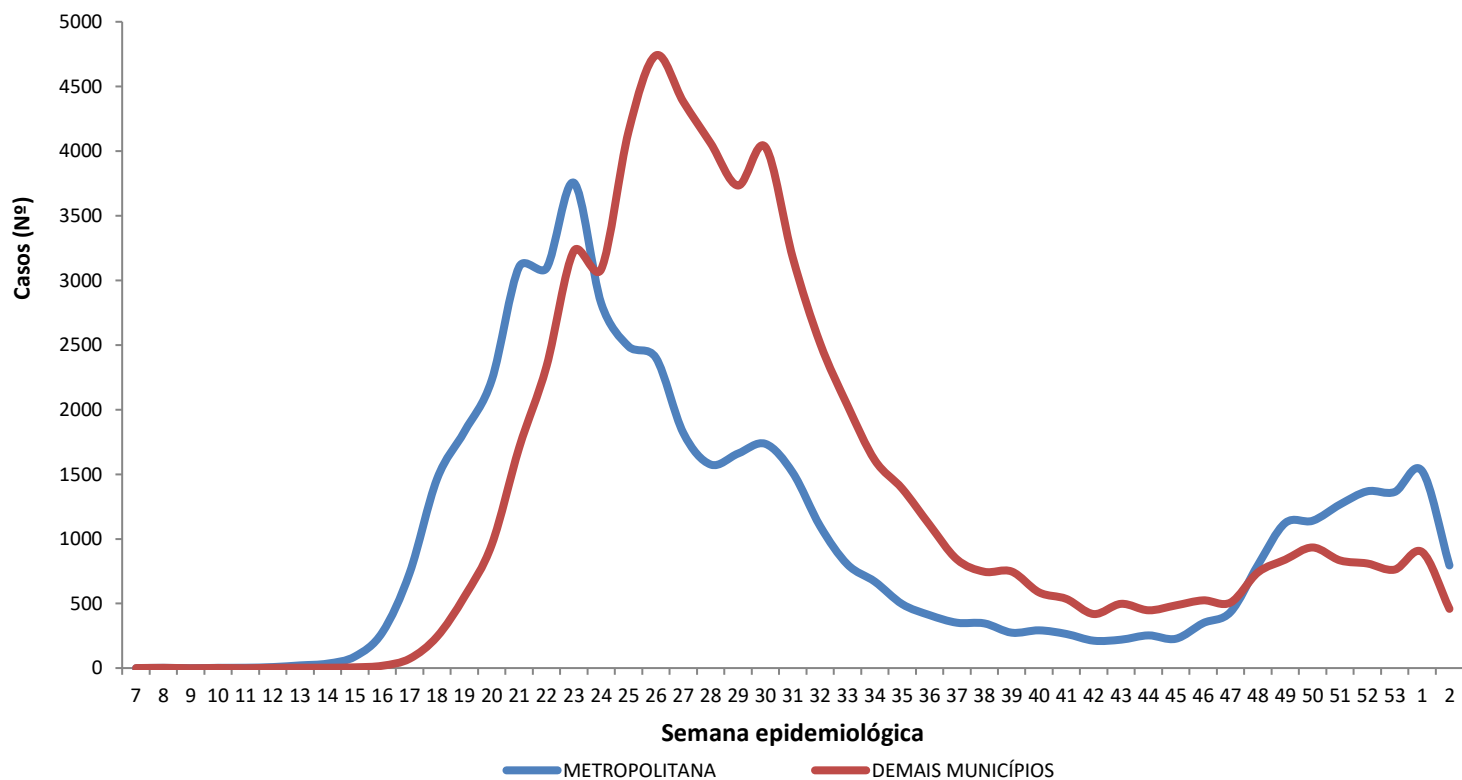

Região Metropolitana de Maceió – Barra de Santo Antônio, Barra de São Miguel, Coqueiro Seco, Maceió, Marechal Deodoro, Messias, Murici, Paripueira, Pilar, Rio Largo, Santa Luzia do Norte e Satuba.

Fonte: CIEVS/AL dados em 15/01/2021.

DISTRIBUIÇÃO ESPACIAL

Figura 3 – Taxa de incidência (por 100.000 hab.) dos casos confirmados da COVID-19, segundo município de residência. Alagoas, 2020 e 2021.



Figura 4 – Taxa de mortalidade (por 100.000 hab.) dos casos confirmados da COVID-19, segundo município de residência. Alagoas, 2020 e 2021.



15 DE JANEIRO DE 2021

Nº 315

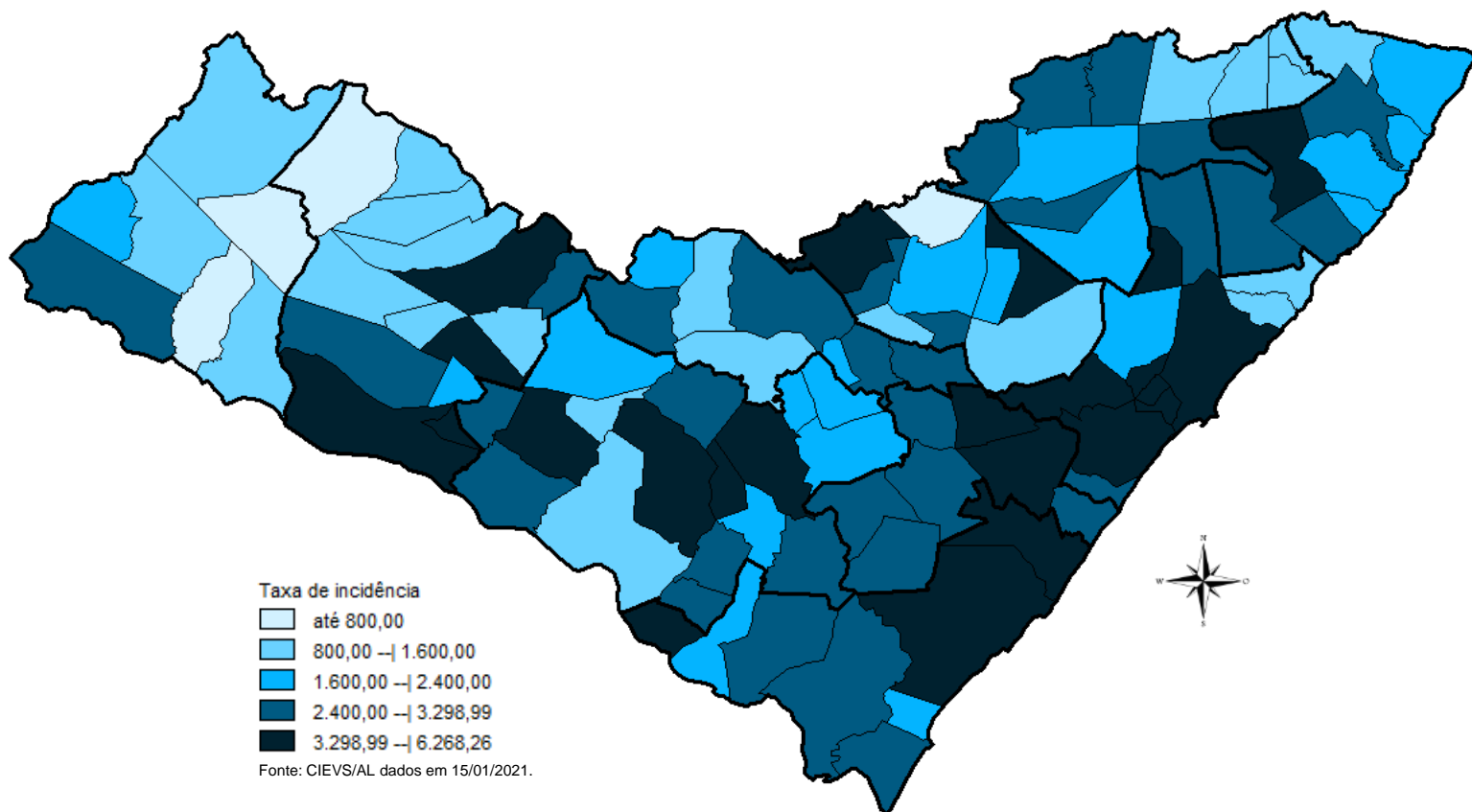
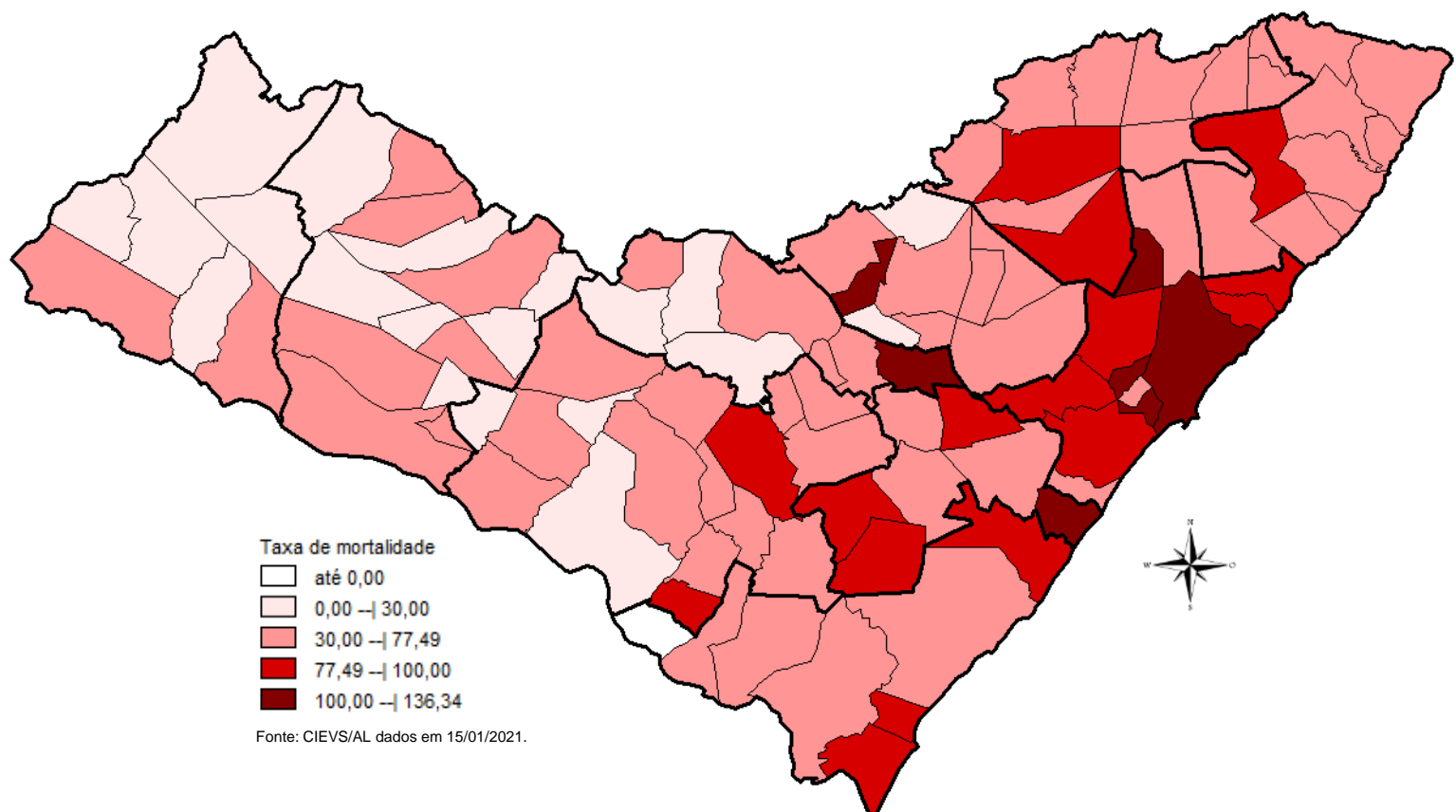
DISTRIBUIÇÃO ESPACIAL

Tabela 2 – Frequência de casos e óbitos confirmados de COVID-19, segundo município de residência. Alagoas, 2020 e 2021.

| MUNICÍPIO DE RESIDÊNCIA | CASOS CONFIRMADOS | ÓBITOS CONFIRMADOS | MUNICÍPIO DE RESIDÊNCIA | CASOS CONFIRMADOS | ÓBITOS CONFIRMADOS |
|-------------------------|-------------------|--------------------|-------------------------|-------------------|--------------------|
| Água Branca | 199 | 5 | Mata Grande | 232 | 6 |
| Anadia | 560 | 10 | Matriz do Camaragibe | 1.140 | 24 |
| Arapiraca | 14.608 | 189 | Messias | 686 | 21 |
| Atalaia | 663 | 26 | Minador do Negrão | 100 | 3 |
| Barra de Santo Antônio | 146 | 15 | Monteirópolis | 143 | 1 |
| Barra de São Miguel | 202 | 5 | Murici | 495 | 23 |
| Batalha | 663 | 12 | Novo Lino | 115 | 8 |
| Belém | 73 | 3 | Olho d'Água das Flores | 1.186 | 16 |
| Belo Monte | 189 | 5 | Olho d'Água do Casado | 55 | 2 |
| Boca da Mata | 1.293 | 25 | Olho d'Água Grande | 147 | 5 |
| Branquinha | 277 | 6 | Olivença | 185 | 3 |
| Cacimbinhas | 354 | 3 | Ouro Branco | 108 | 5 |
| Cajueiro | 389 | 16 | Palestina | 308 | 3 |
| Campestre* | 107 | 4 | Palmeira dos Índios | 2.343 | 47 |
| Campo Alegre | 1.665 | 29 | Pão de Açúcar | 954 | 9 |
| Campo Grande | 249 | 7 | Pariconha | 226 | 1 |
| Canapi | 72 | 4 | Paripueira | 201 | 11 |
| Capela | 570 | 7 | Passo de Camaragibe | 382 | 11 |
| Carneiros | 110 | 2 | Paulo Jacinto | 206 | 8 |
| Chã Preta | 49 | 1 | Penedo | 1.883 | 24 |
| Coité do Noia | 216 | 5 | Piaçabuçu | 464 | 15 |
| Colônia Leopoldina | 260 | 10 | Pilar | 1.649 | 29 |
| Coqueiro Seco | 336 | 6 | Pindoba | 82 | 1 |
| Coruripe | 2.141 | 33 | Piranhas | 346 | 9 |
| Craíbas | 800 | 14 | Poço das Trincheiras | 144 | 3 |
| Delmiro Gouveia | 1.399 | 32 | Porto Calvo | 804 | 18 |
| Dois Riachos | 294 | 3 | Porto de Pedras | 166 | 3 |
| Estrela de Alagoas | 223 | 5 | Porto Real do Colégio* | 445 | 10 |
| Feira Grande | 498 | 7 | Quebrangulo | 469 | 4 |
| Feliz Deserto | 101 | 4 | Rio Largo | 1.613 | 70 |
| Flexeiras | 350 | 8 | Roteiro | 164 | 9 |
| Girau do Ponciano | 1.404 | 23 | Santa Luzia do Norte | 285 | 5 |
| Ibateguara | 460 | 10 | Santana do Ipanema | 2.387 | 33 |
| Igaci | 301 | 3 | Santana do Mundaú | 344 | 6 |
| Igreja Nova | 639 | 9 | São Brás | 271 | 0 |
| Inhapi | 83 | 4 | São José da Laje | 732 | 13 |
| Jacaré dos Homens | 127 | 1 | São José da Tapera | 906 | 17 |
| Jacuípe | 71 | 3 | São Luís do Quitunde | 890 | 20 |
| Japaratinga | 180 | 6 | São Miguel dos Campos | 2.292 | 43 |
| Jaramataia | 61 | 1 | São Miguel dos Milagres | 129 | 6 |
| Jequiá da Praia | 396 | 9 | São Sebastião | 869 | 18 |
| Joaquim Gomes | 635 | 17 | Satuba | 578 | 19 |
| Jundiá | 48 | 3 | Senador Rui Palmeira | 143 | 4 |
| Junqueiro | 603 | 20 | Tanque d'Arca | 169 | 3 |
| Lagoa da Canoa | 603 | 13 | Taquarana | 329 | 7 |
| Limoeiro de Anadia | 598 | 18 | Teotônio Vilela | 1.378 | 40 |
| Maceió | 39.420 | 1.153 | Traipu | 289 | 8 |
| Major Isidoro | 453 | 9 | União Dos Palmares | 1.168 | 57 |
| Mar Vermelho | 32 | 1 | Viçosa | 545 | 10 |
| Maragogi | 610 | 19 | Total | 110.567** | 2.597** |
| Maravilha | 107 | 4 | | | |
| Marechal Deodoro | 3.165 | 45 | | | |
| Maribondo | 370 | 14 | | | |

Fonte: CIEVS/AL dados em 15/01/2021.

* Três (3) Casos/Óbitos ocorridos em outros estados (PE e SE)

** Oito (8) óbitos são residentes de outros estados: São Paulo, Pernambuco, Santa Catarina e Bahia

15 DE JANEIRO DE 2021

Nº 315

TAXA DE INCIDÊNCIA

Gráfico 12 – Taxa de incidência (por 100.000 hab.) da COVID-19, segundo município de residência. Alagoas, 2020 e 2021.

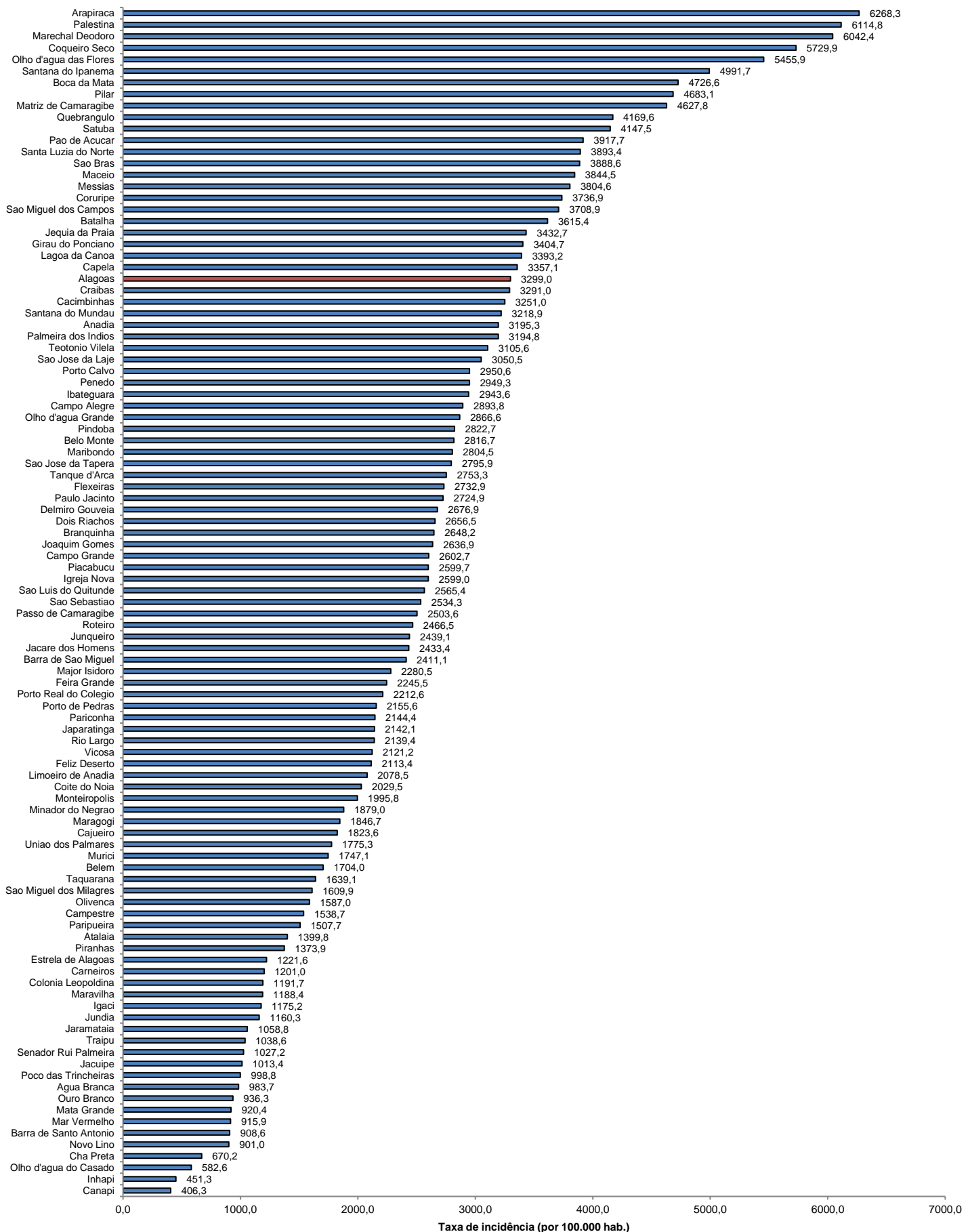

Fonte: CIEVS/AL dados em 15/01/2021. Estimativa TCU/IBGE 2019

Contate o CIEVS/AL para NOTIFICAÇÃO e informações técnicas: por telefone: (82) 3315-2059/ 0800 284 5415 (Horário comercial – todos os dias); (82) 98882-9752 (24 h) e por e-mail: notifica@saude.al.gov.br.