

**Informe Epidemiológico**

**17 DE JANEIRO DE 2021**

**Nº 317**

**Tabela 1** – Frequência de casos segundo classificação operacional para COVID-19. Alagoas, 2020 e 2021.

Casos Notificados	Em investigação		Casos Confirmados		Casos Descartados		Óbito/Letalidade	
	Nº	%	Nº	%	Nº	%	Nº	%
266.750	8.912	3,3%	111.443	41,8%	146.395	54,9%	2.620	2,4%

Fonte: CIEVS/AL dados em 17/01/2021.

**SÍNDROME GRIPAL (SG)**

**Figura 1** – Casos confirmados de SG com confirmação laboratorial para COVID-19, segundo sexo. Alagoas, 2020 e 2021.

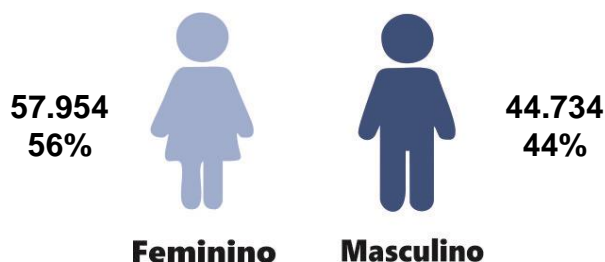

Fonte: CIEVS/AL dados em 17/01/2021.

**Gráfico 1** – Frequência de casos confirmados de SG por COVID-19, segundo evolução. Alagoas, 2020 e 2021.

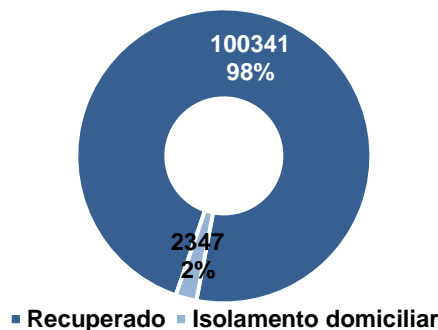

Fonte: CIEVS/AL dados em 17/01/2021.

**Gráfico 2** – Casos de SG com confirmação laboratorial para COVID-19, segundo faixa etária. Alagoas, 2020 e 2021.

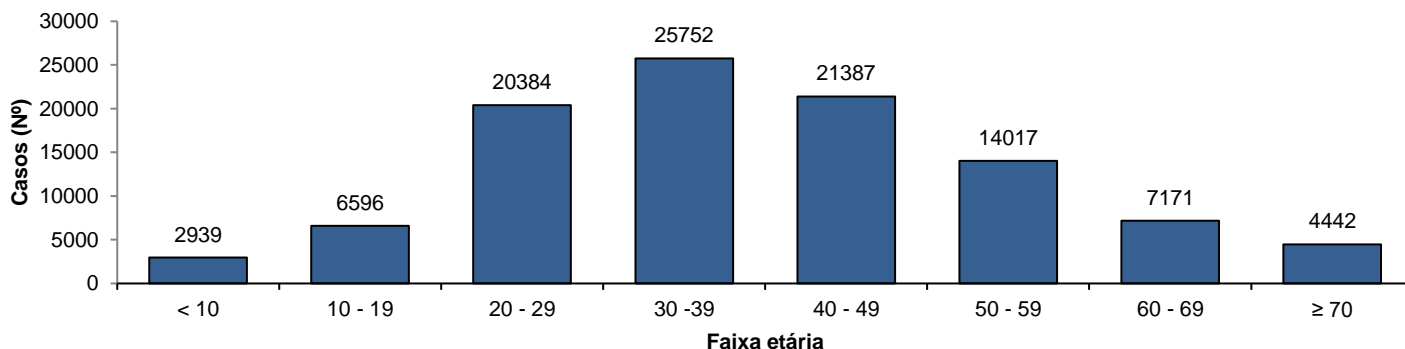

Fonte: CIEVS/AL dados em 17/01/2021.

**SÍNDROME RESPIRATÓRIA AGUDA GRAVE (SRAG)**

**Figura 2** – Casos confirmados de SRAG com confirmação laboratorial para COVID-19, segundo sexo. Alagoas, 2020 e 2021.

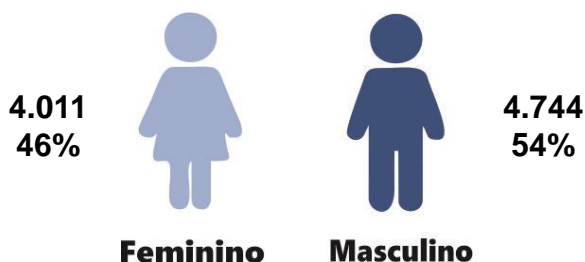

Fonte: CIEVS/AL dados em 17/01/2021.

**Gráfico 3** – Frequência de casos confirmados de SRAG por COVID-19, segundo evolução. Alagoas, 2020 e 2021.

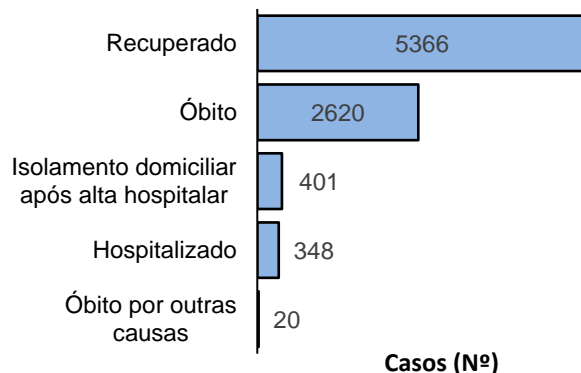

Fonte: CIEVS/AL dados em 17/01/2021.

**Gráfico 4** – Frequência da faixa etária dos casos confirmados de SRAG por COVID-19. Alagoas, 2020 e 2021.

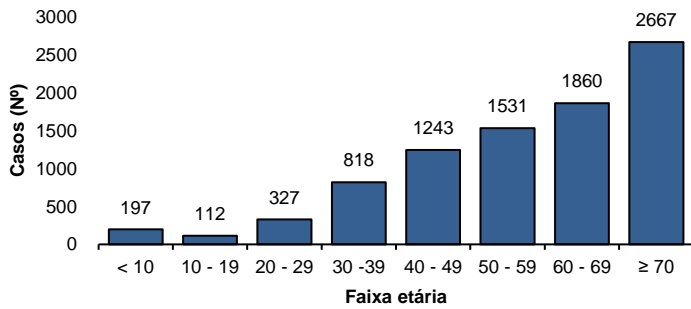

Fonte: CIEVS/AL dados em 17/01/2021.

**Gráfico 5** – Frequência de casos confirmados de SRAG por COVID-19, segundo raça/cor. Alagoas, 2020 e 2021.

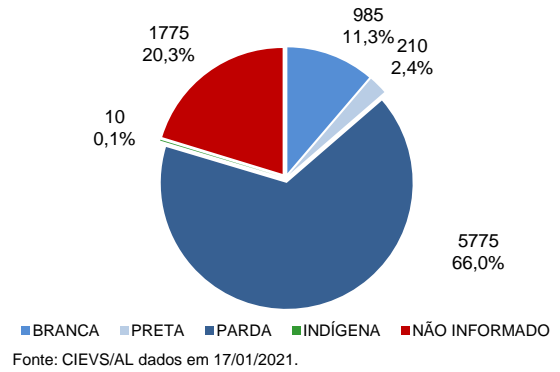

Fonte: CIEVS/AL dados em 17/01/2021.

**ÓBITOS CONFIRMADOS**

**Gráfico 6** – Pirâmide etária dos óbitos confirmados por COVID-19, segundo sexo. Alagoas, 2020 e 2021.

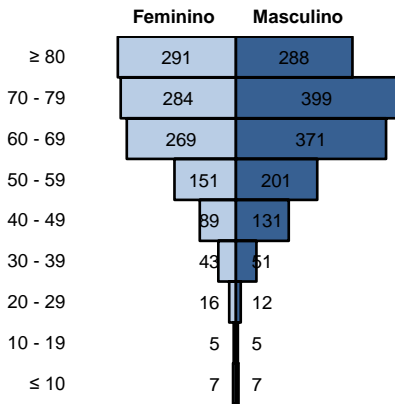

Fonte: CIEVS/AL dados em 17/01/2021.

**Gráfico 7** – Frequência de óbitos confirmados por COVID-19, segundo raça/cor. Alagoas, 2020 e 2021.

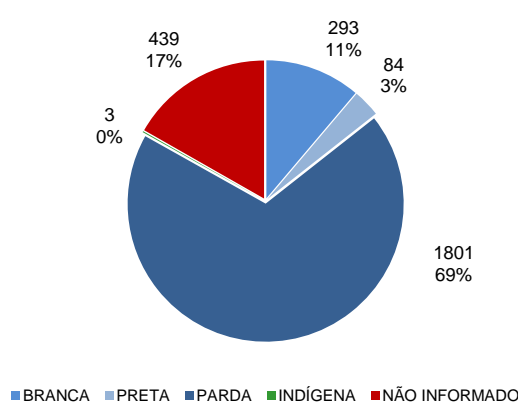

Fonte: CIEVS/AL dados em 17/01/2021.

**Gráfico 8** – Frequência dos óbitos confirmados por COVID-19, segundo comorbidade e fator de risco. Alagoas, 2020 e 2021.

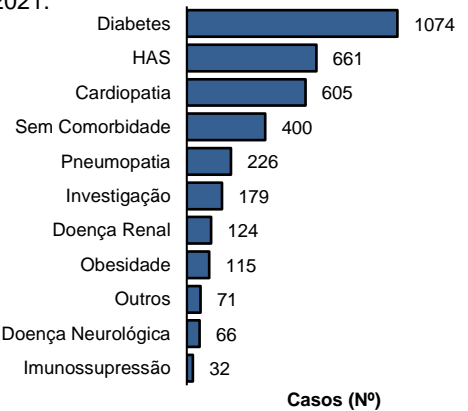

Fonte: CIEVS/AL dados em 17/01/2021.

**EVOLUÇÃO DE CASOS E ÓBITOS**

**Gráfico 9** – Frequência de casos confirmados cumulativamente e óbitos segundo semana epidemiológica de confirmação. Alagoas, 2020 e 2021.

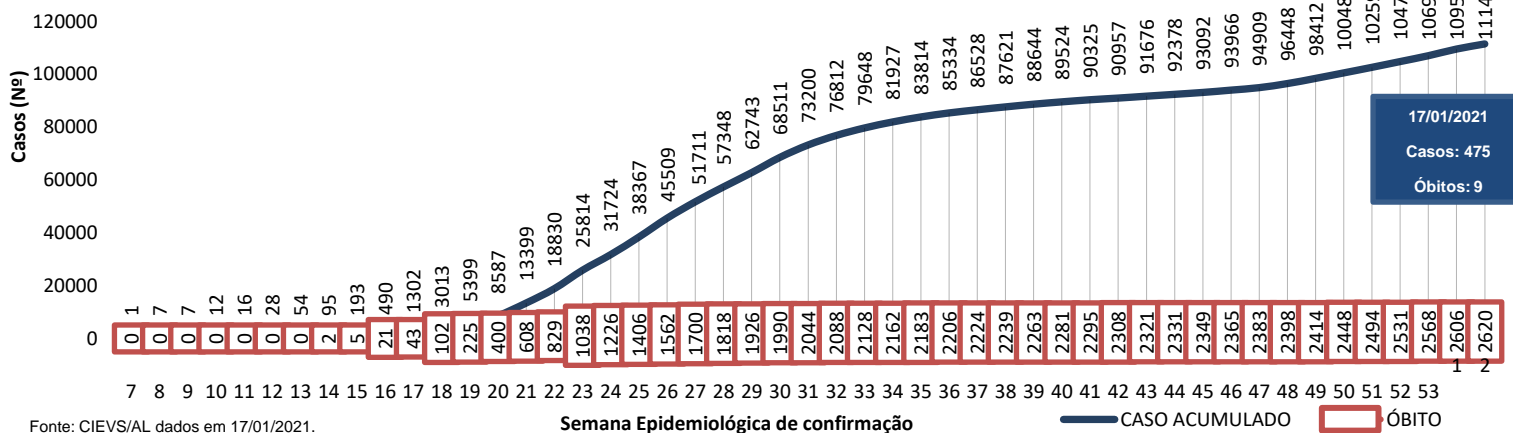

Fonte: CIEVS/AL dados em 17/01/2021.

**TESTES LABORATORIAIS**

**QUANTITATIVO GERAL DE TESTES REALIZADOS EM 16/01/2021**

Testes Rápidos (TR)	290
Positivos	29
Negativos	261
Testes RT - PCR	218
Confirmados	133
Descartados	85
Inconclusivos	0

**ESTOQUE DE TESTES DISPONÍVEIS PARA DIAGNÓSTICO**

Testes Rápidos (TR)	19.350
Kit amplificação RT-PCR (Reações)	31.521

**PROFISSIONAIS DA SAÚDE**

Casos confirmados (geral)	111.443
Profissionais da Saúde Confirmados	6.546
Percentual de confirmados	5,9%

Fonte: e-SUS VE dados em 17/01/2021.

EVOLUÇÃO DE CASOS E ÓBITOS POR SEMANA EPIDEMIOLÓGICA

Gráfico 10 – Frequência de casos e óbitos confirmados segundo semana epidemiológica de ocorrência. Alagoas, 2020 e 2021.

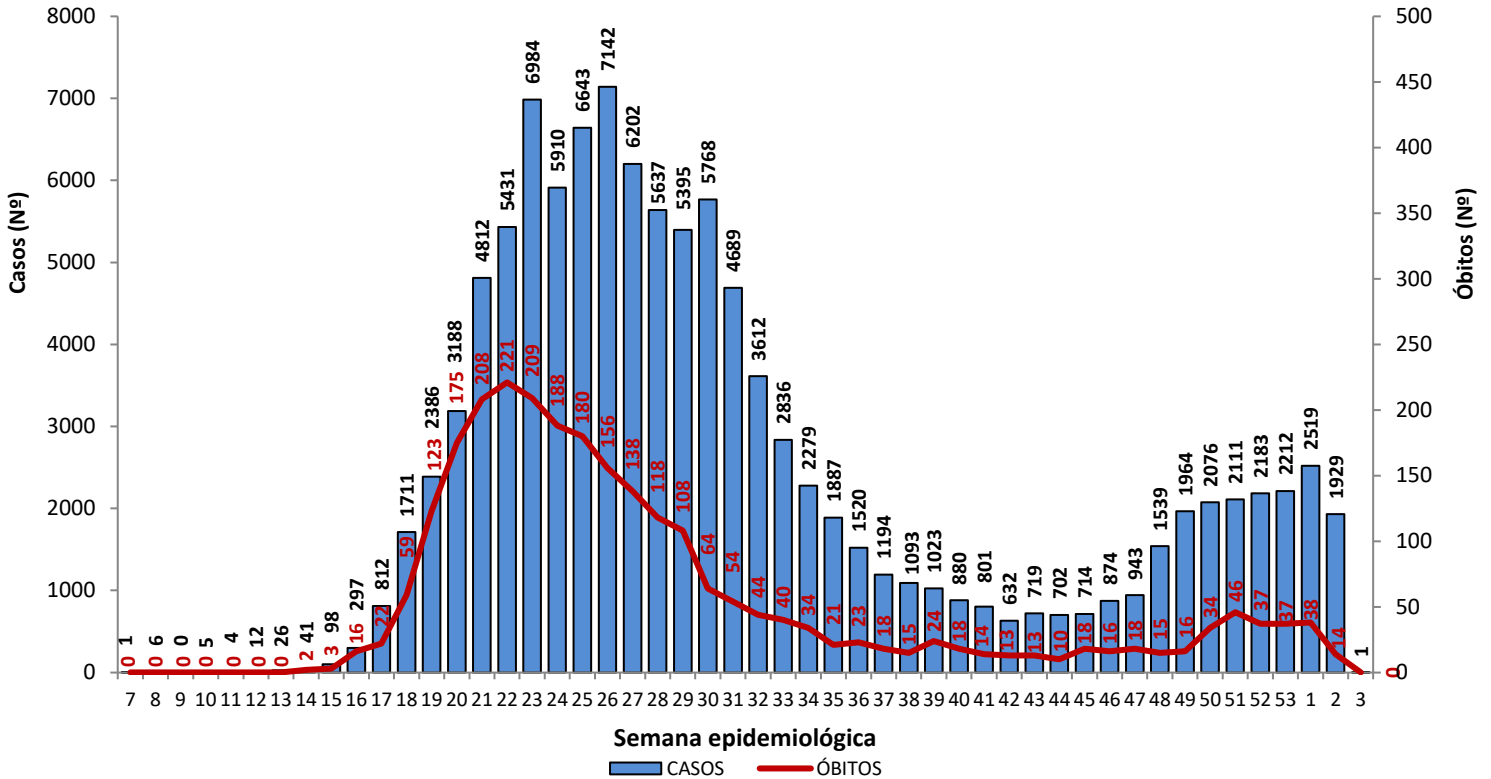

Fonte: CIEVS/AL dados em 17/01/2021.

Gráfico 11 – Frequência de casos por região (metropolitana e demais municípios) segundo semana epidemiológica de ocorrência. Alagoas, 2020 e 2021.

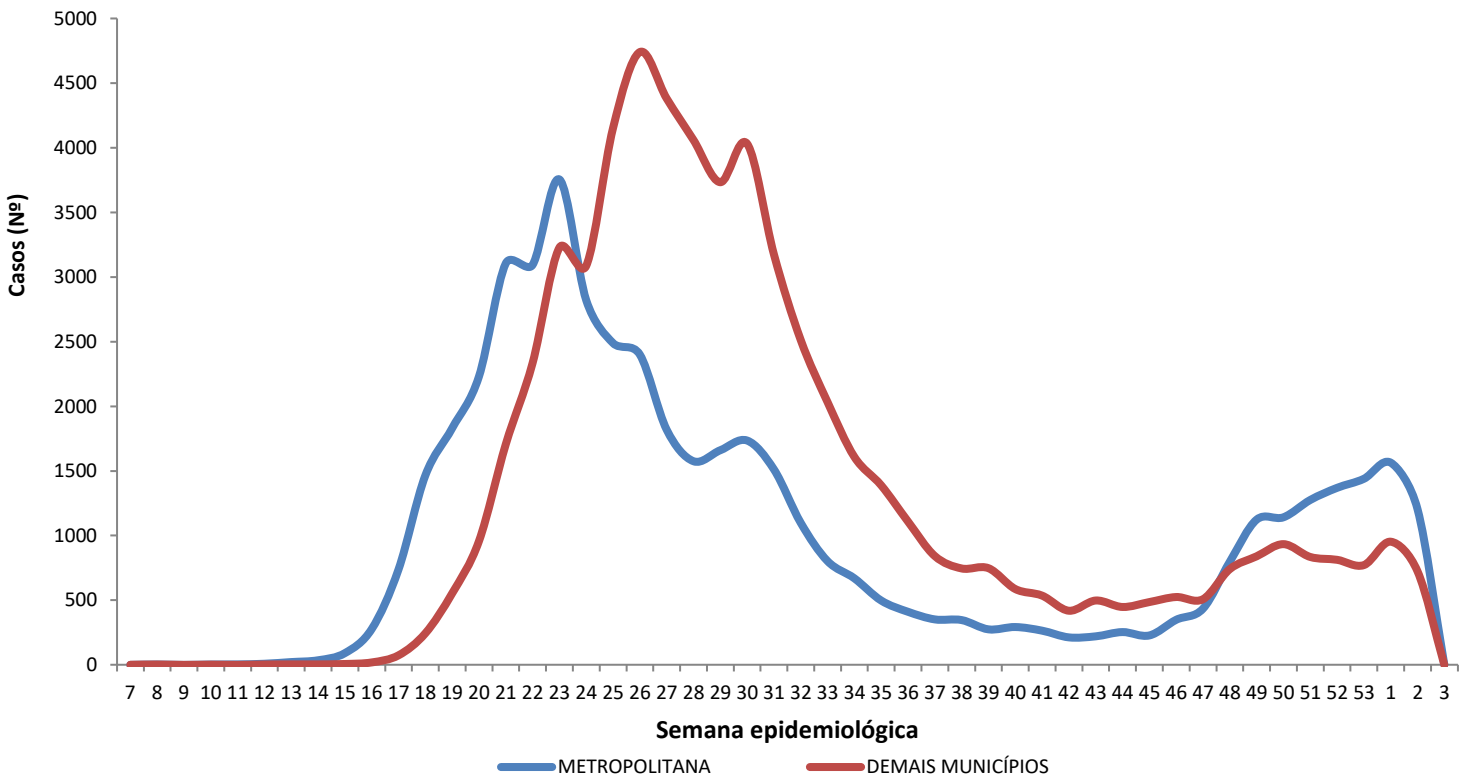

Região Metropolitana de Maceió – Barra de Santo Antônio, Barra de São Miguel, Coqueiro Seco, Maceió, Marechal Deodoro, Messias, Murici, Paripueira, Pilar, Rio Largo, Santa Luzia do Norte e Satuba.

Fonte: CIEVS/AL dados em 17/01/2021.

17 DE JANEIRO DE 2021

Nº 317

## DISTRIBUIÇÃO ESPACIAL

**Figura 3** – Taxa de incidência (por 100.000 hab.) dos casos confirmados da COVID-19, segundo município de residência. Alagoas, 2020 e 2021.

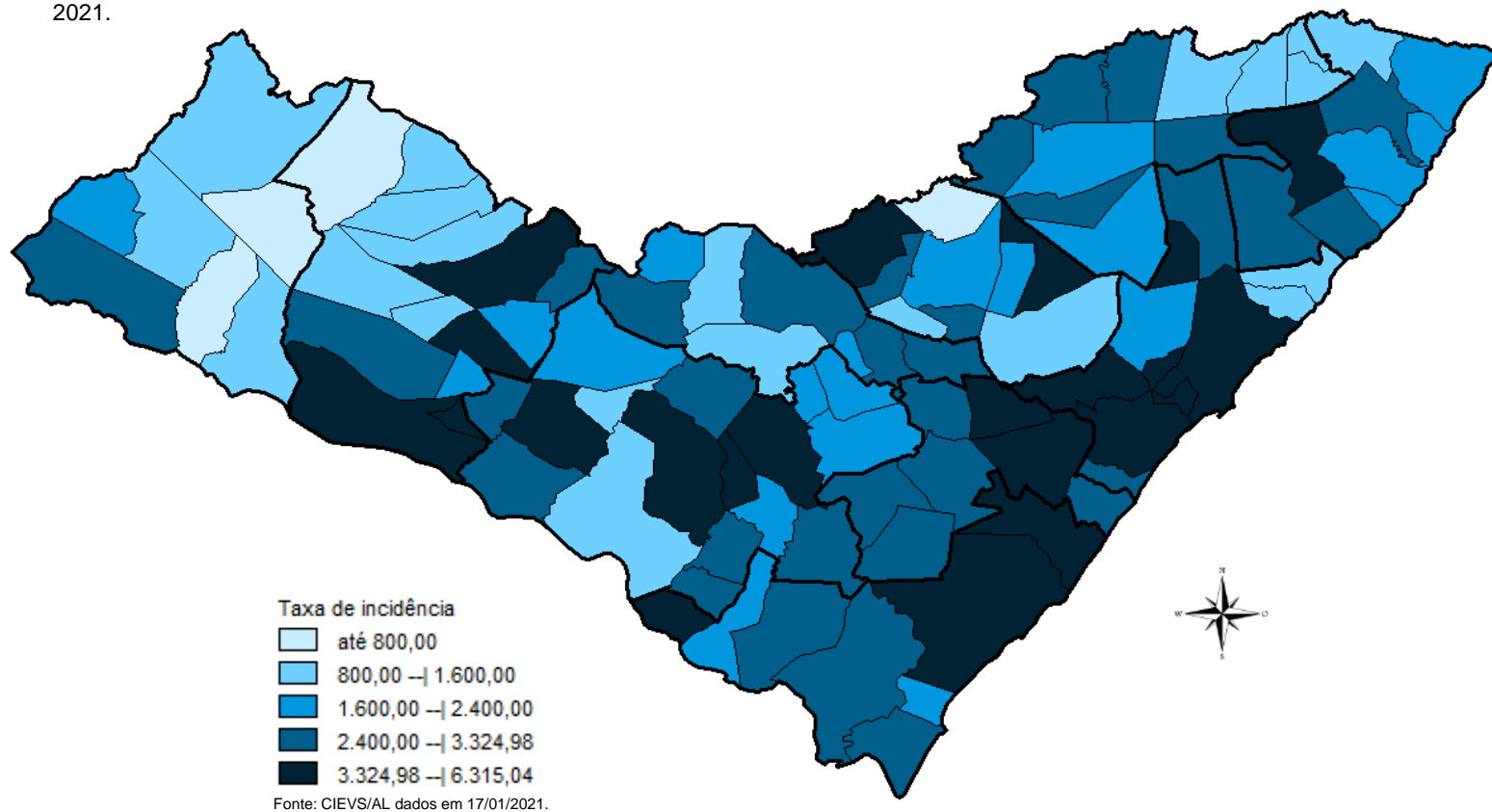

**Figura 4** – Taxa de mortalidade (por 100.000 hab.) dos casos confirmados da COVID-19, segundo município de residência. Alagoas, 2020 e 2021.

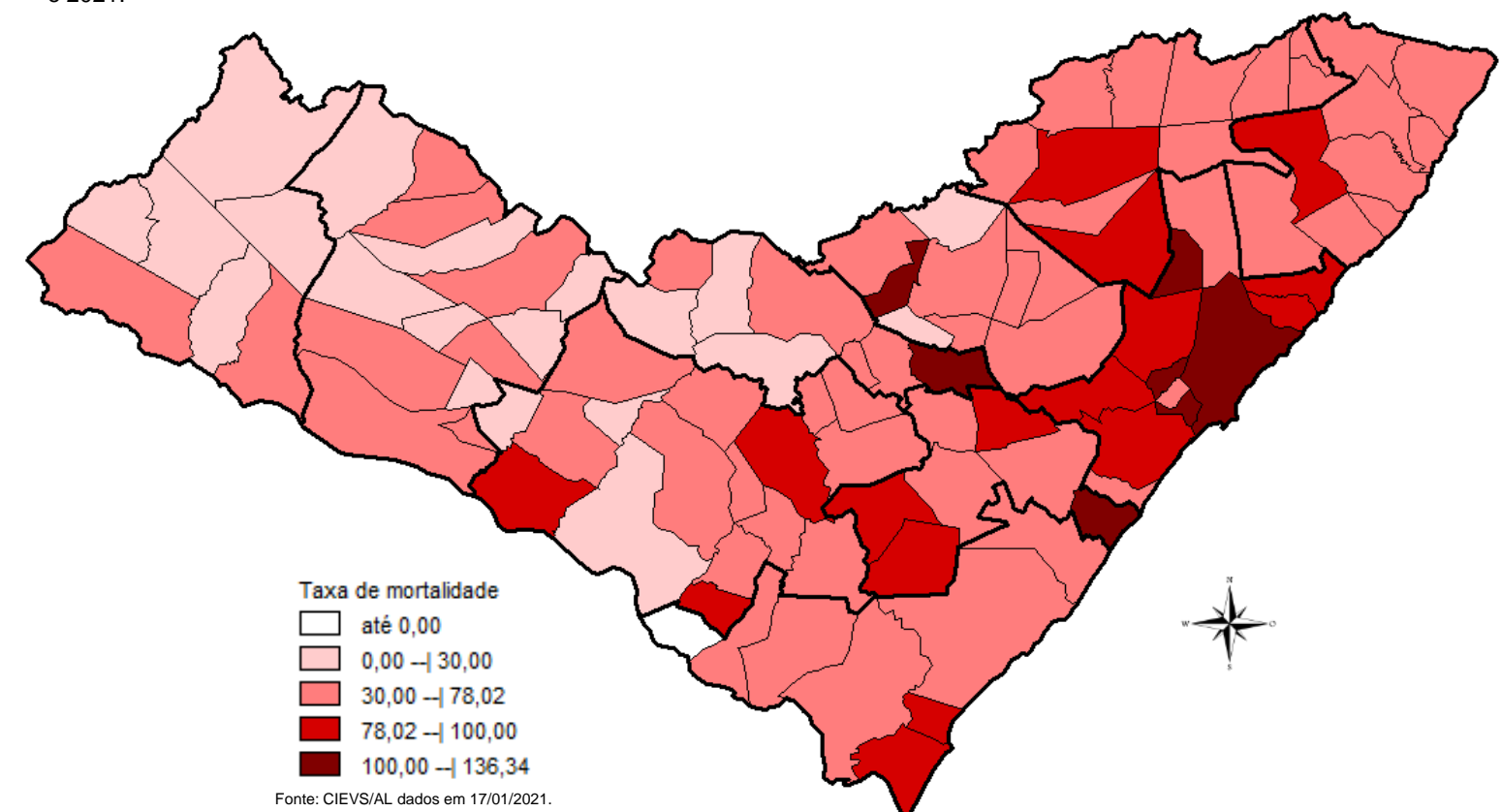

17 DE JANEIRO DE 2021

Nº 317

## DISTRIBUIÇÃO ESPACIAL

Tabela 2 – Frequência de casos e óbitos confirmados de COVID-19, segundo município de residência. Alagoas, 2020 e 2021.

MUNICÍPIO DE RESIDÊNCIA	CASOS CONFIRMADOS	ÓBITOS CONFIRMADOS	MUNICÍPIO DE RESIDÊNCIA	CASOS CONFIRMADOS	ÓBITOS CONFIRMADOS
Água Branca	204	6	Mata Grande	232	6
Anadia	576	10	Matriz do Camaragibe	1.143	24
Arapiraca	14.717	191	Messias	686	21
Atalaia	667	26	Minador do Negrão	100	4
Barra de Santo Antônio	146	15	Monteirópolis	143	1
Barra de São Miguel	203	5	Murici	498	23
Batalha	667	12	Novo Lino	115	8
Belém	73	3	Olho d'Água das Flores	1.186	16
Belo Monte	189	6	Olho d'Água do Casado	56	2
Boca da Mata	1.299	26	Olho d'Água Grande	147	5
Branquinha	277	6	Olivença	187	3
Cacimbinhas	356	3	Ouro Branco	108	5
Cajueiro	389	16	Palestina	308	3
Campestre*	107	4	Palmeira dos Índios	2.353	47
Campo Alegre	1.671	29	Pão de Açúcar	956	9
Campo Grande	250	7	Pariconha	233	1
Canapi	72	4	Paripueira	202	11
Capela	570	7	Passo de Camaragibe	382	11
Carneiros	111	2	Paulo Jacinto	206	8
Chã Preta	49	1	Penedo	1.910	24
Coité do Noia	219	5	Piaçabuçu	467	15
Colônia Leopoldina	260	10	Pilar	1.659	29
Coqueiro Seco	336	6	Pindoba	83	1
Coruripe	2.150	33	Piranhas	348	9
Craíbas	801	14	Poço das Trincheiras	149	3
Delmiro Gouveia	1.420	32	Porto Calvo	805	18
Dois Riachos	296	3	Porto de Pedras	167	3
Estrela de Alagoas	223	5	Porto Real do Colégio*	445	10
Feira Grande	499	7	Quebrangulo	474	4
Feliz Deserto	101	4	Rio Largo	1.638	71
Flexeiras	354	8	Roteiro	165	9
Girau do Ponciano	1.404	23	Santa Luzia do Norte	288	5
Ibateguara	460	10	Santana do Ipanema	2.402	33
Igaci	302	3	Santana do Mundaú	346	6
Igreja Nova	640	9	São Brás	271	0
Inhapi	84	4	São José da Laje	732	13
Jacaré dos Homens	127	1	São José da Tapera	912	17
Jacuípe	72	3	São Luís do Quitunde	890	20
Japaratinga	181	6	São Miguel dos Campos	2.299	43
Jaramataia	61	1	São Miguel dos Milagres	129	6
Jequiá da Praia	396	9	São Sebastião	872	18
Joaquim Gomes	635	17	Satuba	578	19
Jundiá	48	3	Senador Rui Palmeira	143	4
Junqueiro	604	20	Tanque d'Arca	169	3
Lagoa da Canoa	607	13	Taquarana	333	7
Limoeiro de Anadia	599	18	Teotônio Vilela	1.382	40
Maceió	39.902	1.164	Traipu	289	8
Major Isidoro	455	9	União Dos Palmares	1.169	57
Mar Vermelho	33	1	Viçosa	549	10
Maragogi	612	19	<b>Total</b>	<b>111.438**</b>	<b>2.615**</b>
Maravilha	108	4			
Marechal Deodoro	3.181	45			
Maribondo	371	14			

Fonte: CIEVS/AL dados em 17/01/2021.

\* Três (3) Casos/Óbitos ocorridos em outros estados (PE e SE)

\*\* Oito (8) óbitos são residentes de outros estados: São Paulo, Pernambuco, Santa Catarina e Bahia

17 DE JANEIRO DE 2021

Nº 317

## TAXA DE INCIDÊNCIA

Gráfico 12 – Taxa de incidência (por 100.000 hab.) da COVID-19, segundo município de residência. Alagoas, 2020 e 2021.

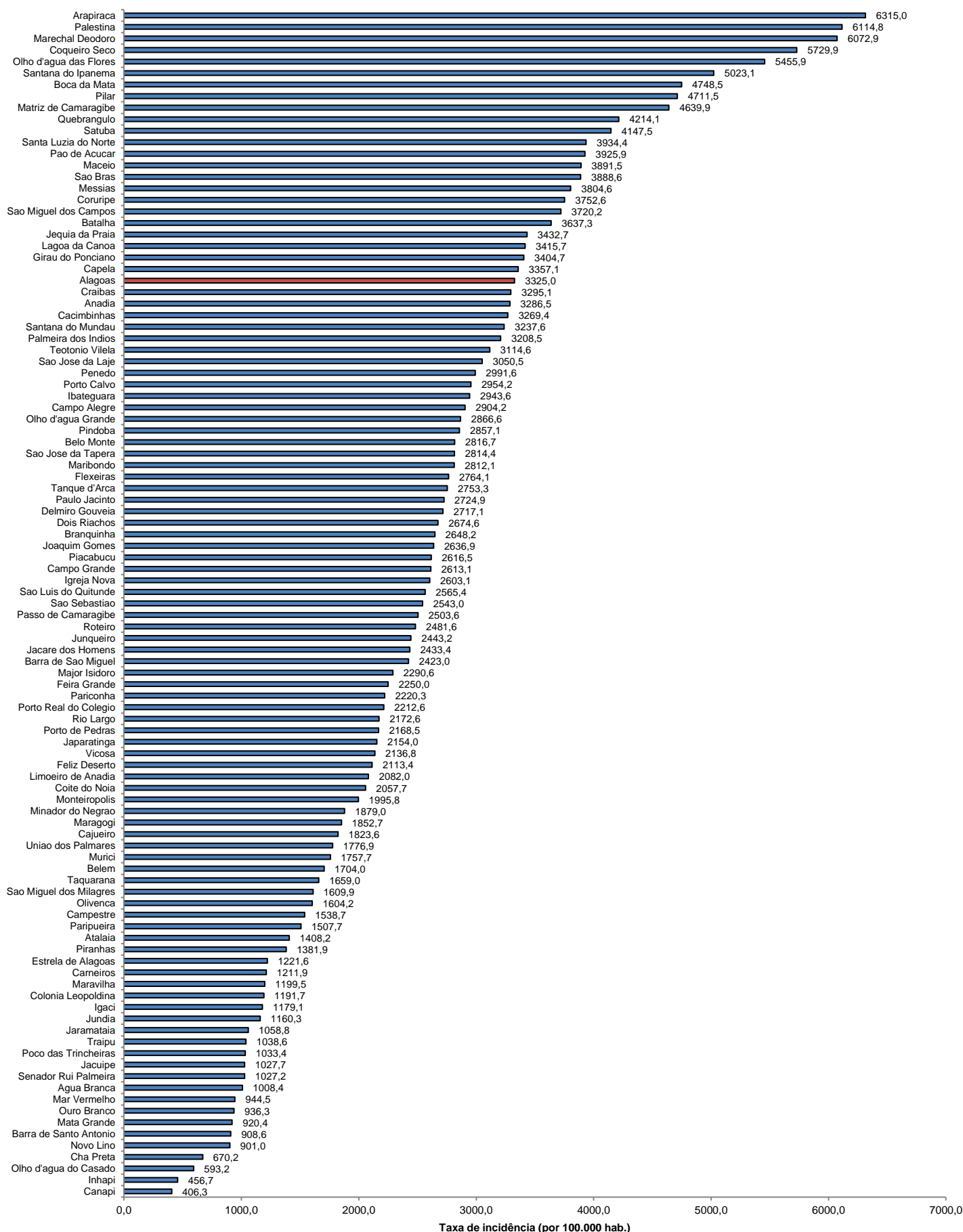

Fonte: CIEVS/AL dados em 17/01/2021. Estimativa TCU/IBGE 2019

Contate o CIEVS/AL para NOTIFICAÇÃO e informações técnicas: por telefone: (82) 3315-2059/ 0800 284 5415 (Horário comercial – todos os dias); (82) 98882-9752 (24 h) e por e-mail: [notifica@saude.al.gov.br](mailto:notifica@saude.al.gov.br).