

Informe Epidemiológico

21 DE JANEIRO DE 2021

Nº 321

Tabela 1 – Frequência de casos segundo classificação operacional para COVID-19. Alagoas, 2020 e 2021.

Casos Notificados	Em investigação		Casos Confirmados		Casos Descartados		Óbito/Letalidade	
	Nº	%	Nº	%	Nº	%	Nº	%
271.447	8.522	3,1%	112.854	41,6%	150.071	55,3%	2.656	2,4%

Fonte: CIEVS/AL dados em 21/01/2021.

SÍNDROME GRIPAL (SG)

Figura 1 – Casos confirmados de SG com confirmação laboratorial para COVID-19, segundo sexo. Alagoas, 2020 e 2021.

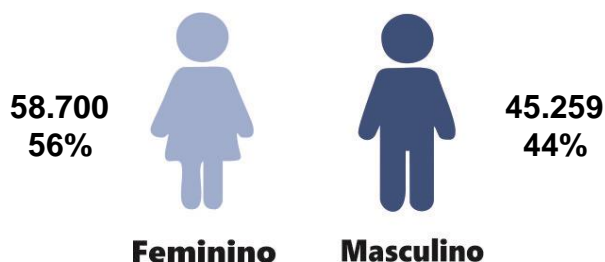

Fonte: CIEVS/AL dados em 21/01/2021.

Gráfico 1 – Frequência de casos confirmados de SG por COVID-19, segundo evolução. Alagoas, 2020 e 2021.

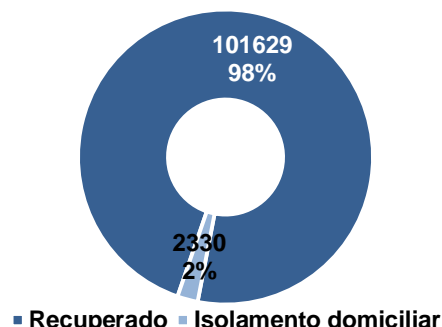

Fonte: CIEVS/AL dados em 21/01/2021.

Gráfico 2 – Casos de SG com confirmação laboratorial para COVID-19, segundo faixa etária. Alagoas, 2020 e 2021.

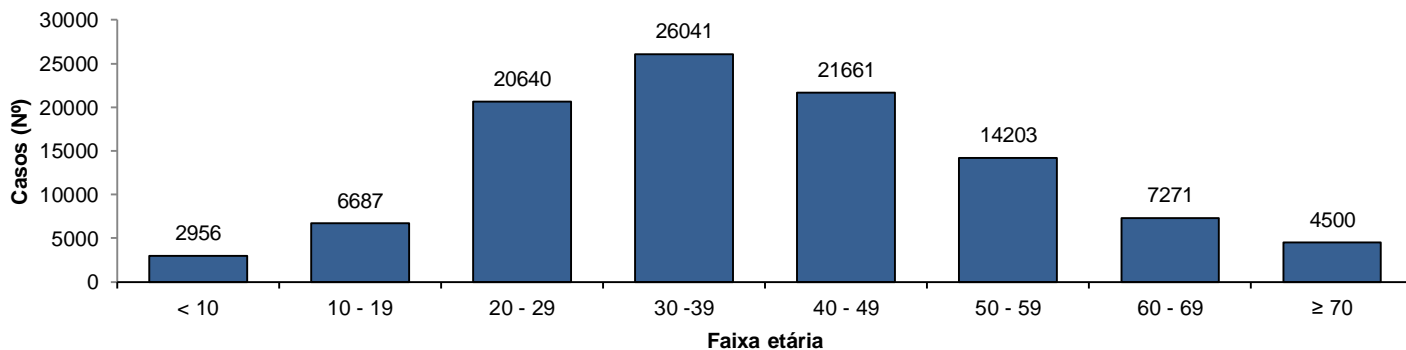

Fonte: CIEVS/AL dados em 21/01/2021.

SÍNDROME RESPIRATÓRIA AGUDA GRAVE (SRAG)

Figura 2 – Casos confirmados de SRAG com confirmação laboratorial para COVID-19, segundo sexo. Alagoas, 2020 e 2021.

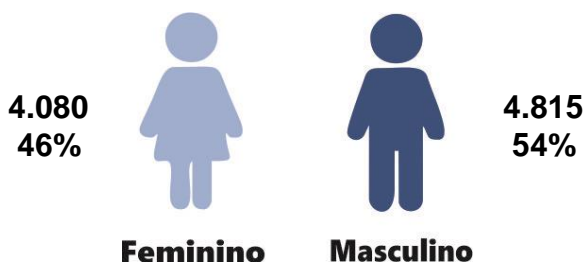

Fonte: CIEVS/AL dados em 21/01/2021.

Gráfico 3 – Frequência de casos confirmados de SRAG por COVID-19, segundo evolução. Alagoas, 2020 e 2021.

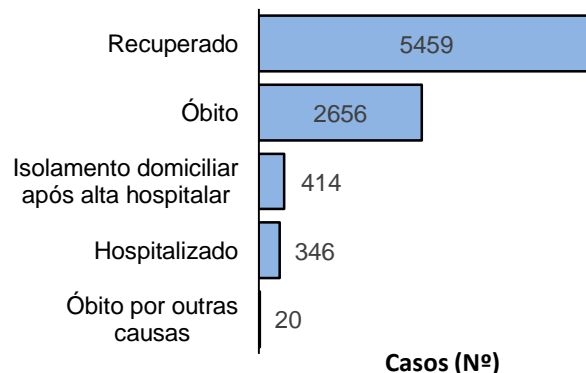

Fonte: CIEVS/AL dados em 21/01/2021.

Gráfico 4 – Frequência da faixa etária dos casos confirmados de SRAG por COVID-19. Alagoas, 2020 e 2021.

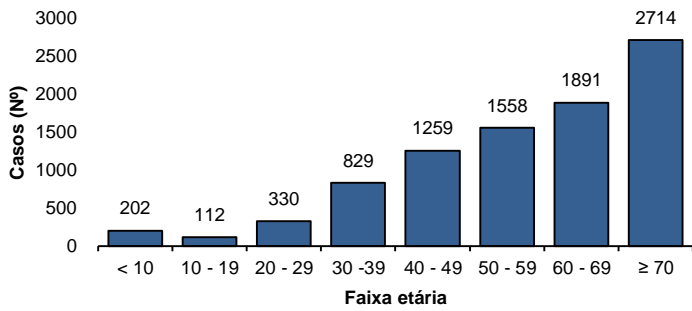

Fonte: CIEVS/AL dados em 21/01/2021.

Gráfico 5 – Frequência de casos confirmados de SRAG por COVID-19, segundo raça/cor. Alagoas, 2020 e 2021.

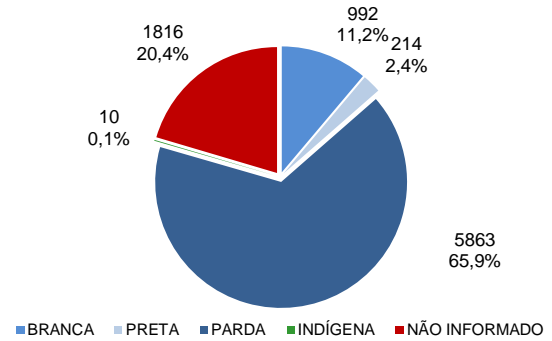

Fonte: CIEVS/AL dados em 21/01/2021.

ÓBITOS CONFIRMADOS

Gráfico 6 – Pirâmide etária dos óbitos confirmados por COVID-19, segundo sexo. Alagoas, 2020 e 2021.

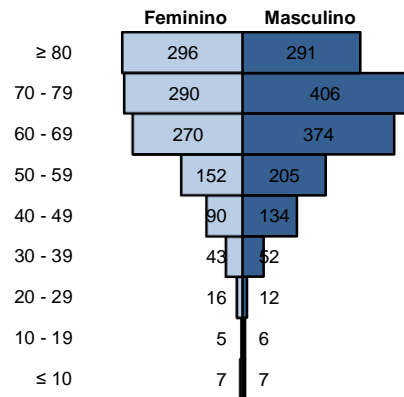

Fonte: CIEVS/AL dados em 21/01/2021.

Gráfico 7 – Frequência de óbitos confirmados por COVID-19, segundo raça/cor. Alagoas, 2020 e 2021.

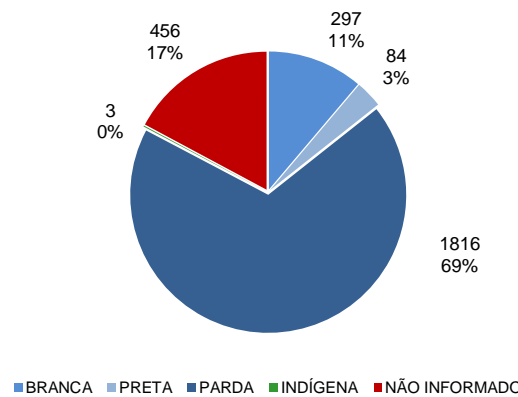

Fonte: CIEVS/AL dados em 21/01/2021.

Gráfico 8 – Frequência dos óbitos confirmados por COVID-19, segundo comorbidade e fator de risco. Alagoas, 2020 e 2021.

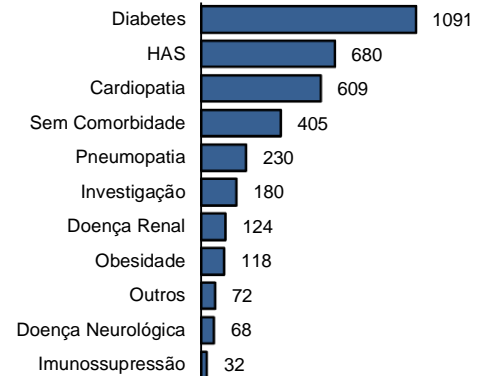

Fonte: CIEVS/AL dados em 21/01/2021.

EVOLUÇÃO DE CASOS E ÓBITOS

Gráfico 9 – Frequência de casos confirmados cumulativamente e óbitos segundo semana epidemiológica de confirmação. Alagoas, 2020 e 2021.

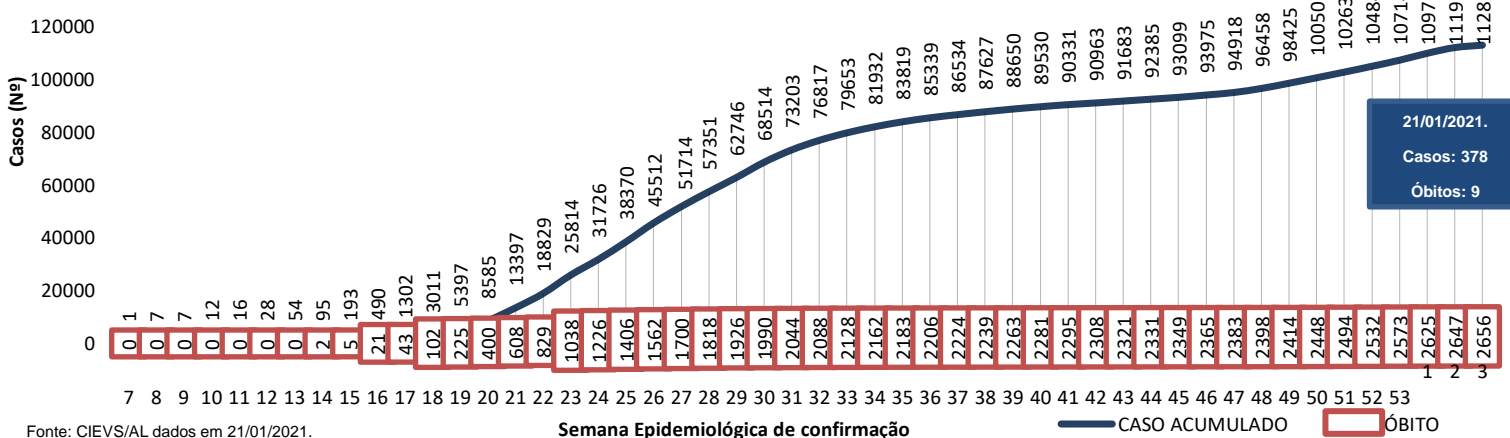

Fonte: CIEVS/AL dados em 21/01/2021.

TESTES LABORATORIAIS

QUANTITATIVO GERAL DE TESTES REALIZADOS EM 20/01/2021	
Testes Rápidos (TR)	306
Positivos	41
Negativos	265
Testes RT - PCR	178
Confirmados	68
Descartados	107
Inconclusivos	3
ESTOQUE DE TESTES DISPONÍVEIS PARA DIAGNÓSTICO	
Testes Rápidos (TR)	15.075
Kit amplificação RT-PCR (Reações)	32.500

PROFISSIONAIS DA SAÚDE

Casos confirmados (geral)	112.854
Profissionais da Saúde Confirmados	6.577
Percentual de confirmados	5,8%

Fonte: e-SUS VE dados em 21/01/2021.

EVOLUÇÃO DE CASOS E ÓBITOS POR SEMANA EPIDEMIOLÓGICA

Gráfico 10 – Frequência de casos e óbitos confirmados segundo semana epidemiológica de ocorrência. Alagoas, 2020 e 2021.

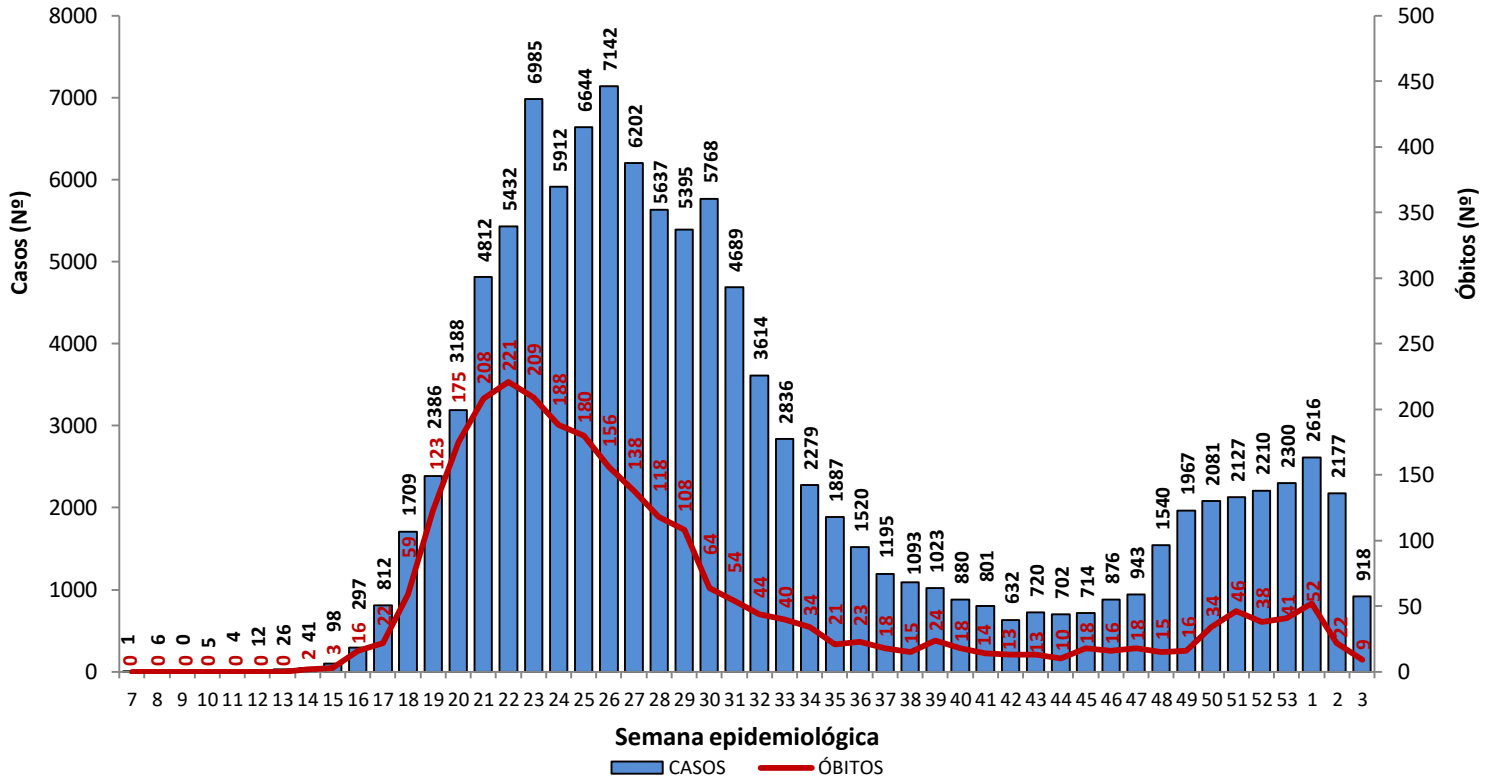

Fonte: CIEVS/AL dados em 21/01/2021.

Gráfico 11 – Frequência de casos por região (metropolitana e demais municípios) segundo semana epidemiológica de ocorrência. Alagoas, 2020 e 2021.

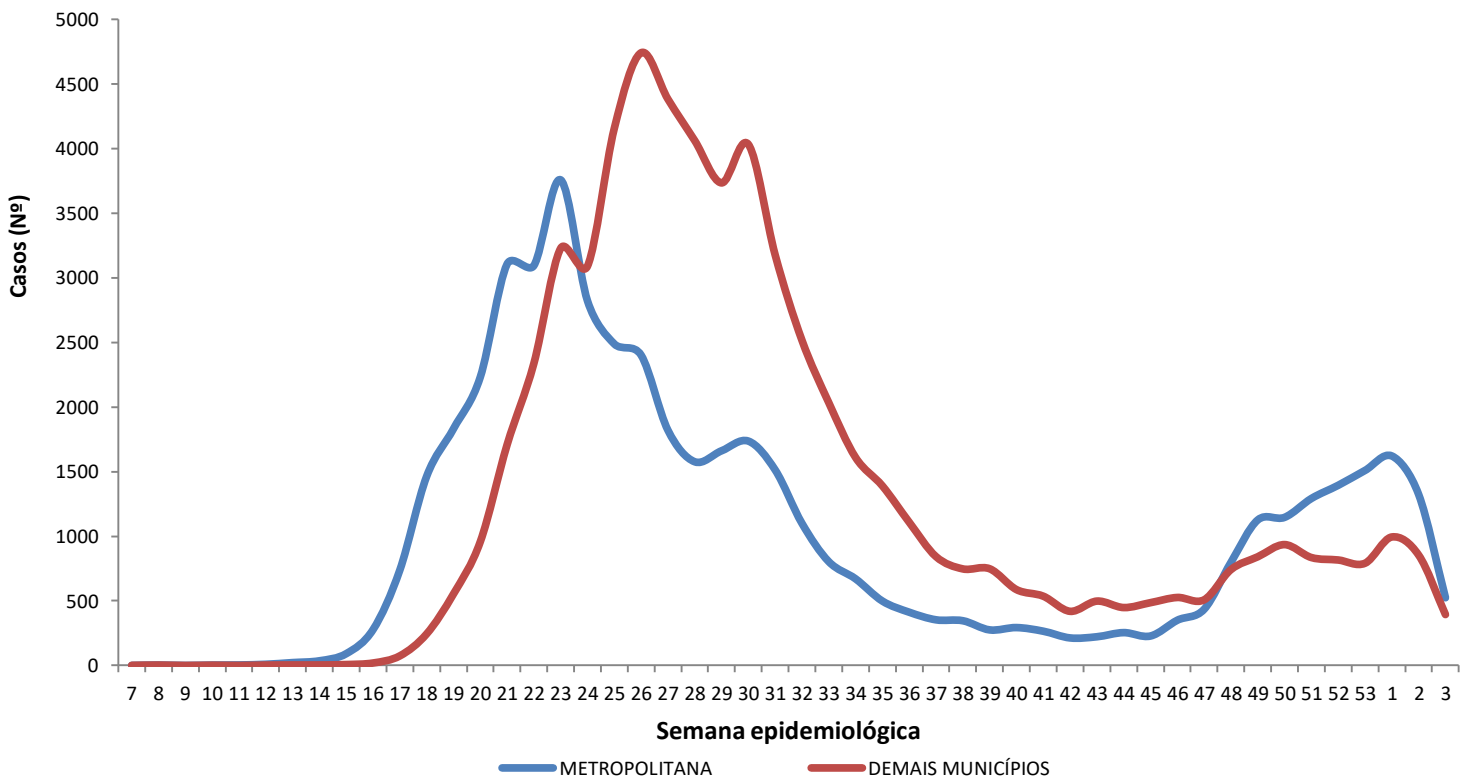

Região Metropolitana de Maceió – Barra de Santo Antônio, Barra de São Miguel, Coqueiro Seco, Maceió, Marechal Deodoro, Messias, Murici, Paripueira, Pilar, Rio Largo, Santa Luzia do Norte e Satuba.

Fonte: CIEVS/AL dados em 21/01/2021.

DISTRIBUIÇÃO ESPACIAL

Figura 3 – Taxa de incidência (por 100.000 hab.) dos casos confirmados da COVID-19, segundo município de residência. Alagoas, 2020 e 2021.



Figura 4 – Taxa de mortalidade (por 100.000 hab.) dos casos confirmados da COVID-19, segundo município de residência. Alagoas, 2020 e 2021.



21 DE JANEIRO DE 2021

Nº 321

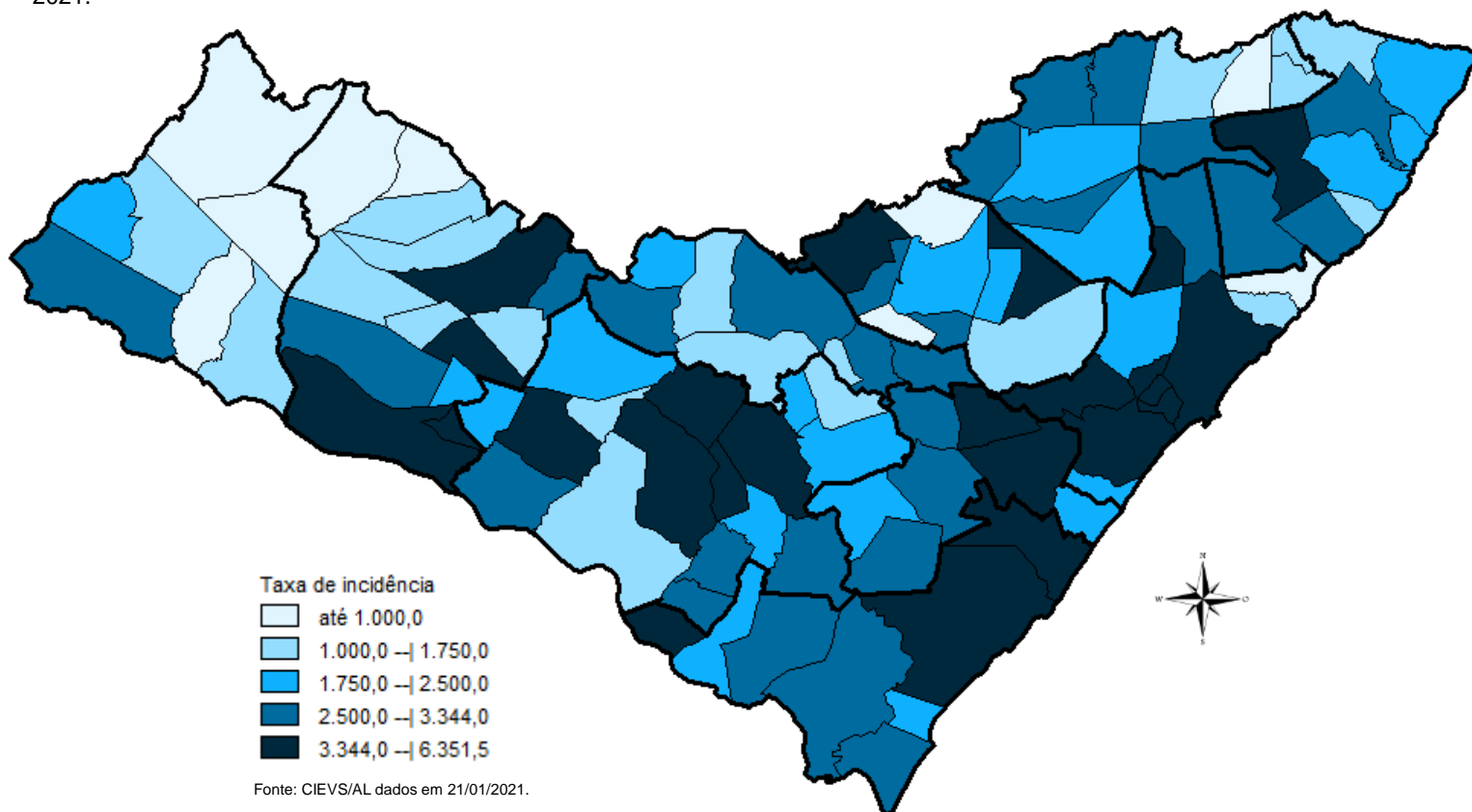
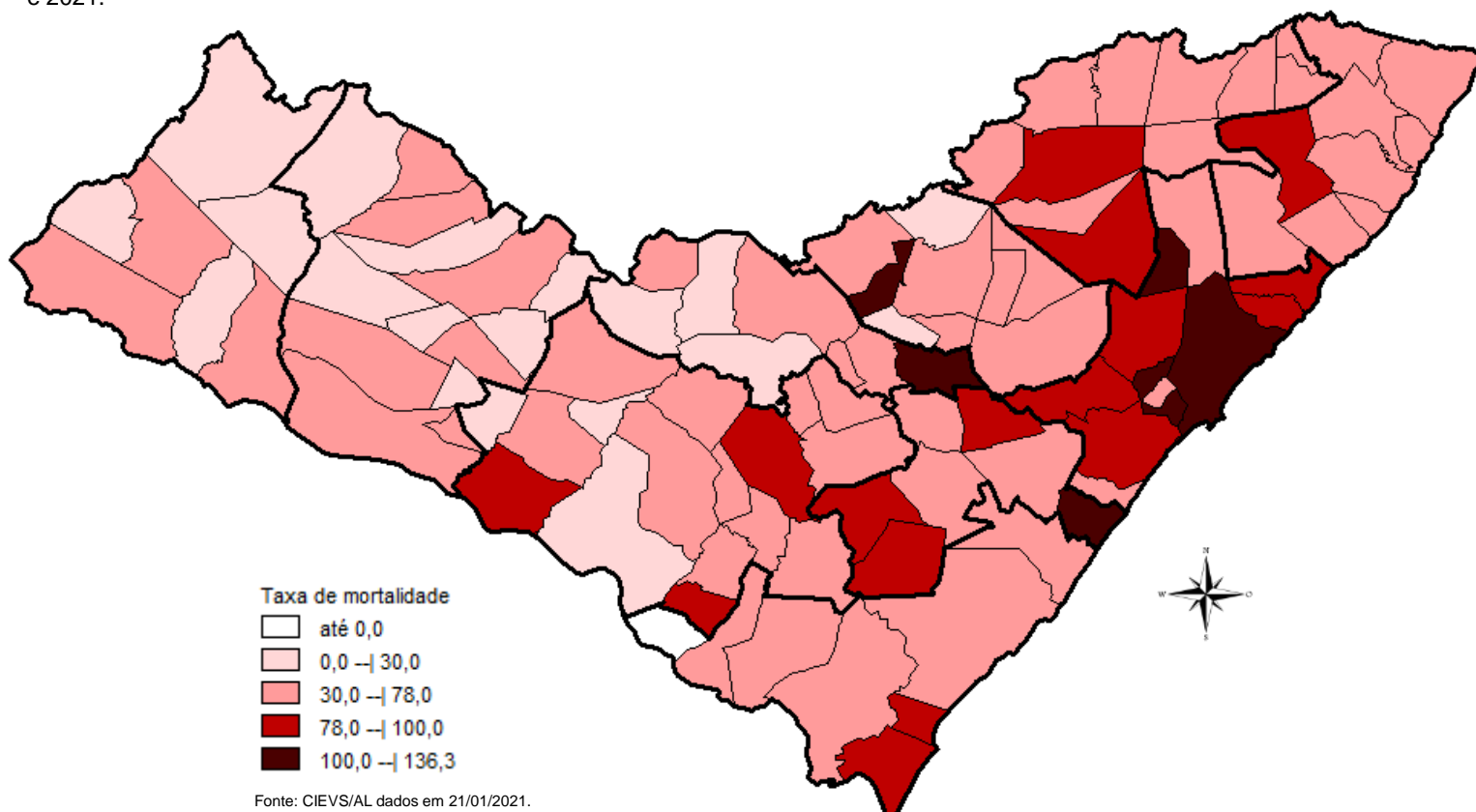
DISTRIBUIÇÃO ESPACIAL

Tabela 2 – Frequência de casos e óbitos confirmados de COVID-19, segundo município de residência. Alagoas, 2020 e 2021.

MUNICÍPIO DE RESIDÊNCIA	CASOS CONFIRMADOS	ÓBITOS CONFIRMADOS	MUNICÍPIO DE RESIDÊNCIA	CASOS CONFIRMADOS	ÓBITOS CONFIRMADOS
Água Branca	209	7	Mata Grande	237	6
Anadia	595	10	Matriz do Camaragibe	1.143	24
Arapiraca	14.892	197	Messias	687	21
Atalaia	667	26	Minador do Negrão	100	4
Barra de Santo Antônio	146	15	Monteirópolis	143	1
Barra de São Miguel	204	5	Murici	503	23
Batalha	678	12	Novo Lino	115	8
Belém	73	3	Olho d'Água das Flores	1.188	16
Belo Monte	195	6	Olho d'Água do Casado	56	2
Boca da Mata	1.306	26	Olho d'Água Grande	147	5
Branquinha	278	6	Oliveira	193	3
Cacimbinhas	363	3	Ouro Branco	111	5
Cajueiro	390	16	Palestina	310	3
Campestre*	108	4	Palmeira dos Índios	2.380	47
Campo Alegre	1.685	32	Pão de Açúcar	958	10
Campo Grande	251	7	Pariconha	240	1
Canapi	74	4	Paripueira	204	11
Capela	573	7	Passo de Camaragibe	389	11
Carneiros	111	2	Paulo Jacinto	207	8
Chã Preta	50	1	Penedo	1.923	24
Coité do Noia	220	5	Piaçabuçu	469	15
Colônia Leopoldina	261	10	Pilar	1.675	29
Coqueiro Seco	338	6	Pindoba	83	1
Coruripe	2.172	33	Piranhas	354	10
Craíbas	821	14	Poço das Trincheiras	150	3
Delmiro Gouveia	1.474	33	Porto Calvo	807	18
Dois Riachos	299	3	Porto de Pedras	168	3
Estrela de Alagoas	226	5	Porto Real do Colégio*	445	10
Feira Grande	499	7	Quebrangulo	478	4
Feliz Deserto	101	4	Rio Largo	1.668	71
Flexeiras	358	8	Roteiro	165	9
Girau do Ponciano	1.407	23	Santa Luzia do Norte	289	5
Ibateguara	463	10	Santana do Ipanema	2.421	33
Igaci	308	3	Santana do Mundaú	351	7
Igreja Nova	644	9	São Brás	272	0
Inhapi	89	4	São José da Laje	729	13
Jacaré dos Homens	127	1	São José da Tapera	918	17
Jacuípe	76	3	São Luís do Quitunde	889	20
Japaratinga	181	6	São Miguel dos Campos	2.307	44
Jaramataia	61	1	São Miguel dos Milagres	130	6
Jequiá da Praia	398	9	São Sebastião	876	18
Joaquim Gomes	646	17	Satuba	589	19
Jundiá	48	3	Senador Rui Palmeira	145	4
Junqueiro	604	20	Tanque d'Arca	169	3
Lagoa da Canoa	608	13	Taquarana	347	7
Limoeiro de Anadia	604	18	Teotônio Vilela	1.385	41
Maceió	40.588	1.184	Traipu	291	8
Major Isidoro	456	9	União Dos Palmares	1.191	57
Mar Vermelho	34	1	Viçosa	555	10
Maragogi	623	19	Total	112.849**	2.651**
Maravilha	110	4			
Marechal Deodoro	3.235	45			
Maribondo	372	14			

Fonte: CIEVS/AL dados em 21/01/2021.

* Três (3) Casos/Óbitos ocorridos em outros estados (PE e SE)

** Oito (8) óbitos são residentes de outros estados: São Paulo, Pernambuco, Santa Catarina e Bahia

21 DE JANEIRO DE 2021

Nº 321

TAXA DE INCIDÊNCIA

Gráfico 12 – Taxa de incidência (por 100.000 hab.) da COVID-19, segundo município de residência. Alagoas, 2020 e 2021.

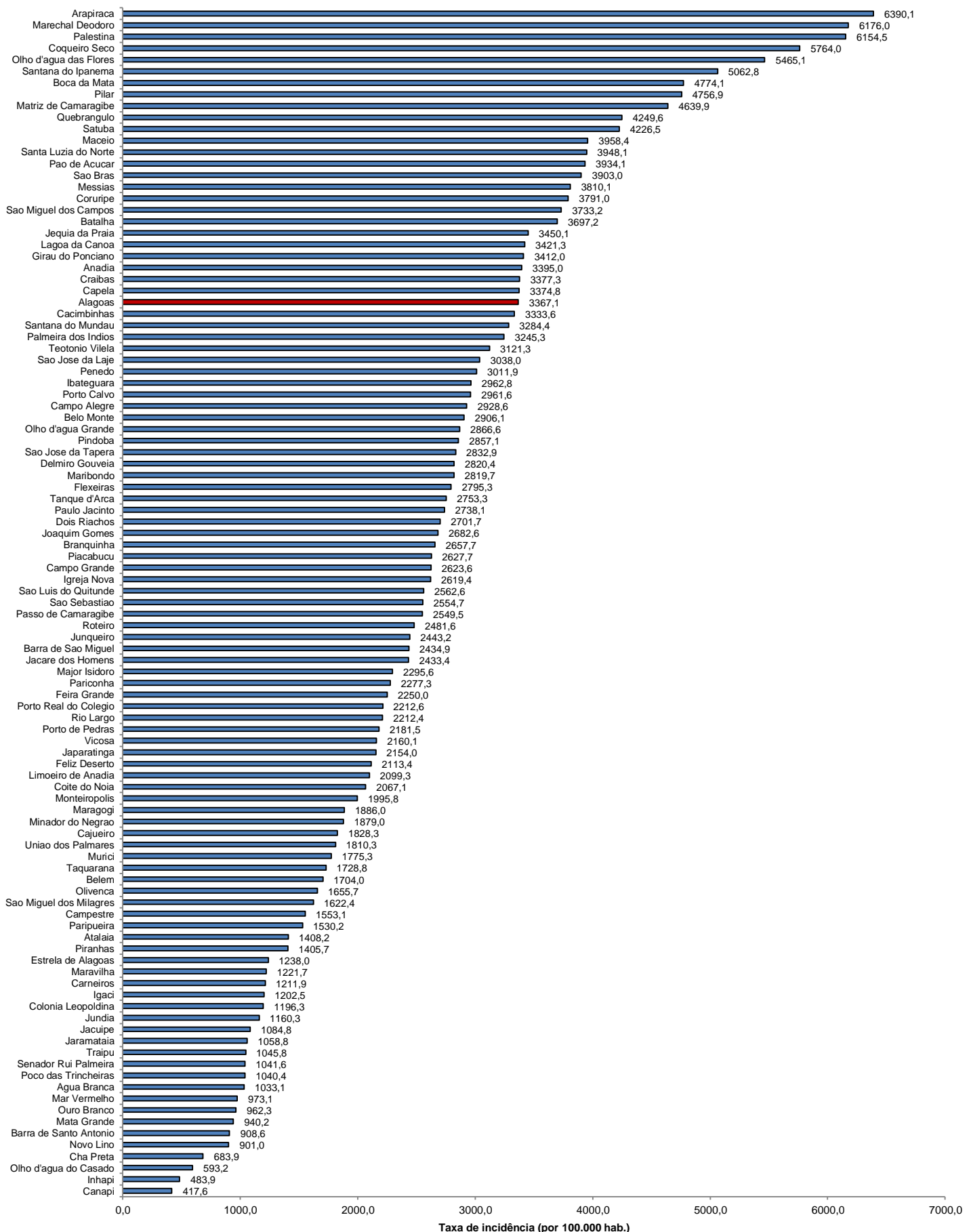

Fonte: CIEVS/AL dados em 21/01/2021. Estimativa TCU/IBGE 2019