

**Informe Epidemiológico**

**26 DE JANEIRO DE 2021**

**Nº 326**

**Tabela 1** – Frequência de casos segundo classificação operacional para COVID-19. Alagoas, 2020 e 2021.

Casos Notificados	Em investigação		Casos Confirmados		Casos Descartados		Óbito/Letalidade	
	Nº	%	Nº	%	Nº	%	Nº	%
276.898	8.045	2,9%	115.383	41,7%	153.470	55,4%	2.701	2,3%

Fonte: CIEVS/AL dados em 26/01/2021.

**SÍNDROME GRIPAL (SG)**

**Figura 1** – Casos confirmados de SG com confirmação laboratorial para COVID-19, segundo sexo. Alagoas, 2020 e 2021.

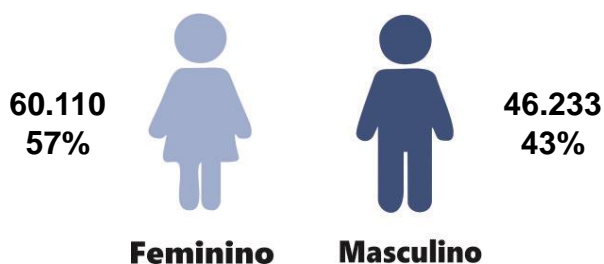

Fonte: CIEVS/AL dados em 26/01/2021.

**Gráfico 1** – Frequência de casos confirmados de SG por COVID-19, segundo evolução. Alagoas, 2020 e 2021.

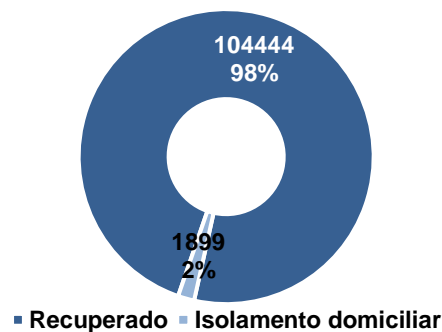

Fonte: CIEVS/AL dados em 26/01/2021.

**Gráfico 2** – Casos de SG com confirmação laboratorial para COVID-19, segundo faixa etária. Alagoas, 2020 e 2021.

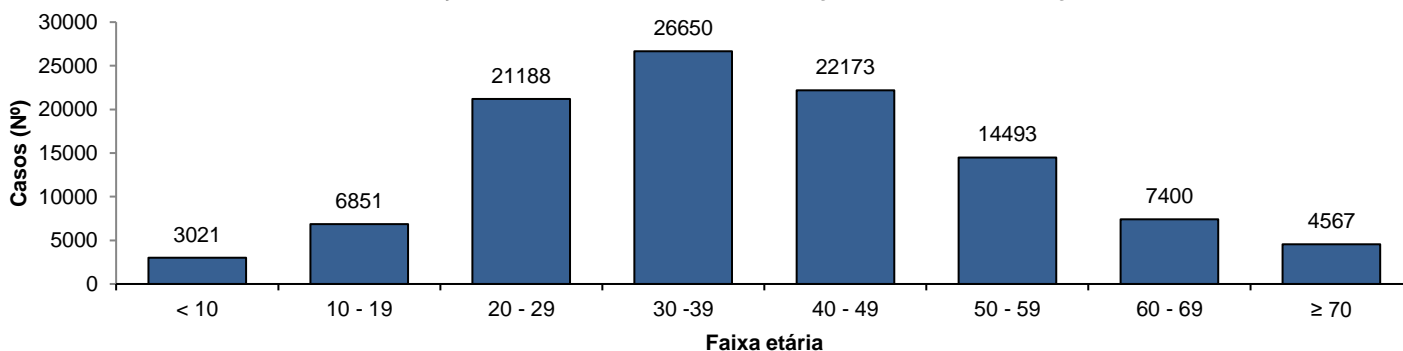

Fonte: CIEVS/AL dados em 26/01/2021.

**SÍNDROME RESPIRATÓRIA AGUDA GRAVE (SRAG)**

**Figura 2** – Casos confirmados de SRAG com confirmação laboratorial para COVID-19, segundo sexo. Alagoas, 2020 e 2021.

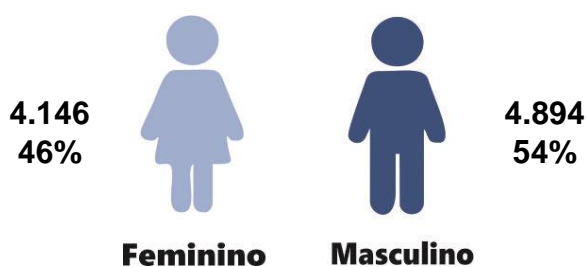

Fonte: CIEVS/AL dados em 26/01/2021.

**Gráfico 3** – Frequência de casos confirmados de SRAG por COVID-19, segundo evolução. Alagoas, 2020 e 2021.

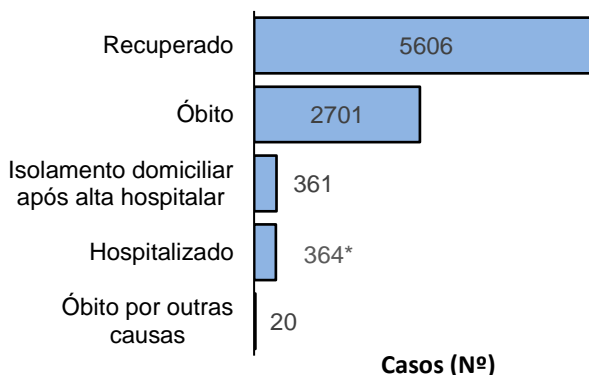

Fonte: CIEVS/AL dados em 26/01/2021.

\* Doze (12) Hospitalizados são residentes do estado do Amazonas.

**Gráfico 4** – Frequência da faixa etária dos casos confirmados de SRAG por COVID-19. Alagoas, 2020 e 2021.

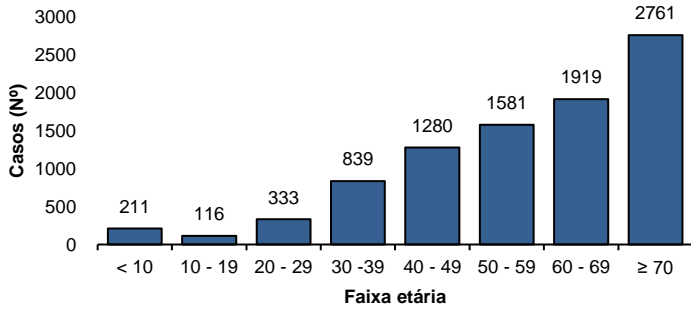

Fonte: CIEVS/AL dados em 26/01/2021.

**Gráfico 5** – Frequência de casos confirmados de SRAG por COVID-19, segundo raça/cor. Alagoas, 2020 e 2021.

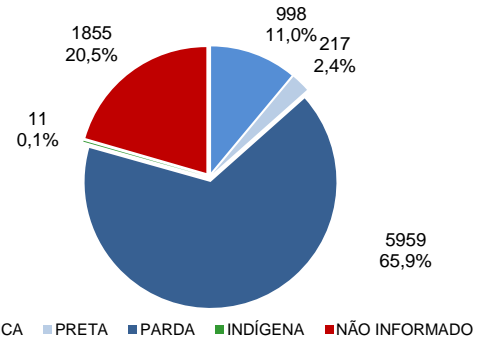

Fonte: CIEVS/AL dados em 26/01/2021.

**ÓBITOS CONFIRMADOS**

**Gráfico 6** – Pirâmide etária dos óbitos confirmados por COVID-19, segundo sexo. Alagoas, 2020 e 2021.

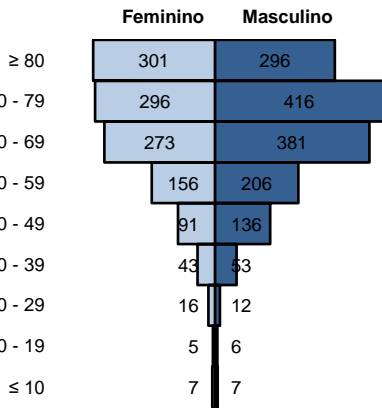

Fonte: CIEVS/AL dados em 26/01/2021.

**Gráfico 7** – Frequência de óbitos confirmados por COVID-19, segundo raça/cor. Alagoas, 2020 e 2021.

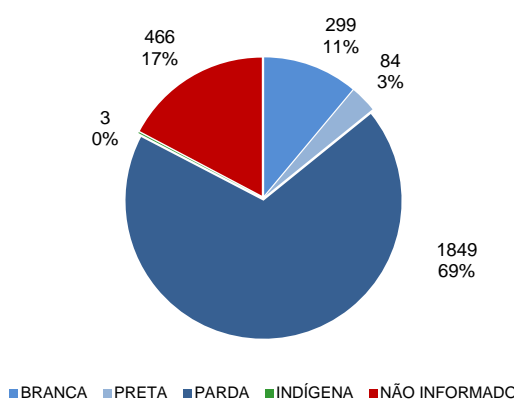

Fonte: CIEVS/AL dados em 26/01/2021.

**Gráfico 8** – Frequência dos óbitos confirmados por COVID-19, segundo comorbidade e fator de risco. Alagoas, 2020 e 2021.

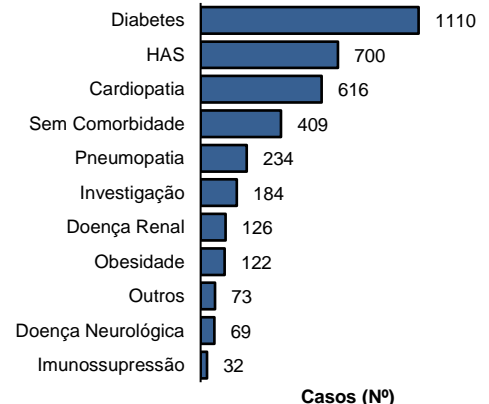

Fonte: CIEVS/AL dados em 26/01/2021.

**EVOLUÇÃO DE CASOS E ÓBITOS**

**Gráfico 9** – Frequência de casos confirmados cumulativamente e óbitos segundo semana epidemiológica de confirmação. Alagoas, 2020 e 2021.

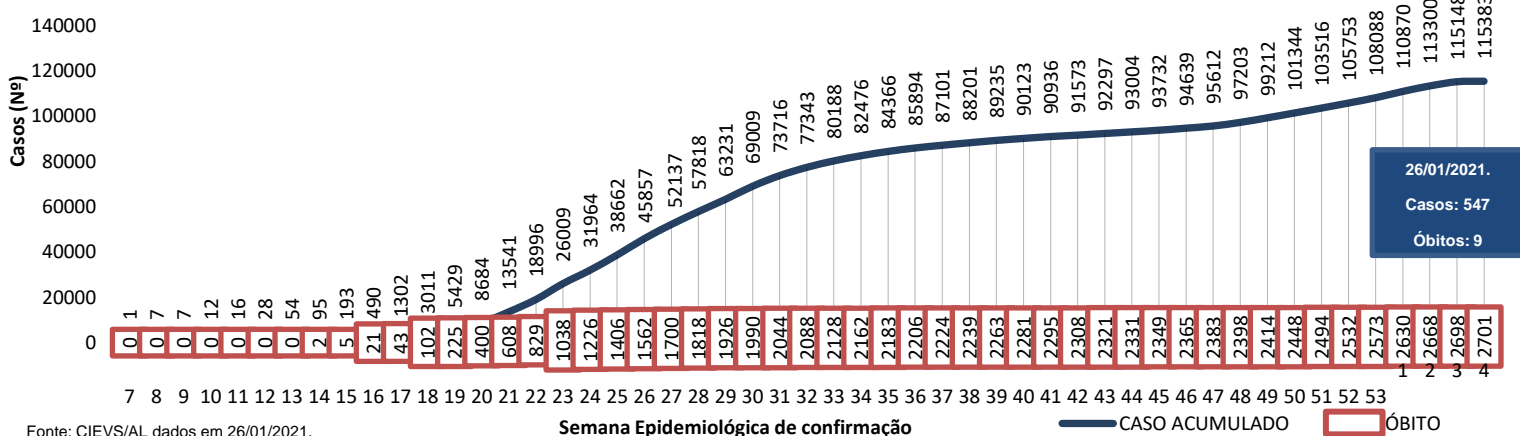

Fonte: CIEVS/AL dados em 26/01/2021.

**TESTES LABORATORIAIS**

**QUANTITATIVO GERAL DE TESTES REALIZADOS EM 24/01/2021**

<b>Testes Rápidos (TR)</b>	<b>296</b>
Positivos	30
Negativos	266
<b>Testes RT - PCR</b>	<b>230</b>
Confirmados	150
Descartados	75
Inconclusivos	5

**ESTOQUE DE TESTES DISPONÍVEIS PARA DIAGNÓSTICO**

<b>Testes Rápidos (TR)</b>	<b>15.075</b>
<b>Kit amplificação RT-PCR (Reações)</b>	<b>31.755</b>

**PROFISSIONAIS DA SAÚDE**

<b>Casos confirmados (geral)</b>	<b>115.383</b>
<b>Profissionais da Saúde Confirmados</b>	<b>6.612</b>
<b>Percentual de confirmados</b>	<b>5,7%</b>

Fonte: e-SUS VE dados em 26/01/2021.

EVOLUÇÃO DE CASOS E ÓBITOS POR SEMANA EPIDEMIOLÓGICA

Gráfico 10 – Frequência de casos e óbitos confirmados segundo semana epidemiológica de ocorrência. Alagoas, 2020 e 2021.

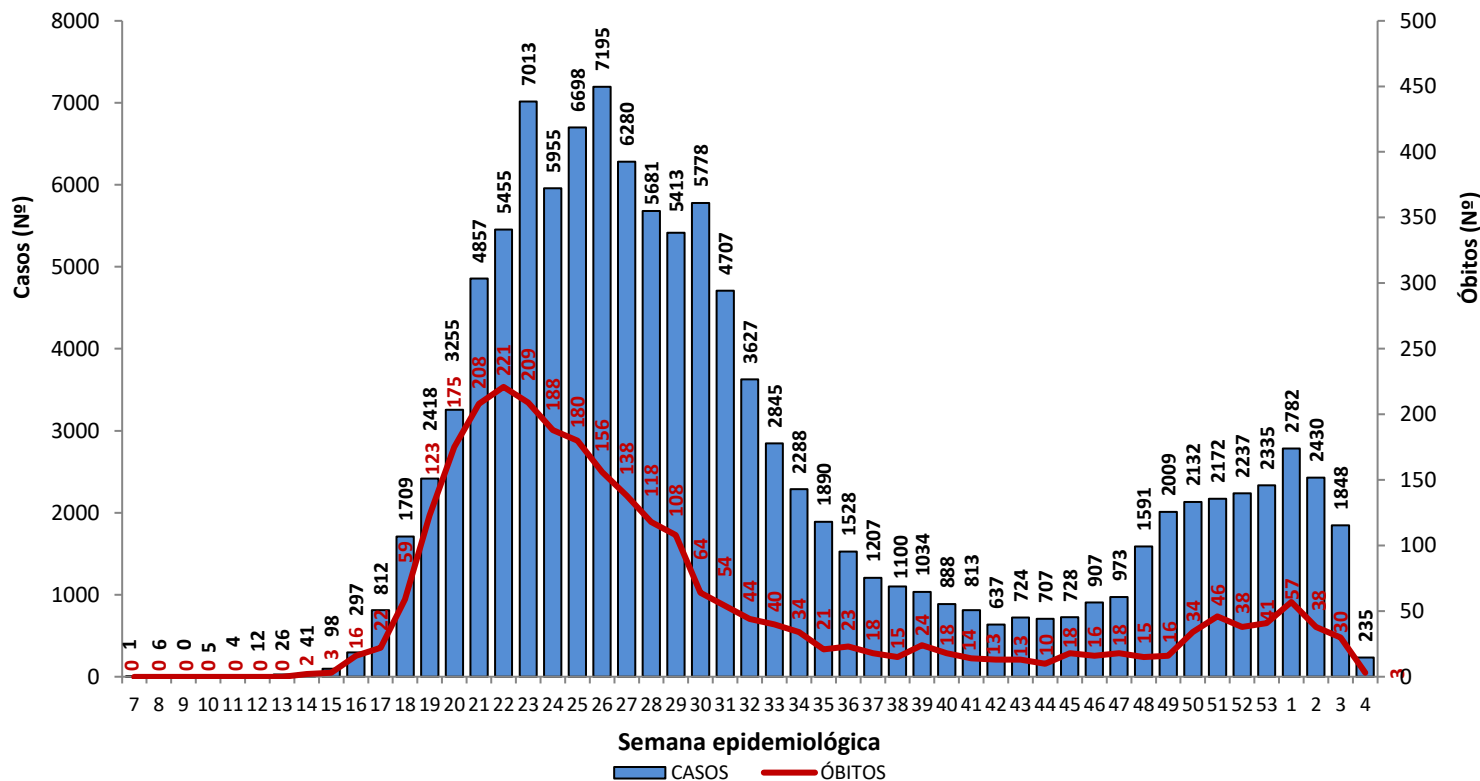

Fonte: CIEVS/AL dados em 26/01/2021.

Gráfico 11 – Frequência de casos por região (metropolitana e demais municípios) segundo semana epidemiológica de ocorrência. Alagoas, 2020 e 2021.

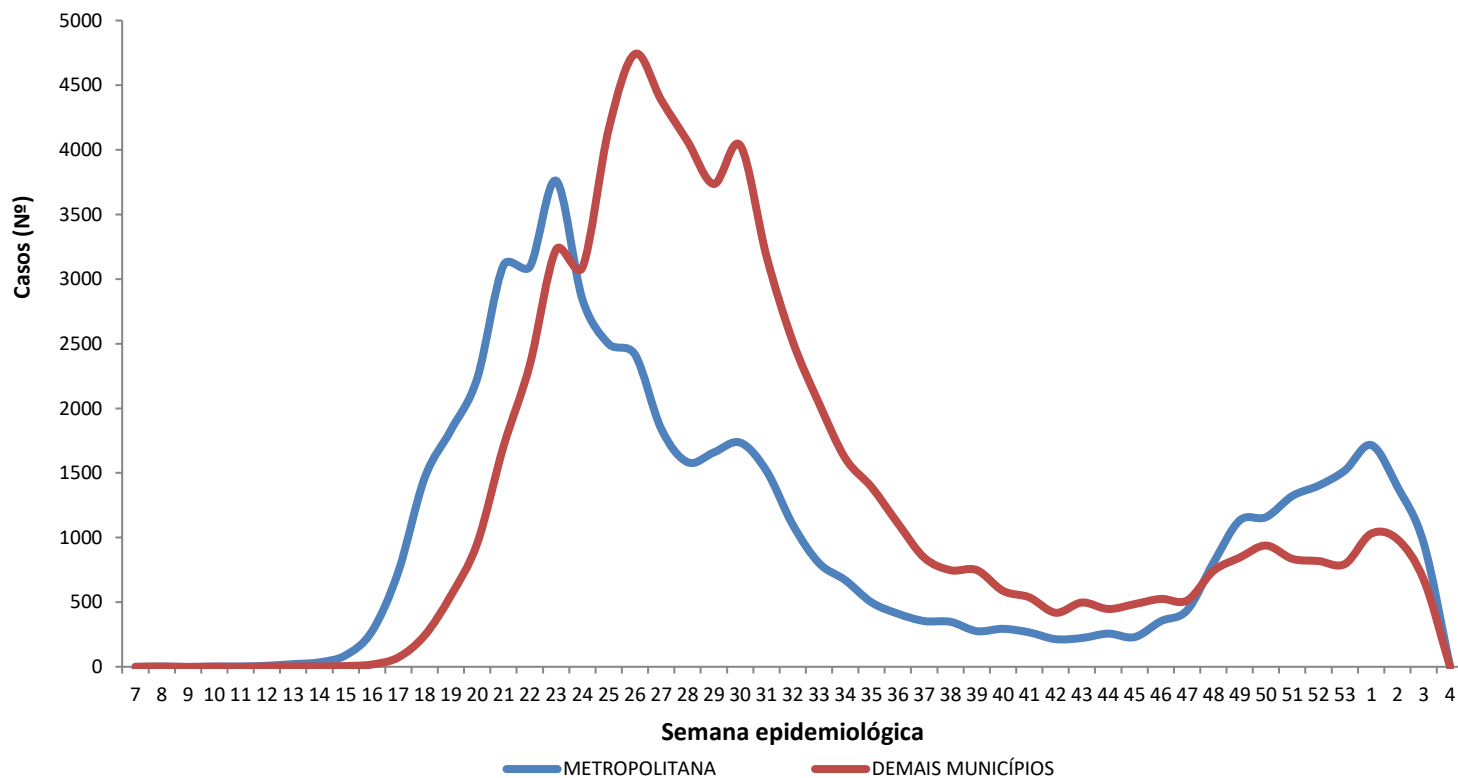

Região Metropolitana de Maceió – Barra de Santo Antônio, Barra de São Miguel, Coqueiro Seco, Maceió, Marechal Deodoro, Messias, Murici, Paripueira, Pilar, Rio Largo, Santa Luzia do Norte e Satuba.

Fonte: CIEVS/AL dados em 26/01/2021.

## DISTRIBUIÇÃO ESPACIAL

**Figura 3** – Taxa de incidência (por 100.000 hab.) dos casos confirmados da COVID-19, segundo município de residência. Alagoas, 2020 e 2021.

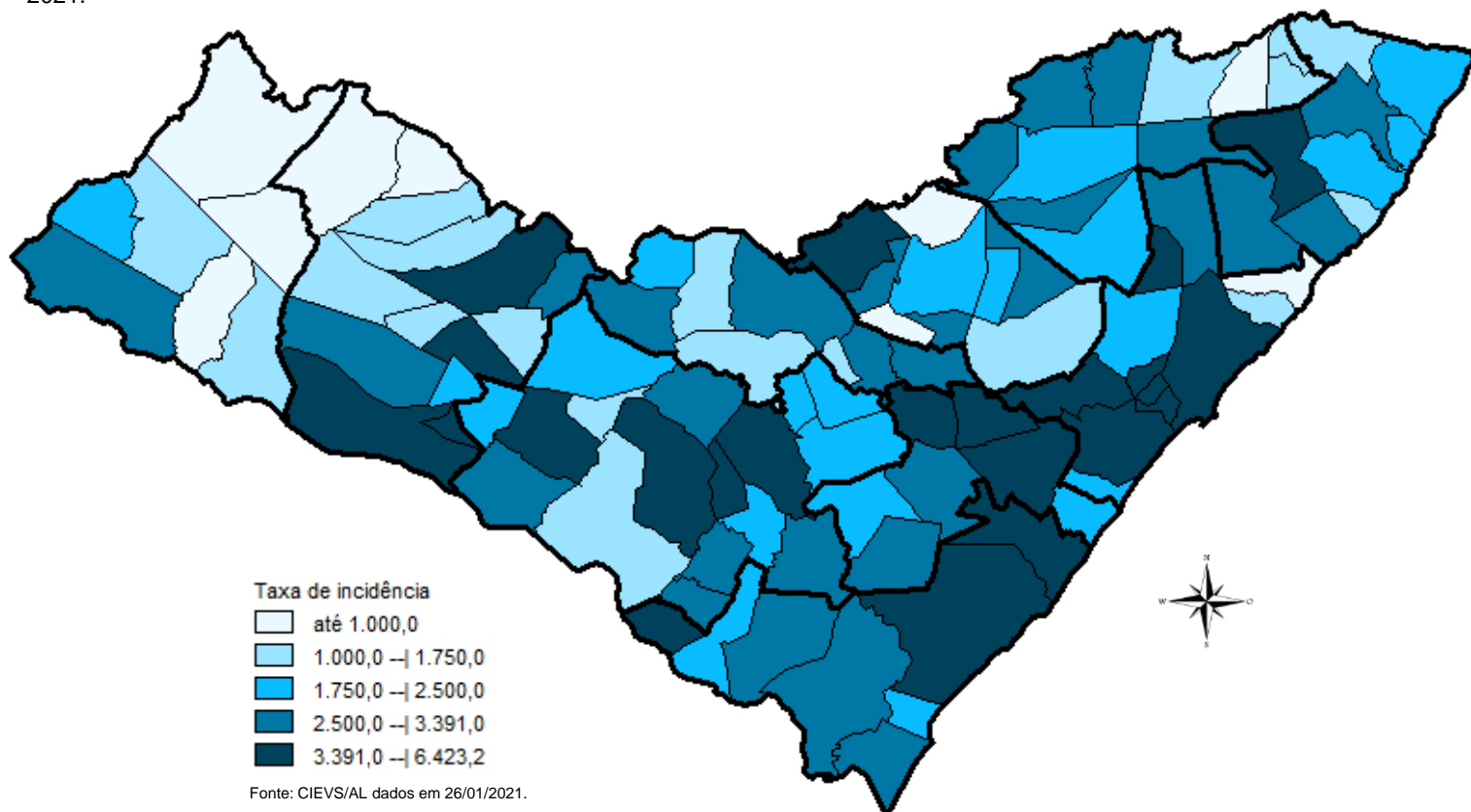

**Figura 4** – Taxa de mortalidade (por 100.000 hab.) dos casos confirmados da COVID-19, segundo município de residência. Alagoas, 2020 e 2021.

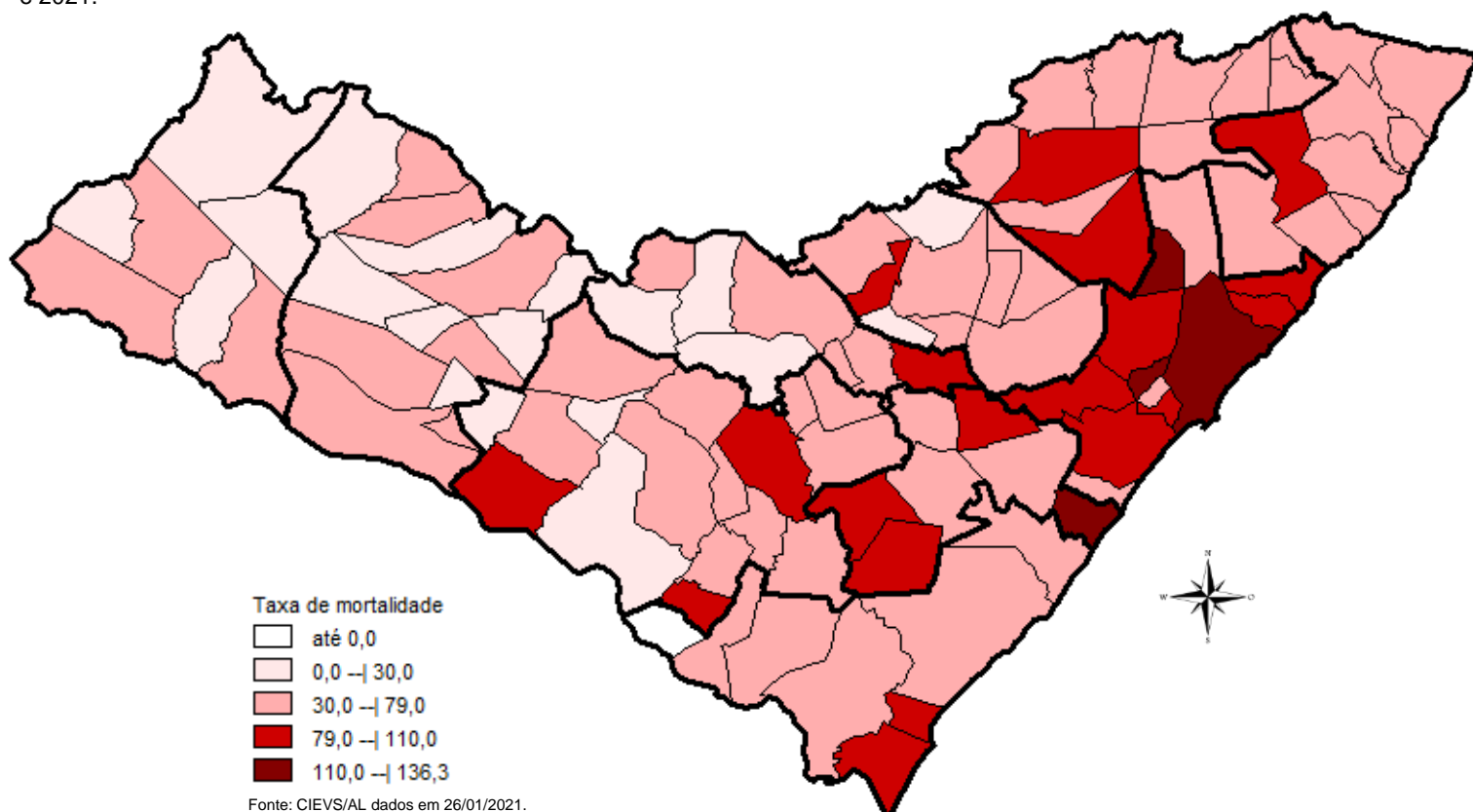

25 DE JANEIRO DE 2021

Nº 326

## DISTRIBUIÇÃO ESPACIAL

Tabela 2 – Frequência de casos e óbitos confirmados de COVID-19, segundo município de residência. Alagoas, 2020 e 2021.

MUNICÍPIO DE RESIDÊNCIA	CASOS CONFIRMADOS	ÓBITOS CONFIRMADOS	MUNICÍPIO DE RESIDÊNCIA	CASOS CONFIRMADOS	ÓBITOS CONFIRMADOS
Água Branca	214	7	Mata Grande	240	7
Anadia	612	10	Matriz do Camaragibe	1.158	24
Arapiraca	15.048	199	Messias	690	21
Atalaia	670	27	Minador do Negrão	100	4
Barra de Santo Antônio	148	15	Monteirópolis	145	1
Barra de São Miguel	211	5	Murici	509	23
Batalha	679	13	Novo Lino	116	8
Belém	73	3	Olho d'Água das Flores	1.191	17
Belo Monte	201	6	Olho d'Água do Casado	57	2
Boca da Mata	1.306	26	Olho d'Água Grande	147	5
Branquinha	278	6	Olivença	193	3
Cacimbinhas	366	3	Ouro Branco	113	5
Cajueiro	391	17	Palestina	311	3
Campestre*	111	4	Palmeira dos Índios	2.431	47
Campo Alegre	1.713	34	Pão de Açúcar	960	10
Campo Grande	252	7	Pariconha	250	1
Canapi	75	5	Paripueira	209	11
Capela	575	7	Passo de Camaragibe	394	11
Carneiros	113	2	Paulo Jacinto	208	8
Chã Preta	52	1	Penedo	1.936	25
Coité do Noia	223	5	Piaçabuçu	477	15
Colônia Leopoldina	263	10	Pilar	1.676	29
Coqueiro Seco	339	6	Pindoba	83	1
Coruripe	2.194	34	Piranhas	372	10
Craíbas	822	14	Poço das Trincheiras	156	3
Delmiro Gouveia	1.532	34	Porto Calvo	812	18
Dois Riachos	303	3	Porto de Pedras	169	4
Estrela de Alagoas	231	5	Porto Real do Colégio*	446	10
Feira Grande	502	7	Quebrangulo	490	4
Feliz Deserto	101	4	Rio Largo	1.708	71
Flexeiras	361	8	Roteiro	166	9
Girau do Ponciano	1.413	24	Santa Luzia do Norte	290	5
Ibateguara	470	10	Santana do Ipanema	2.462	34
Igaci	311	3	Santana do Mundaú	365	7
Igreja Nova	649	9	São Brás	273	0
Inhapi	94	4	São José da Laje	732	13
Jacaré dos Homens	127	1	São José da Tapera	935	17
Jacuípe	76	3	São Luís do Quitunde	899	20
Japaratinga	181	6	São Miguel dos Campos	2.333	46
Jaramataia	61	1	São Miguel dos Milagres	131	6
Jequiá da Praia	400	9	São Sebastião	889	19
Joaquim Gomes	648	17	Satuba	596	19
Jundiá	48	3	Senador Rui Palmeira	145	4
Junqueiro	607	20	Tanque d'Arca	169	3
Lagoa da Canoa	610	13	Taquarana	373	8
Limoeiro de Anadia	609	18	Teotônio Vilela	1.385	42
Maceió	42.280	1.207	Traipu	291	8
Major Isidoro	459	9	União Dos Palmares	1.196	57
Mar Vermelho	34	1	Viçosa	564	10
Maragogi	641	19	<b>Total</b>	<b>115.378**</b>	<b>2.696**</b>
Maravilha	111	4			
Marechal Deodoro	3.276	46			
Maribondo	373	14			

Fonte: CIEVS/AL dados em 26/01/2021.

\* Três (3) Casos/Óbitos ocorridos em outros estados (PE e SE)

\*\* Oito (8) óbitos são residentes de outros estados: São Paulo, Pernambuco, Santa Catarina e Bahia

25 DE JANEIRO DE 2021

Nº 326

## TAXA DE INCIDÊNCIA

Gráfico 12 – Taxa de incidência (por 100.000 hab.) da COVID-19, segundo município de residência. Alagoas, 2020 e 2021.

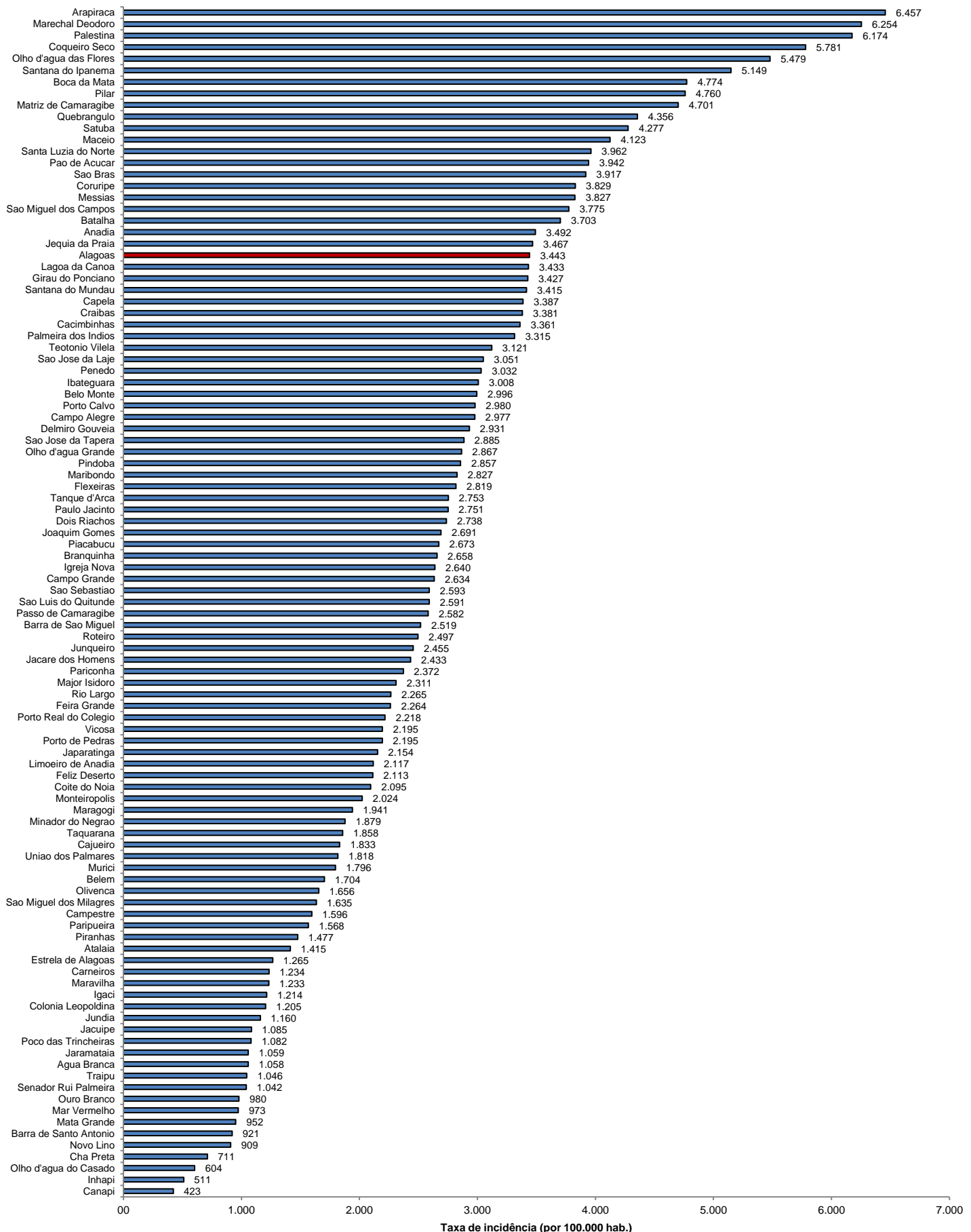

Fonte: CIEVS/AL dados em 26/01/2021. Estimativa TCU/IBGE 2019