

**Informe Epidemiológico**

**31 DE JANEIRO DE 2021**

**Nº 331**

**Tabela 1** – Frequência de casos segundo classificação operacional para COVID-19. Alagoas, 2020 e 2021.

Casos Notificados	Em investigação		Casos Confirmados		Casos Descartados		Óbito/Letalidade	
	Nº	%	Nº	%	Nº	%	Nº	%
283.127	7.816	2,8%	117.768	41,6%	157.543	55,6%	2.746	2,3%

Fonte: CIEVS/AL dados em 31/01/2021.

**SÍNDROME GRIPAL (SG)**

**Figura 1** – Casos confirmados de SG com confirmação laboratorial para COVID-19, segundo sexo. Alagoas, 2020 e 2021.

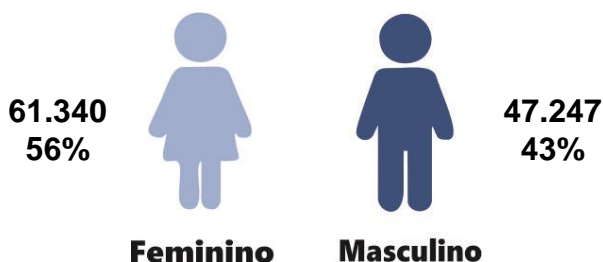

Fonte: CIEVS/AL dados em 31/01/2021.

**Gráfico 1** – Frequência de casos confirmados de SG por COVID-19, segundo evolução. Alagoas, 2020 e 2021.

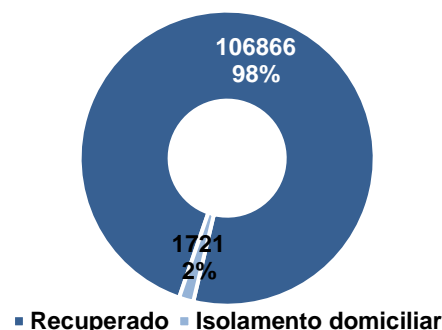

Fonte: CIEVS/AL dados em 31/01/2021.

**Gráfico 2** – Casos de SG com confirmação laboratorial para COVID-19, segundo faixa etária. Alagoas, 2020 e 2021.

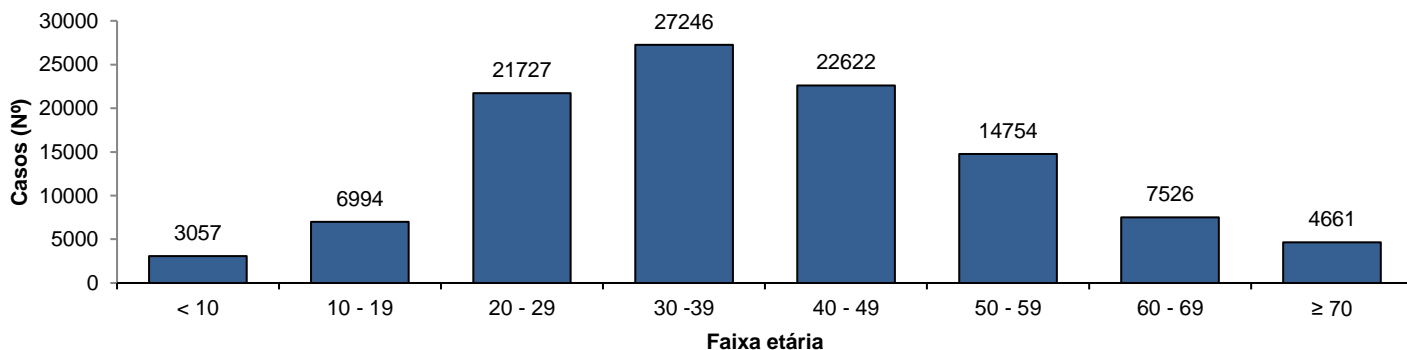

Fonte: CIEVS/AL dados em 31/01/2021.

**SÍNDROME RESPIRATÓRIA AGUDA GRAVE (SRAG)**

**Figura 2** – Casos confirmados de SRAG com confirmação laboratorial para COVID-19, segundo sexo. Alagoas, 2020 e 2021.

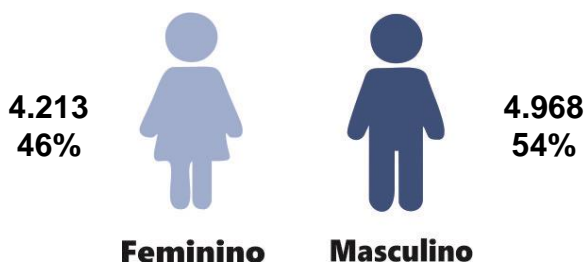

Fonte: CIEVS/AL dados em 31/01/2021.

**Gráfico 3** – Frequência de casos confirmados de SRAG por COVID-19, segundo evolução. Alagoas, 2020 e 2021.

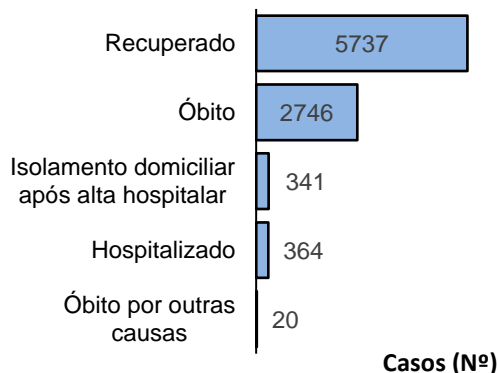

Fonte: CIEVS/AL dados em 31/01/2021.

\* Vinte e sete (27) hospitalizados são residentes do Estado do Amazonas.

**Gráfico 4** – Frequência da faixa etária dos casos confirmados de SRAG por COVID-19. Alagoas, 2020 e 2021.

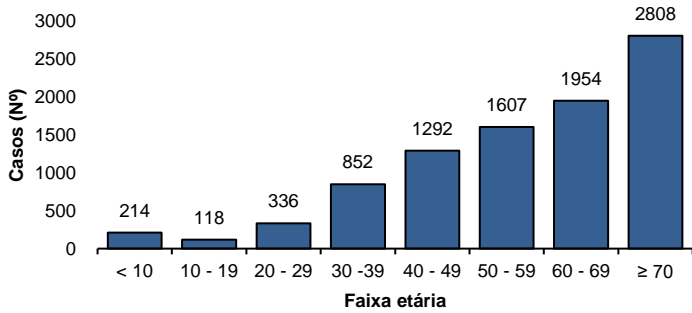

Fonte: CIEVS/AL dados em 31/01/2021.

**Gráfico 5** – Frequência de casos confirmados de SRAG por COVID-19, segundo raça/cor. Alagoas, 2020 e 2021.

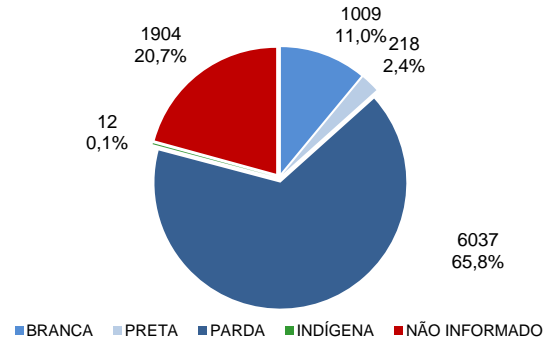

Fonte: CIEVS/AL dados em 31/01/2021.

## ÓBITOS CONFIRMADOS

**Gráfico 6** – Pirâmide etária dos óbitos confirmados por COVID-19, segundo sexo. Alagoas, 2020 e 2021.

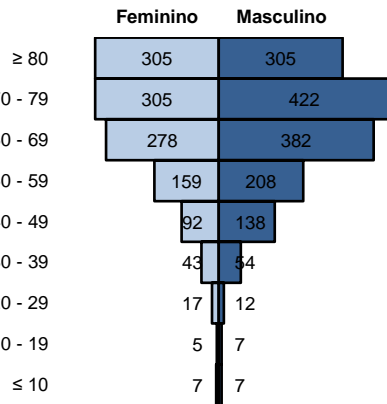

Fonte: CIEVS/AL dados em 31/01/2021.

**Gráfico 7** – Frequência de óbitos confirmados por COVID-19, segundo raça/cor. Alagoas, 2020 e 2021.

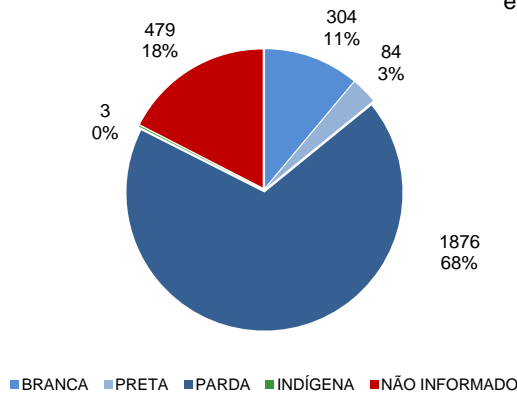

Fonte: CIEVS/AL dados em 31/01/2021.

**Gráfico 8** – Frequência dos óbitos confirmados por COVID-19, segundo comorbidade e fator de risco. Alagoas, 2020 e 2021.

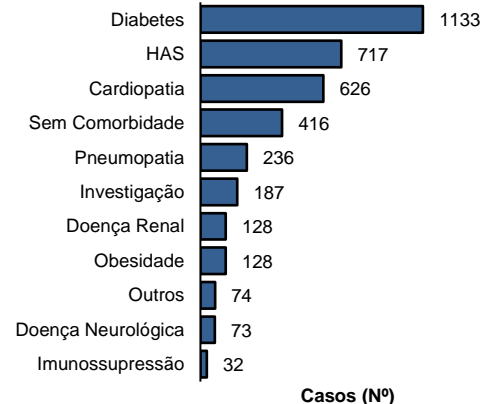

Fonte: CIEVS/AL dados em 31/01/2021.

## EVOLUÇÃO DE CASOS E ÓBITOS

**Gráfico 9** – Frequência de casos confirmados cumulativamente e óbitos segundo semana epidemiológica de confirmação. Alagoas, 2020 e 2021.

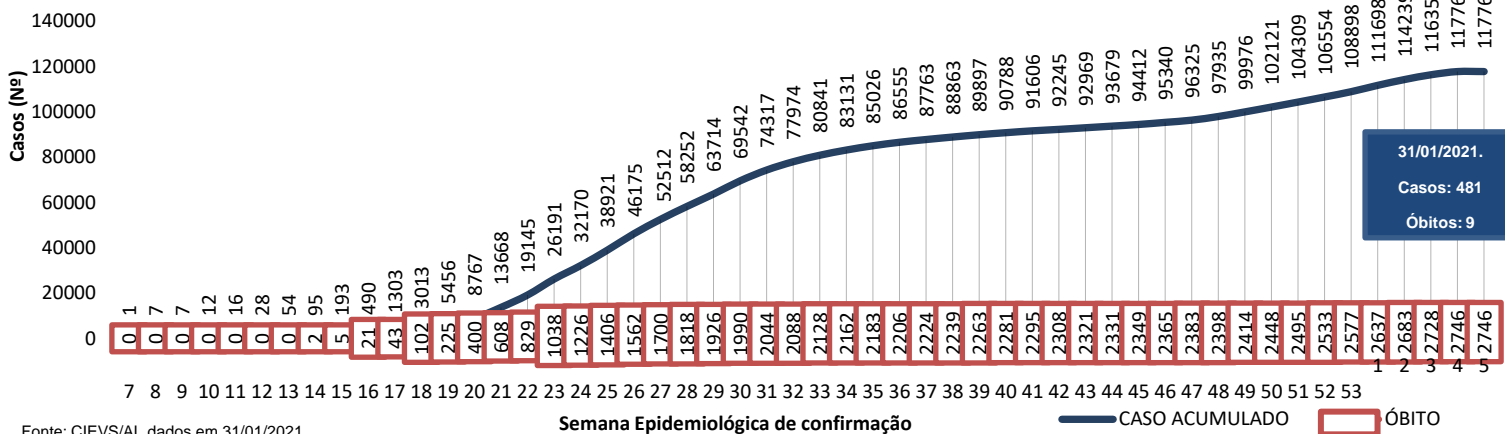

Fonte: CIEVS/AL dados em 31/01/2021.

### TESTES LABORATORIAIS

QUANTITATIVO GERAL DE TESTES REALIZADOS EM 30/01/2021	
Testes Rápidos (TR)	*Sem Informação
Testes RT - PCR	196
Confirmados	91
Descartados	105
Inconclusivos	0
ESTOQUE DE TESTES DISPONÍVEIS PARA DIAGNÓSTICO	
Testes Rápidos (TR)	12.675
Kit amplificação RT-PCR (Reações)	30.708

\* Os dados não foram atualizados devido ao não envio da informação até o fechamento (12h) deste Informe Epidemiológico.

### PROFISSIONAIS DA SAÚDE

Casos confirmados (geral)	117.768
Profissionais da Saúde Confirmados	6.645
Percentual de confirmados	5,6%

Fonte: e-SUS VE dados em 31/01/2021.

EVOLUÇÃO DE CASOS E ÓBITOS POR SEMANA EPIDEMIOLÓGICA

Gráfico 10 – Frequência de casos e óbitos confirmados segundo semana epidemiológica de ocorrência. Alagoas, 2020 e 2021.

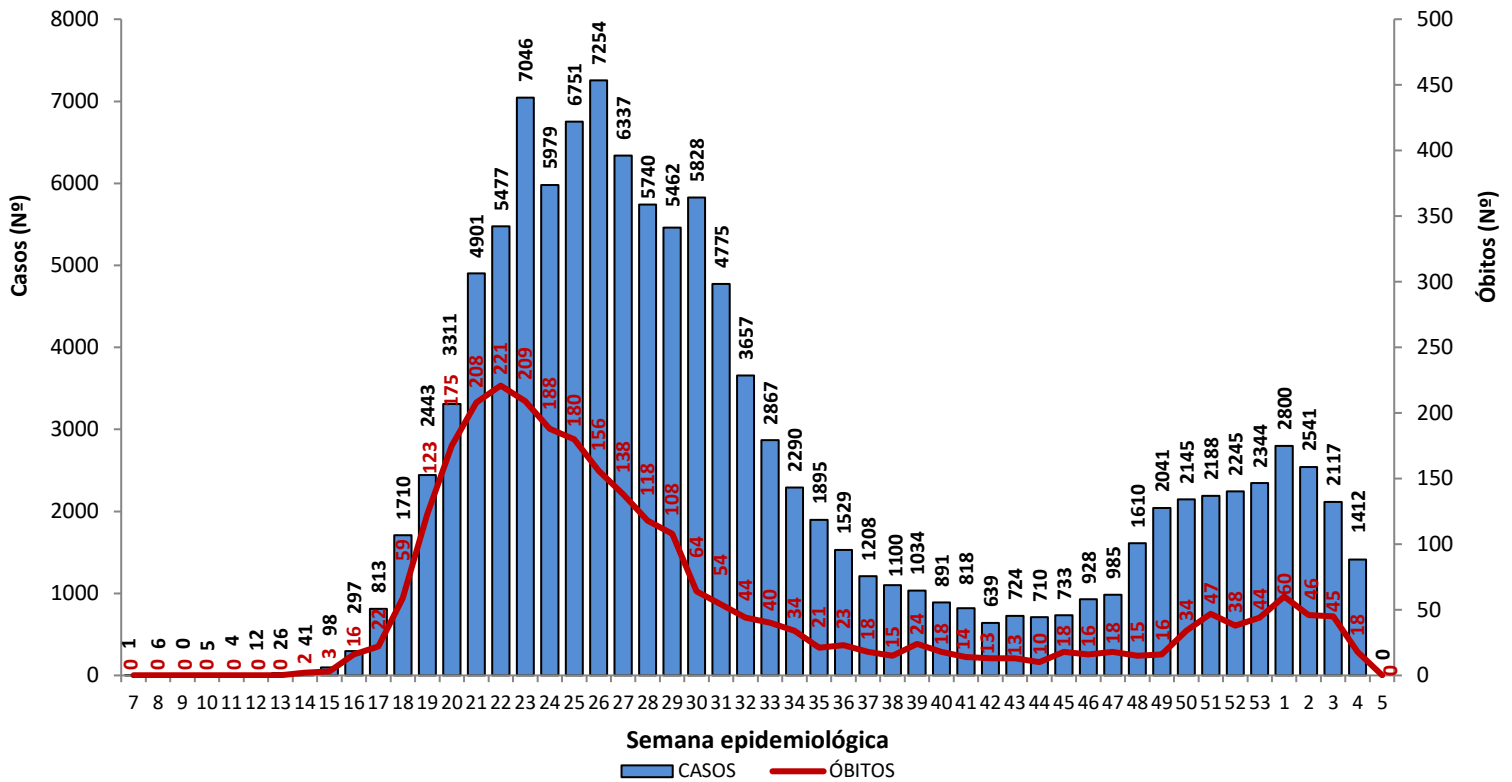

Fonte: CIEVS/AL dados em 31/01/2021.

Gráfico 11 – Frequência de casos por região (metropolitana e demais municípios) segundo semana epidemiológica de ocorrência. Alagoas, 2020 e 2021.

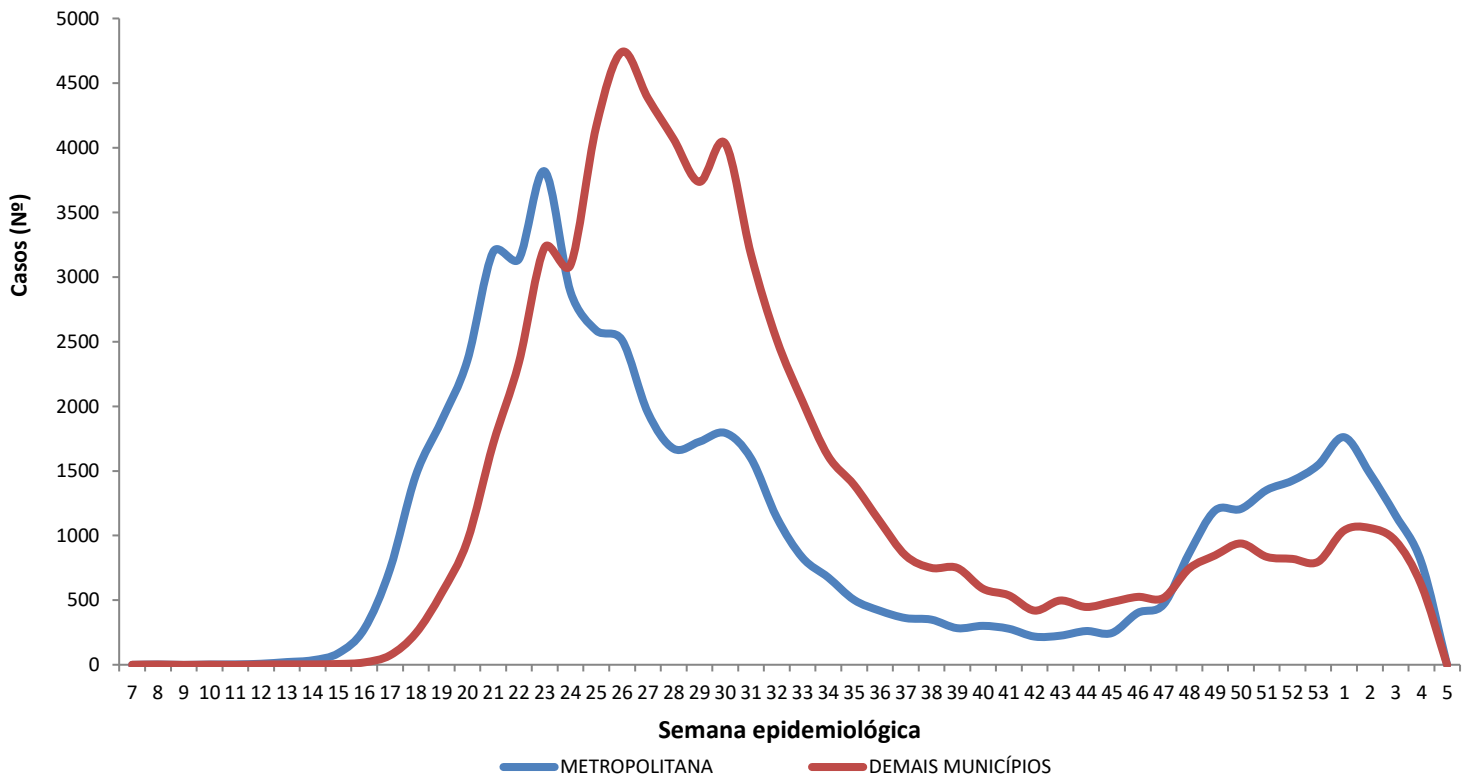

Região Metropolitana de Maceió – Barra de Santo Antônio, Barra de São Miguel, Coqueiro Seco, Maceió, Marechal Deodoro, Messias, Murici, Paripueira, Pilar, Rio Largo, Santa Luzia do Norte e Satuba.

Fonte: CIEVS/AL dados em 31/01/2021.

31 DE JANEIRO DE 2021

Nº 331

## DISTRIBUIÇÃO ESPACIAL

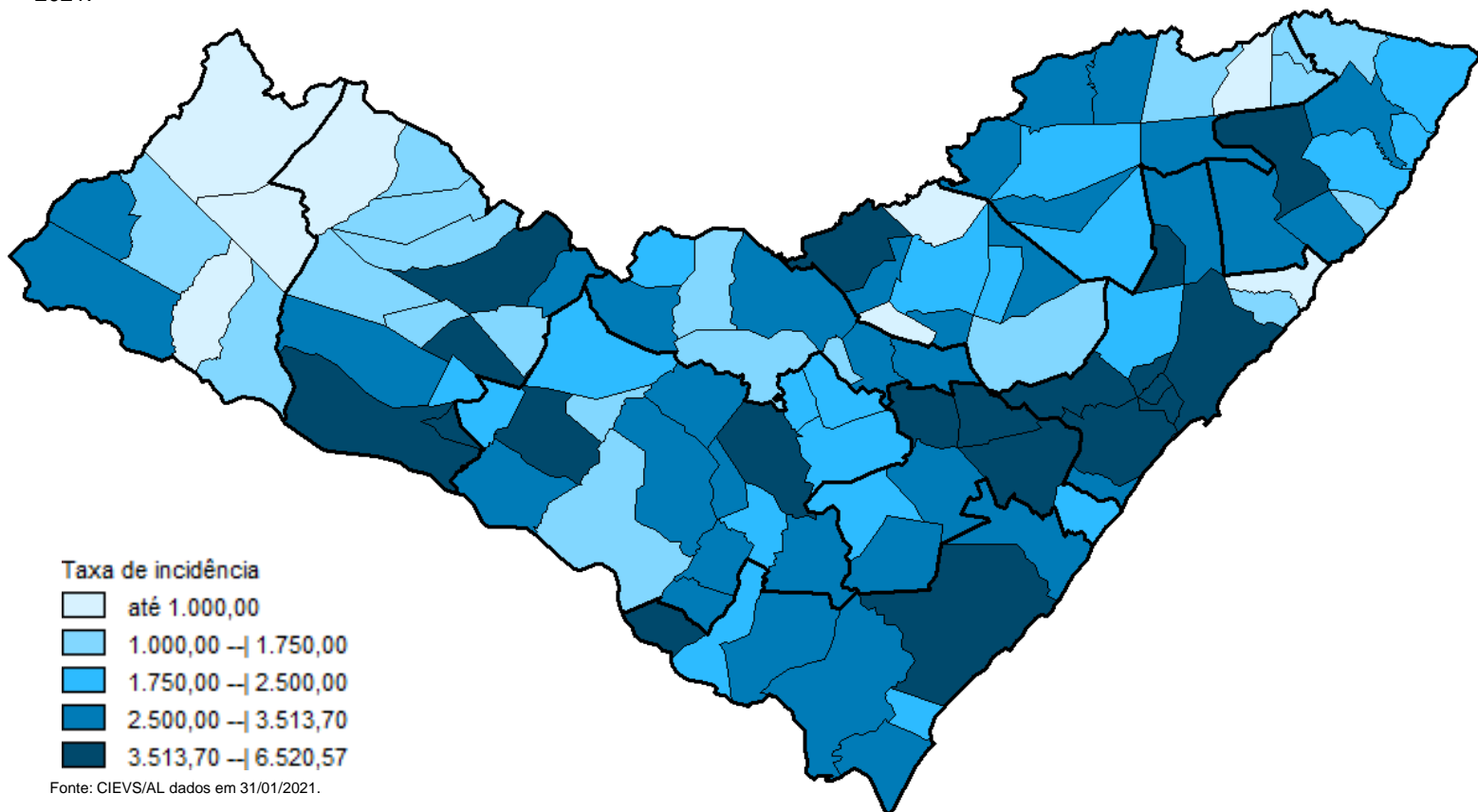
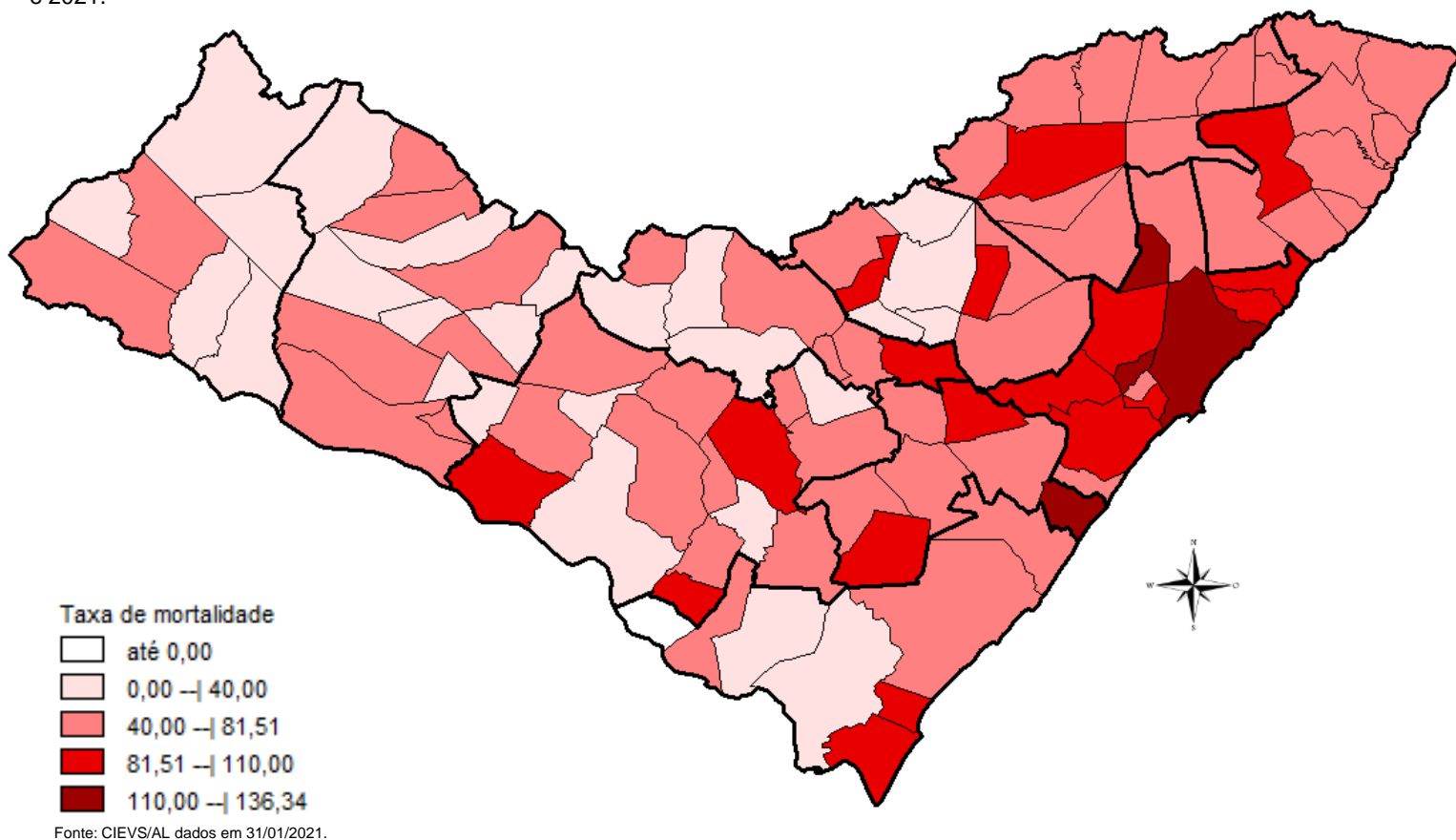
**Figura 3** – Taxa de incidência (por 100.000 hab.) dos casos confirmados da COVID-19, segundo município de residência. Alagoas, 2020 e 2021.**Figura 4** – Taxa de mortalidade (por 100.000 hab.) dos casos confirmados da COVID-19, segundo município de residência. Alagoas, 2020 e 2021.

31 DE JANEIRO DE 2021

Nº 331

## DISTRIBUIÇÃO ESPACIAL

Tabela 2 – Frequência de casos e óbitos confirmados de COVID-19, segundo município de residência. Alagoas, 2020 e 2021.

MUNICÍPIO DE RESIDÊNCIA	CASOS CONFIRMADOS	ÓBITOS CONFIRMADOS	MUNICÍPIO DE RESIDÊNCIA	CASOS CONFIRMADOS	ÓBITOS CONFIRMADOS
Água Branca	222	9	Mata Grande	242	8
Anadia	628	10	Matriz do Camaragibe	1.164	24
Arapiraca	15.196	201	Messias	693	21
Atalaia	679	27	Minador do Negrão	100	4
Barra de Santo Antônio	148	15	Monteirópolis	143	1
Barra de São Miguel	214	5	Murici	512	23
Batalha	681	13	Novo Lino	116	8
Belém	73	3	Olho d'Água das Flores	1.192	17
Belo Monte	207	6	Olho d'Água do Casado	59	2
Boca da Mata	1.307	26	Olho d'Água Grande	147	5
Branquinha	280	6	Olivença	196	3
Cacimbinhas	368	3	Ouro Branco	118	5
Cajueiro	399	18	Palestina	311	3
Campestre*	112	5	Palmeira dos Índios	2.500	47
Campo Alegre	1.735	34	Pão de Açúcar	960	11
Campo Grande	253	7	Pariconha	269	1
Canapi	76	5	Paripueira	211	11
Capela	578	8	Passo de Camaragibe	396	11
Carneiros	117	2	Paulo Jacinto	209	8
Chã Preta	52	1	Penedo	1.978	25
Coité do Noia	225	7	Piaçabuçu	481	15
Colônia Leopoldina	263	10	Pilar	1.699	29
Coqueiro Seco	339	6	Pindoba	83	1
Coruripe	2.249	34	Piranhas	395	10
Craíbas	828	14	Poço das Trincheiras	160	3
Delmiro Gouveia	1.606	35	Porto Calvo	815	18
Dois Riachos	315	4	Porto de Pedras	170	4
Estrela de Alagoas	233	5	Porto Real do Colégio*	448	10
Feira Grande	505	7	Quebrangulo	503	6
Feliz Deserto	103	4	Rio Largo	1.739	72
Flexeiras	361	8	Roteiro	166	9
Girau do Ponciano	1.413	24	Santa Luzia do Norte	301	5
Ibateguara	472	11	Santana do Ipanema	2.503	34
Igaci	313	3	Santana do Mundaú	368	7
Igreja Nova	655	9	São Brás	275	0
Inhapi	106	4	São José da Laje	733	13
Jacaré dos Homens	130	1	São José da Tapera	941	17
Jacuípe	80	3	São Luís do Quitunde	900	20
Japaratinga	181	6	São Miguel dos Campos	2.359	47
Jaramataia	61	1	São Miguel dos Milagres	134	6
Jequiá da Praia	401	9	São Sebastião	893	19
Joaquim Gomes	650	17	Satuba	610	19
Jundiá	48	3	Senador Rui Palmeira	149	4
Junqueiro	610	20	Tanque d'Arca	176	3
Lagoa da Canoa	612	13	Taquarana	375	8
Limoeiro de Anadia	618	19	Teotônio Vilela	1.388	42
Maceió	43.714	1.232	Traipu	292	8
Major Isidoro	462	9	União Dos Palmares	1.216	57
Mar Vermelho	34	1	Viçosa	593	10
Maragogi	649	19	<b>Total</b>	<b>117.763**</b>	<b>2.741**</b>
Maravilha	111	5			
Marechal Deodoro	3.337	46			
Maribondo	373	14			

Fonte: CIEVS/AL dados em 31/01/2021.

\* Três (3) Casos/Óbitos ocorridos em outros estados (PE e SE)

\*\* Oito (8) óbitos são residentes de outros estados: São Paulo, Pernambuco, Santa Catarina e Bahia

31 DE JANEIRO DE 2021

Nº 331

## TAXA DE INCIDÊNCIA

Gráfico 12 – Taxa de incidência (por 100.000 hab.) da COVID-19, segundo município de residência. Alagoas, 2020 e 2021.

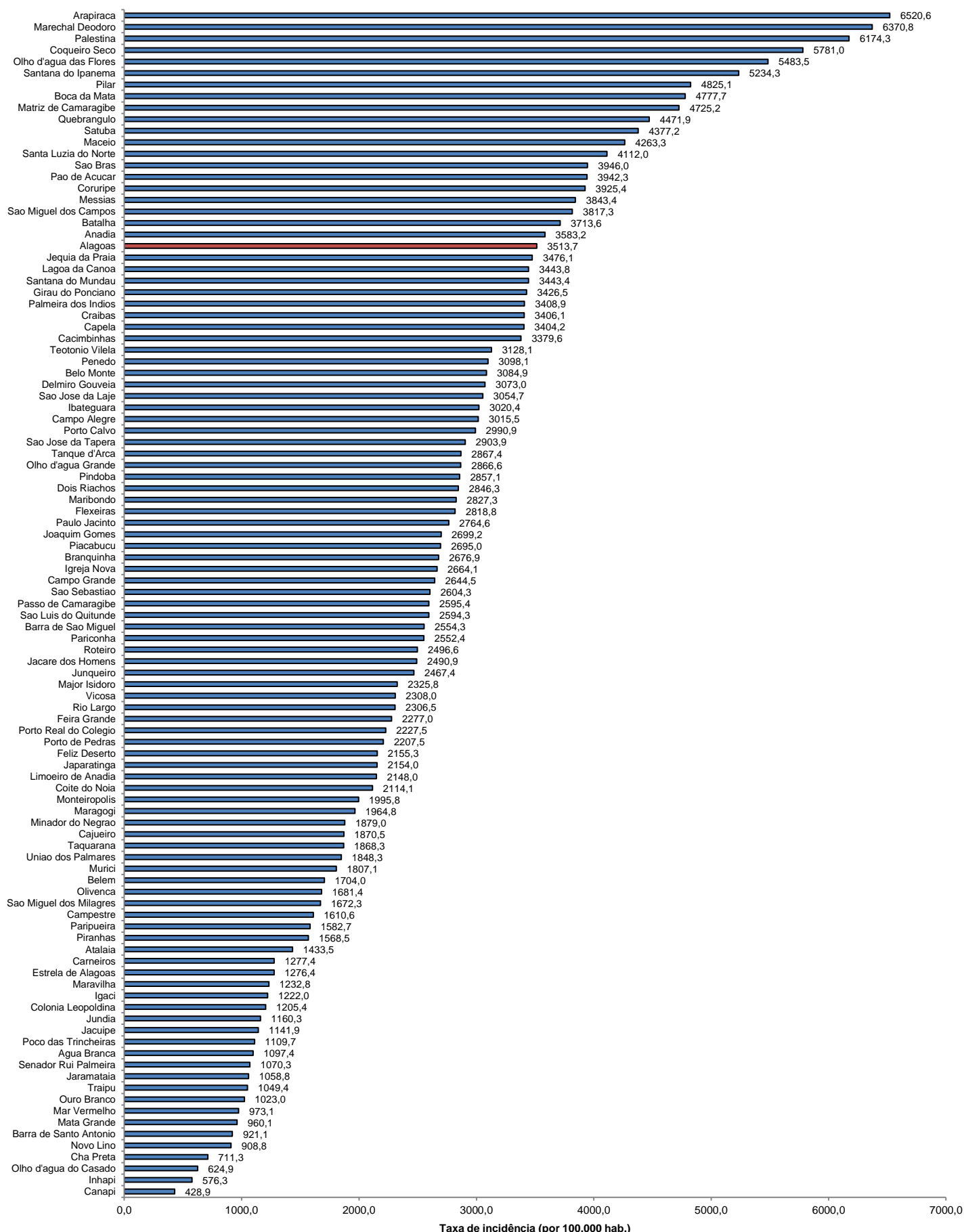

Fonte: CIEVS/AL dados em 31/01/2021. Estimativa TCU/IBGE 2019