

Informe Epidemiológico

09 DE FEVEREIRO DE 2021

Nº 340

Tabela 1 – Frequência de casos segundo classificação operacional para COVID-19. Alagoas, 2020 e 2021.

Casos Notificados	Em investigação		Casos Confirmados		Casos Descartados		Óbito/Letalidade	
	Nº	%	Nº	%	Nº	%	Nº	%
292.640	7.143	2,4%	121.603	41,6%	163.894	56,0%	2.822	2,3%

Fonte: CIEVS/AL dados em 09/02/2021.

SÍNDROME GRIPAL (SG)

Figura 1 – Casos confirmados de SG com confirmação laboratorial para COVID-19, segundo sexo. Alagoas, 2020 e 2021.

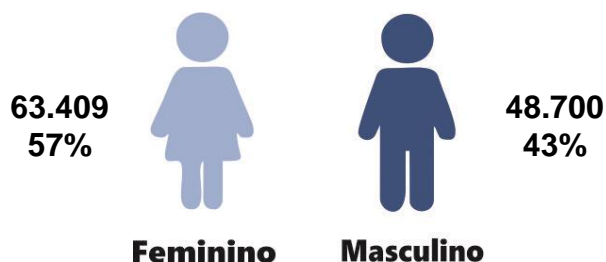

Fonte: CIEVS/AL dados em 09/02/2021.

Gráfico 1 – Frequência de casos confirmados de SG por COVID-19, segundo evolução. Alagoas, 2020 e 2021.

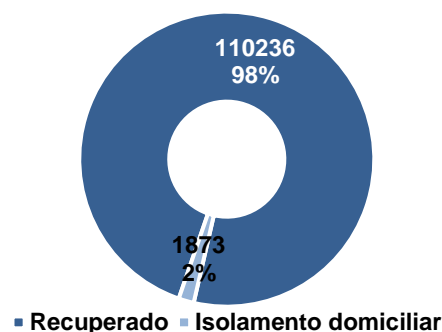

Fonte: CIEVS/AL dados em 09/02/2021.

Gráfico 2 – Casos de SG com confirmação laboratorial para COVID-19, segundo faixa etária. Alagoas, 2020 e 2021.

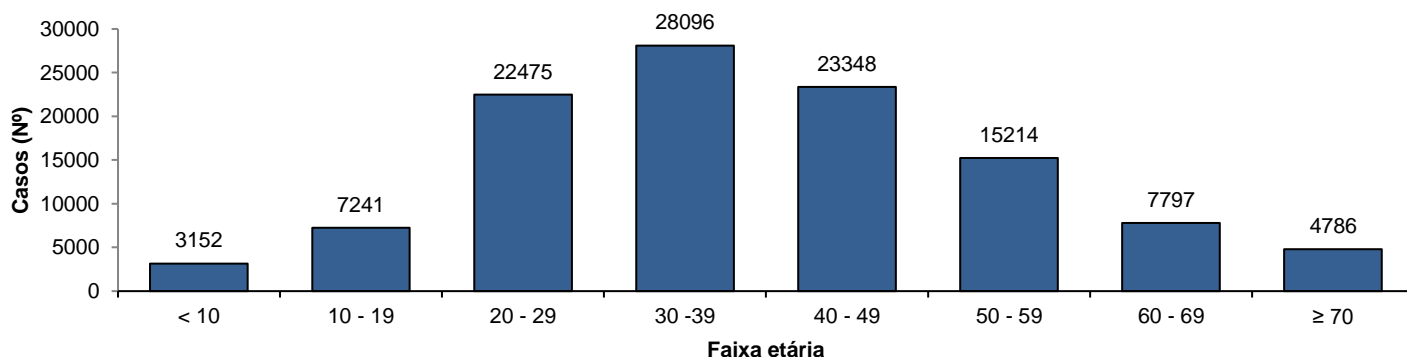

Fonte: CIEVS/AL dados em 09/02/2021.

SÍNDROME RESPIRATÓRIA AGUDA GRAVE (SRAG)

Figura 2 – Casos confirmados de SRAG com confirmação laboratorial para COVID-19, segundo sexo. Alagoas, 2020 e 2021.

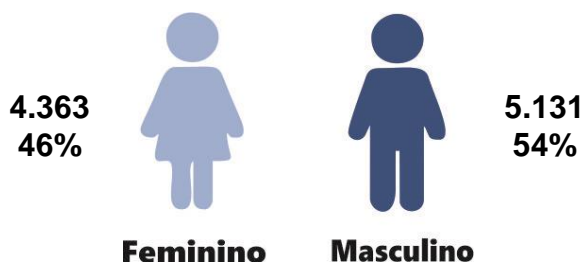

Fonte: CIEVS/AL dados em 09/02/2021.

Gráfico 3 – Frequência de casos confirmados de SRAG por COVID-19, segundo evolução. Alagoas, 2020 e 2021.

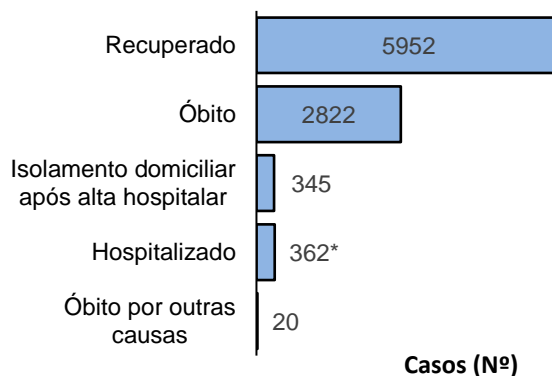

Fonte: CIEVS/AL dados em 09/02/2021.

* Sete (07) hospitalizados são residentes do Estado do Amazonas.

Gráfico 4 – Frequência da faixa etária dos casos confirmados de SRAG por COVID-19. Alagoas, 2020 e 2021.

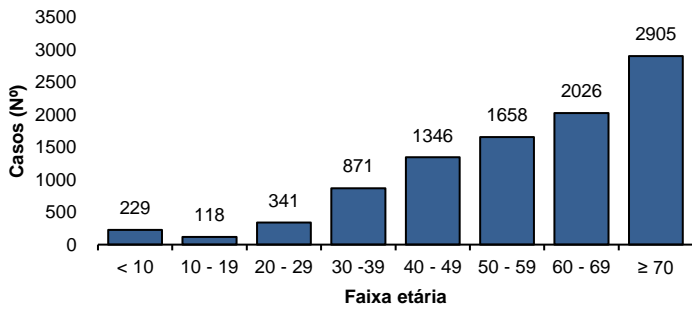

Fonte: CIEVS/AL dados em 09/02/2021.

Gráfico 5 – Frequência de casos confirmados de SRAG por COVID-19, segundo raça/cor. Alagoas, 2020 e 2021.

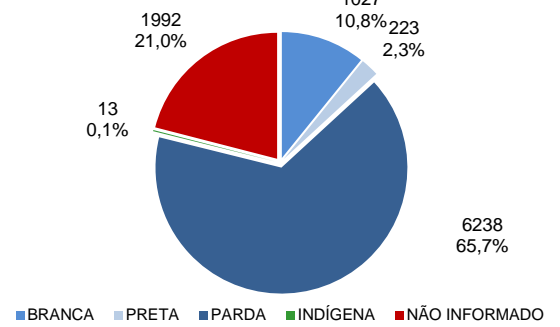

Fonte: CIEVS/AL dados em 09/02/2021.

ÓBITOS CONFIRMADOS

Gráfico 6 – Pirâmide etária dos óbitos confirmados por COVID-19, segundo sexo. Alagoas, 2020 e 2021.

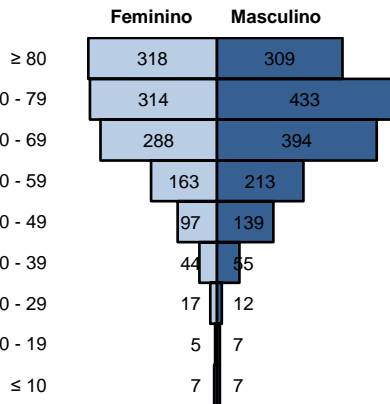

Fonte: CIEVS/AL dados em 09/02/2021.

Gráfico 7 – Frequência de óbitos confirmados por COVID-19, segundo raça/cor. Alagoas, 2020 e 2021.

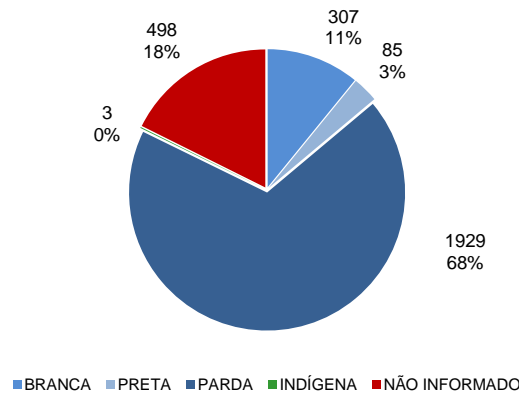

Fonte: CIEVS/AL dados em 09/02/2021.

Gráfico 8 – Frequência dos óbitos confirmados por COVID-19, segundo comorbidade e fator de risco. Alagoas, 2020 e 2021.

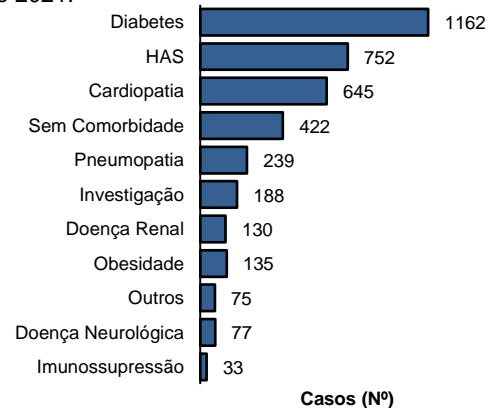

Fonte: CIEVS/AL dados em 09/02/2021.

EVOLUÇÃO DE CASOS E ÓBITOS

Gráfico 9 – Frequência de casos confirmados cumulativamente e óbitos segundo semana epidemiológica de confirmação. Alagoas, 2020 e 2021.

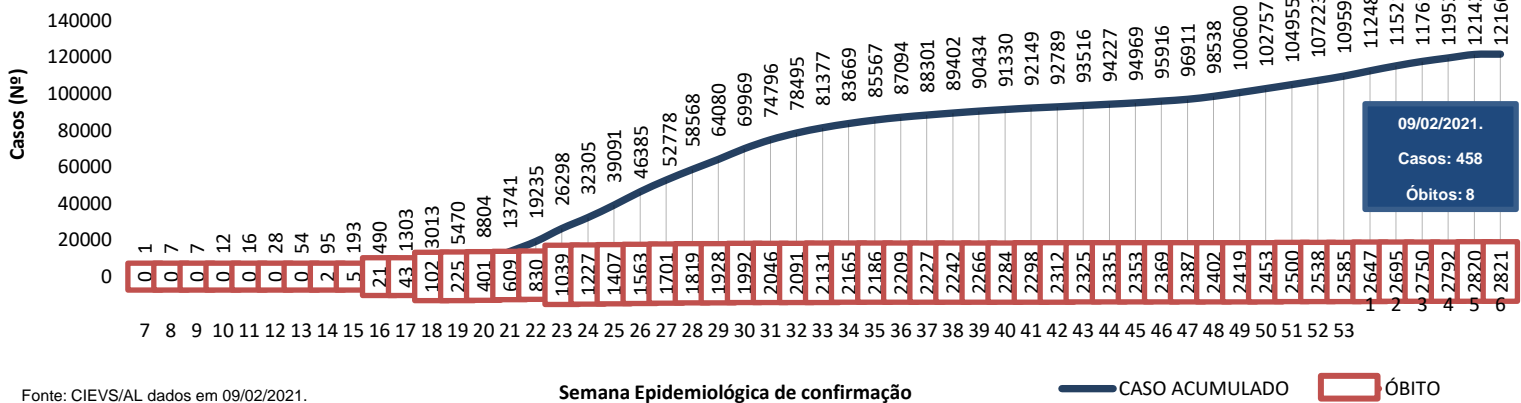

Fonte: CIEVS/AL dados em 09/02/2021.

TESTES LABORATORIAIS		PROFISSIONAIS DA SAÚDE	
QUANTITATIVO GERAL DE TESTES REALIZADOS EM 08/02/2021		Casos confirmados (geral)	
Testes Rápidos (TR)	163*	121.603	
Positivos	10*	Profissionais da Saúde Confirmados	
Negativos	153*	6.707	
Testes RT - PCR	335	Percentual de confirmados	
Confirmados	220	5,5%	
Descartados	106		
Inconclusivos	9		
ESTOQUE DE TESTES DISPONÍVEIS PARA DIAGNÓSTICO			
Testes Rápidos (TR)	12.675		
Kit amplificação RT-PCR (Reações)	28.900		

Fonte: e-SUS VE dados em 09/02/2021.

*Dados sem informação da central de testagem de Arapiraca, devido ao não envio da informação até o fechamento (12h) deste Informe epidemiológico.

EVOLUÇÃO DE CASOS E ÓBITOS POR SEMANA EPIDEMIOLÓGICA

Gráfico 10 – Frequência de casos e óbitos confirmados segundo semana epidemiológica de ocorrência. Alagoas, 2020 e 2021.

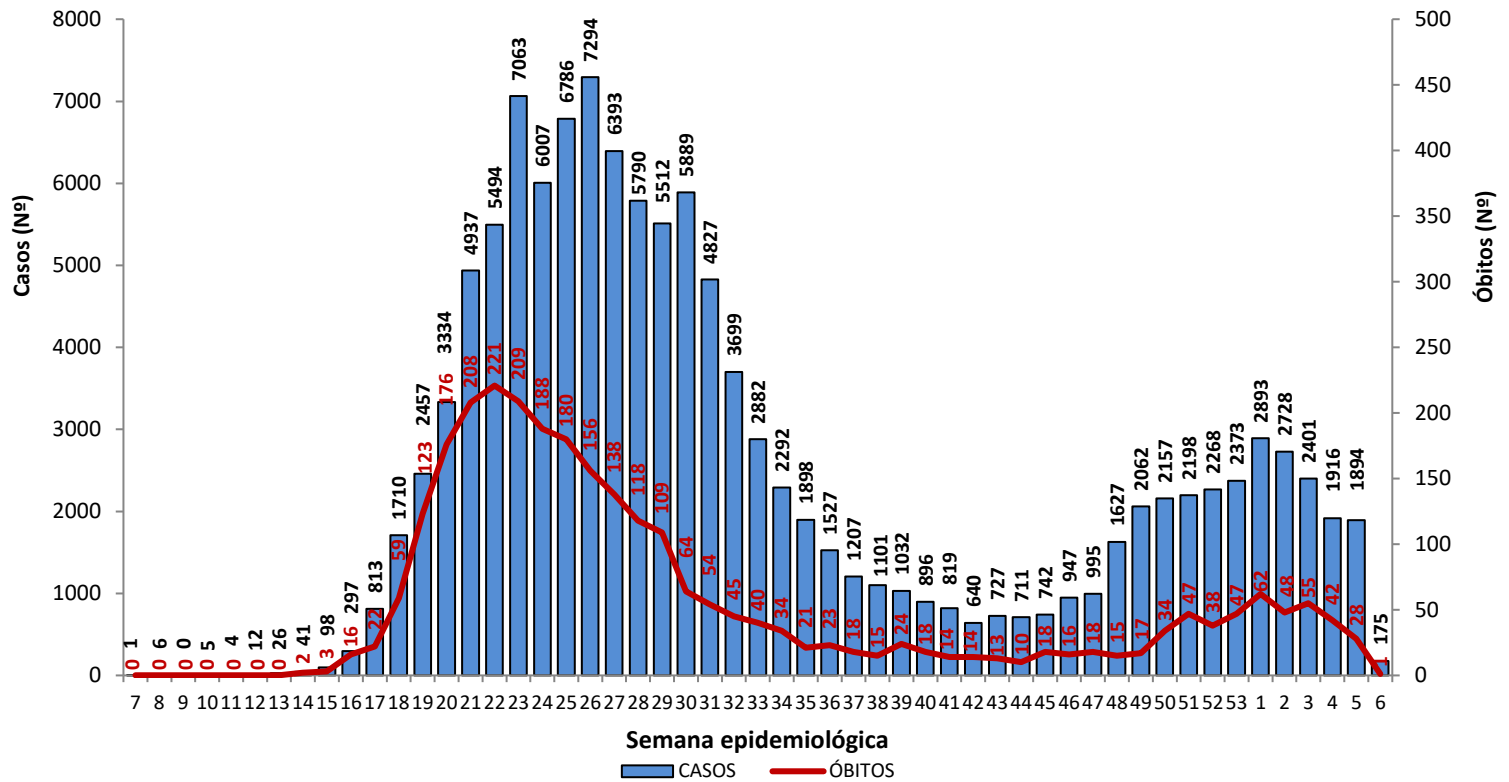

Fonte: CIEVS/AL dados em 09/02/2021.

Gráfico 11 – Frequência de casos por região (metropolitana e demais municípios) segundo semana epidemiológica de ocorrência. Alagoas, 2020 e 2021.

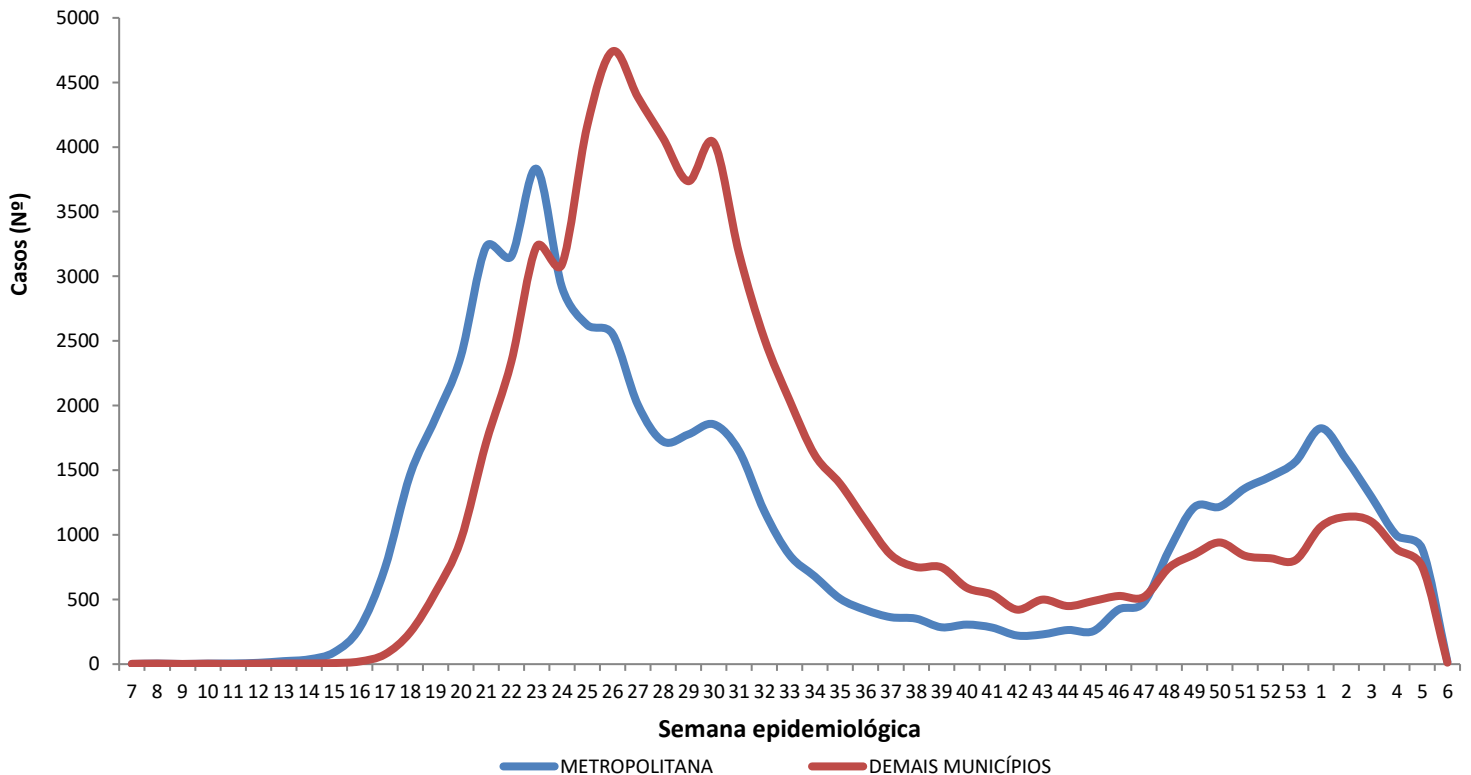

Região Metropolitana de Maceió – Barra de Santo Antônio, Barra de São Miguel, Coqueiro Seco, Maceió, Marechal Deodoro, Messias, Murici, Paripueira, Pilar, Rio Largo, Santa Luzia do Norte e Satuba.

Fonte: CIEVS/AL dados em 09/02/2021.

09 DE FEVEREIRO DE 2021

Nº 340

DISTRIBUIÇÃO ESPACIAL

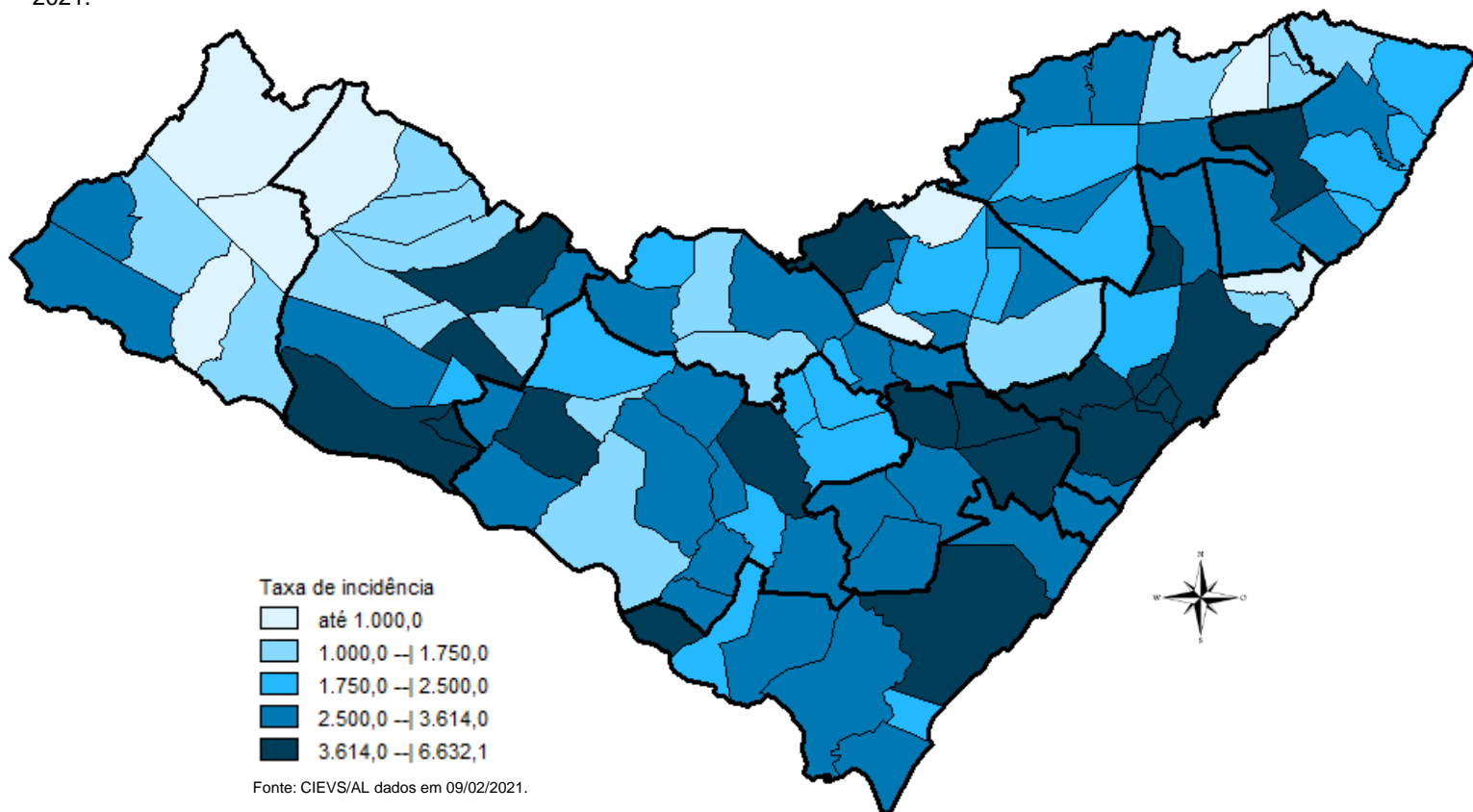
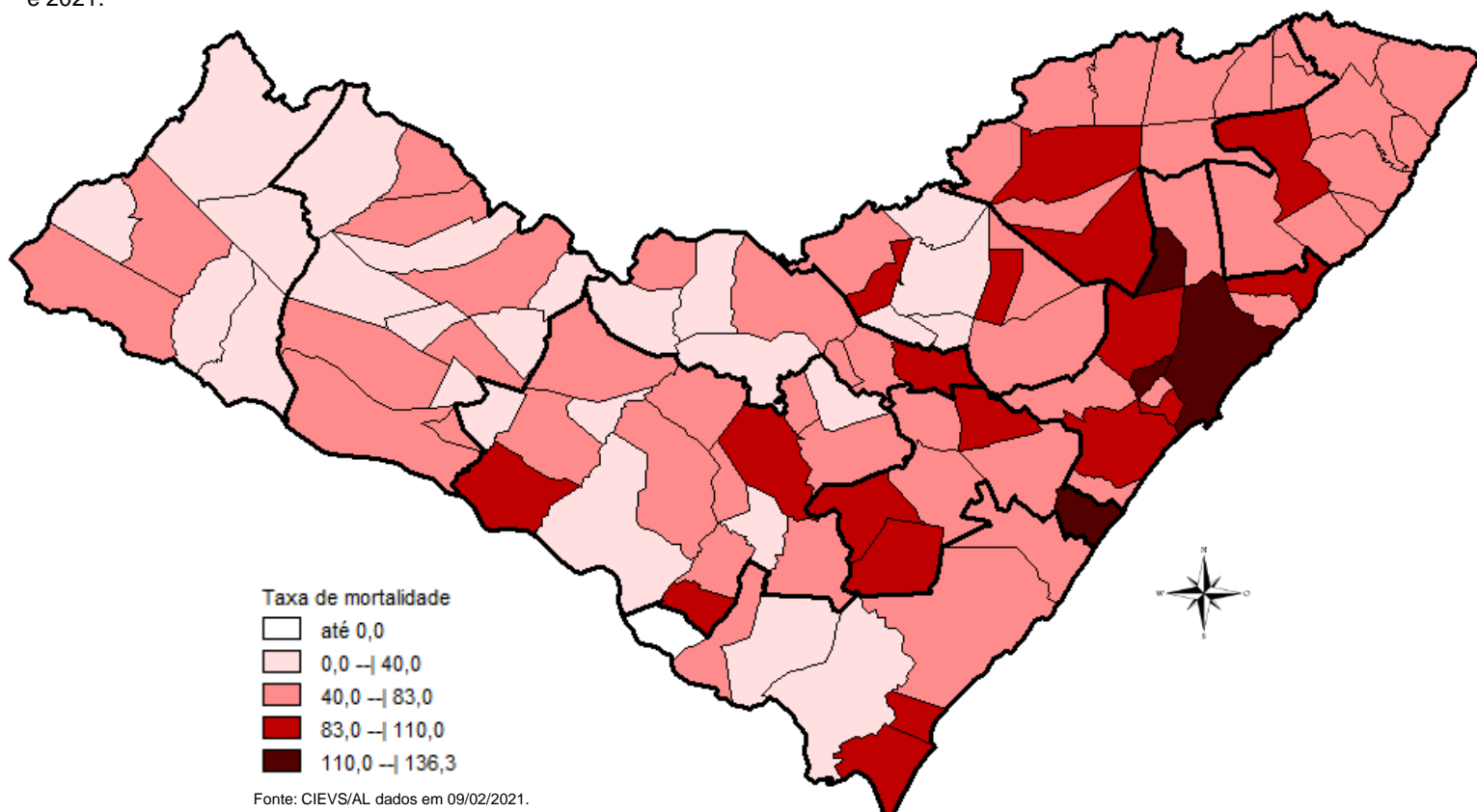
Figura 3 – Taxa de incidência (por 100.000 hab.) dos casos confirmados da COVID-19, segundo município de residência. Alagoas, 2020 e 2021.**Figura 4** – Taxa de mortalidade (por 100.000 hab.) dos casos confirmados da COVID-19, segundo município de residência. Alagoas, 2020 e 2021.

09 DE FEVEREIRO DE 2021

Nº 340

DISTRIBUIÇÃO ESPACIAL

Tabela 2 – Frequência de casos e óbitos confirmados de COVID-19, segundo município de residência. Alagoas, 2020 e 2021.

MUNICÍPIO DE RESIDÊNCIA	CASOS CONFIRMADOS	ÓBITOS CONFIRMADOS	MUNICÍPIO DE RESIDÊNCIA	CASOS CONFIRMADOS	ÓBITOS CONFIRMADOS
Água Branca	230	10	Mata Grande	243	8
Anadia	665	11	Matriz do Camaragibe	1.167	24
Arapiraca	15.486	205	Messias	699	21
Atalaia	685	28	Minador do Negrão	100	4
Barra de Santo Antônio	151	15	Monteirópolis	147	1
Barra de São Miguel	217	5	Murici	523	24
Batalha	689	13	Novo Lino	116	8
Belém	75	3	Olho d'Água das Flores	1.193	17
Belo Monte	207	6	Olho d'Água do Casado	59	2
Boca da Mata	1.317	26	Olho d'Água Grande	147	5
Branquinha	284	8	Olivença	202	3
Cacimbinhas	375	3	Ouro Branco	123	5
Cajueiro	400	18	Palestina	311	3
Campestre*	114	5	Palmeira dos Índios	2.561	49
Campo Alegre	1.808	37	Pão de Açúcar	962	12
Campo Grande	252	7	Pariconha	294	1
Canapi	86	5	Paripueira	211	11
Capela	587	8	Passo de Camaragibe	401	11
Carneiros	120	2	Paulo Jacinto	210	8
Chã Preta	55	2	Penedo	2.053	25
Coité do Noia	230	7	Piaçabuçu	494	15
Colônia Leopoldina	267	11	Pilar	1.758	29
Coqueiro Seco	339	6	Pindoba	83	1
Coruripe	2.363	35	Piranhas	417	10
Craíbas	861	14	Poço das Trincheiras	168	3
Delmiro Gouveia	1.769	39	Porto Calvo	817	18
Dois Riachos	327	4	Porto de Pedras	171	4
Estrela de Alagoas	240	5	Porto Real do Colégio*	452	10
Feira Grande	514	7	Quebrangulo	514	7
Feliz Deserto	103	4	Rio Largo	1.780	75
Flexeiras	363	8	Roteiro	169	9
Girau do Ponciano	1.414	25	Santa Luzia do Norte	310	6
Ibateguara	475	11	Santana do Ipanema	2.561	34
Igaci	320	3	Santana do Mundaú	378	7
Igreja Nova	660	9	São Brás	276	0
Inhapi	120	4	São José da Laje	735	14
Jacaré dos Homens	133	1	São José da Tapera	953	19
Jacuípe	86	3	São Luís do Quitunde	904	20
Japaratinga	185	6	São Miguel dos Campos	2.393	49
Jaramataia	61	1	São Miguel dos Milagres	142	6
Jequiá da Praia	403	9	São Sebastião	907	20
Joaquim Gomes	664	17	Satuba	628	19
Jundiá	57	3	Senador Rui Palmeira	158	4
Junqueiro	623	22	Tanque d'Arca	176	3
Lagoa da Canoa	613	13	Taquarana	386	8
Limoeiro de Anadia	631	19	Teotônio Vilela	1.398	42
Maceió	45.873	1.269	Traipu	294	8
Major Isidoro	465	10	União Dos Palmares	1.247	58
Mar Vermelho	32	1	Viçosa	623	10
Maragogi	659	19	Total	121.598**	2.817**
Maravilha	112	5			
Marechal Deodoro	3.444	46			
Maribondo	375	14			

Fonte: CIEVS/AL dados em 09/02/2021.

* Três (3) Casos/Óbitos ocorridos em outros estados (PE e SE)

** Oito (8) óbitos são residentes de outros estados: São Paulo, Pernambuco, Santa Catarina e Bahia

09 DE FEVEREIRO DE 2021

Nº 340

TAXA DE INCIDÊNCIA

Gráfico 12 – Taxa de incidência (por 100.000 hab.) da COVID-19, segundo município de residência. Alagoas, 2020 e 2021.

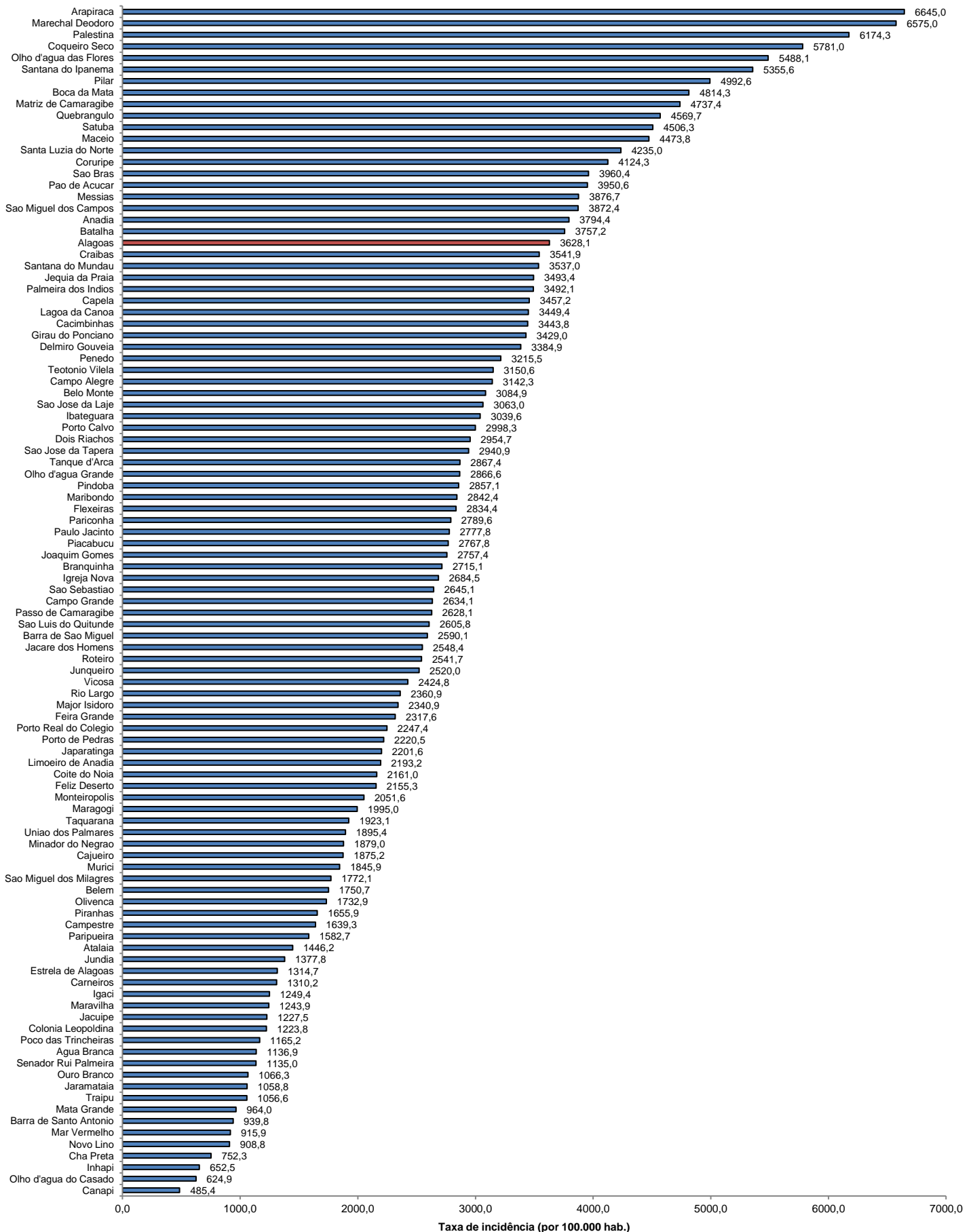

Fonte: CIEVS/AL dados em 09/02/2021. Estimativa TCU/IBGE 2020