

Informe Epidemiológico

22 DE FEVEREIRO DE 2021

Nº 353

Tabela 1 – Frequência de casos segundo classificação operacional para COVID-19. Alagoas, 2020 e 2021.

Casos Notificados	Em investigação		Casos Confirmados		Casos Descartados		Óbito/Letalidade	
	Nº	%	Nº	%	Nº	%	Nº	%
310.343	8.850	2,9%	128.501	41,4%	172.992	55,7%	2.940	2,3%

Fonte: CIEVS/AL dados em 22/02/2021.

SÍNDROME GRIPAL (SG)

Figura 1 – Casos confirmados de SG com confirmação laboratorial para COVID-19, segundo sexo. Alagoas, 2020 e 2021.

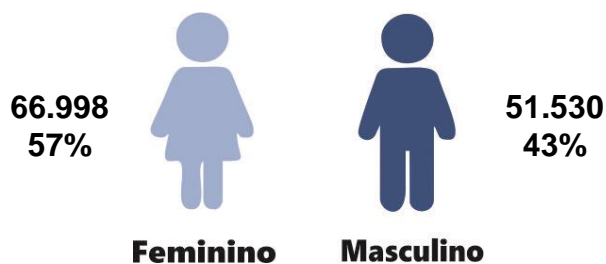

Fonte: CIEVS/AL dados em 22/02/2021.

Gráfico 1 – Frequência de casos confirmados de SG por COVID-19, segundo evolução. Alagoas, 2020 e 2021.

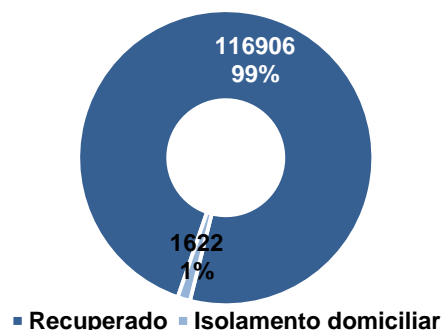

Fonte: CIEVS/AL dados em 22/02/2021.

Gráfico 2 – Casos de SG com confirmação laboratorial para COVID-19, segundo faixa etária. Alagoas, 2020 e 2021.

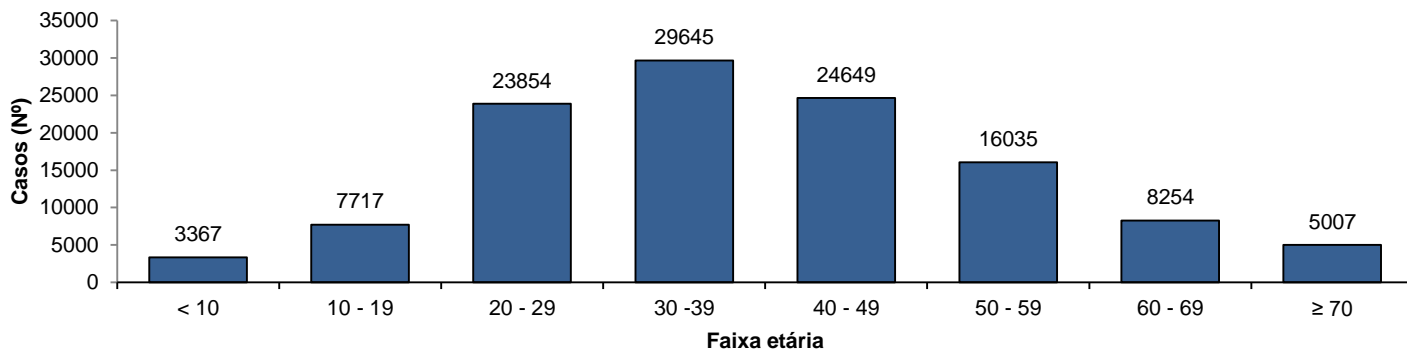

Fonte: CIEVS/AL dados em 22/02/2021.

SÍNDROME RESPIRATÓRIA AGUDA GRAVE (SRAG)

Figura 2 – Casos confirmados de SRAG com confirmação laboratorial para COVID-19, segundo sexo. Alagoas, 2020 e 2021.

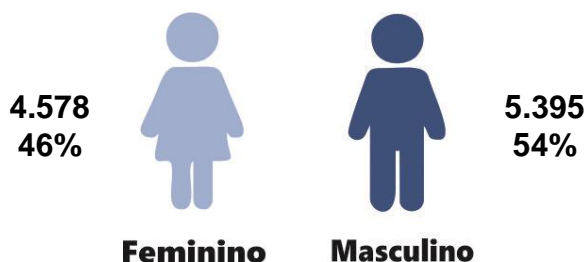

Fonte: CIEVS/AL dados em 22/02/2021.

Gráfico 3 – Frequência de casos confirmados de SRAG por COVID-19, segundo evolução. Alagoas, 2020 e 2021.

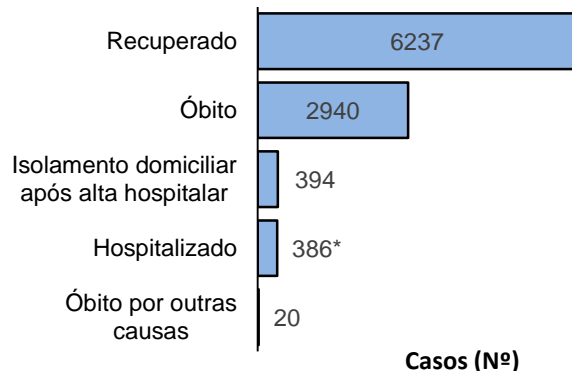

Fonte: CIEVS/AL dados em 22/02/2021.

* Quatro (04) hospitalizados são residentes do Estado do Amazonas.

Gráfico 4 – Frequência da faixa etária dos casos confirmados de SRAG por COVID-19. Alagoas, 2020 e 2021.

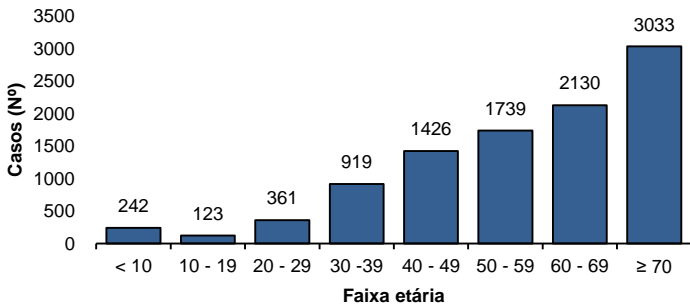

Fonte: CIEVS/AL dados em 22/02/2021.

Gráfico 5 – Frequência de casos confirmados de SRAG por COVID-19, segundo raça/cor. Alagoas, 2020 e 2021.

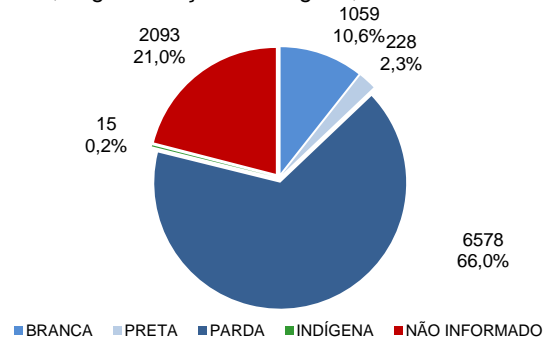

Fonte: CIEVS/AL dados em 22/02/2021.

ÓBITOS CONFIRMADOS

Gráfico 6 – Pirâmide etária dos óbitos confirmados por COVID-19, segundo sexo. Alagoas, 2020 e 2021.

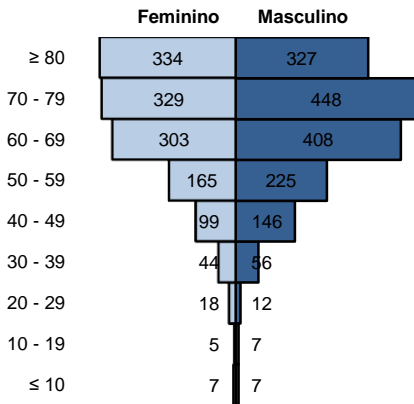

Fonte: CIEVS/AL dados em 22/02/2021.

Gráfico 7 – Frequência de óbitos confirmados por COVID-19, segundo raça/cor. Alagoas, 2020 e 2021.

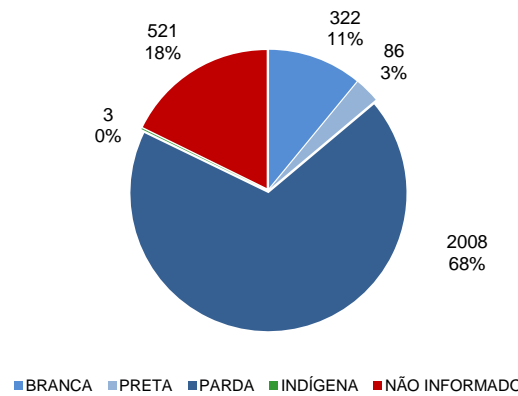

Fonte: CIEVS/AL dados em 22/02/2021.

Gráfico 8 – Frequência dos óbitos confirmados por COVID-19, segundo comorbidade e fator de risco. Alagoas, 2020 e 2021.

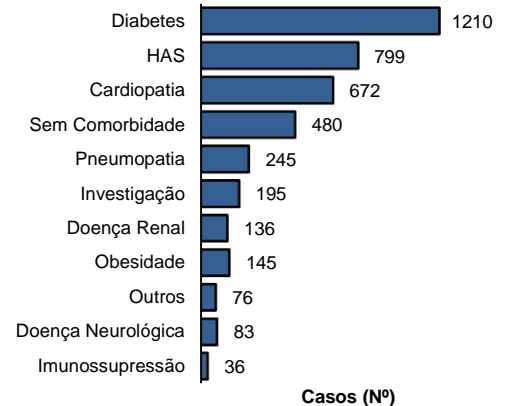

Fonte: CIEVS/AL dados em 22/02/2021.

EVOLUÇÃO DE CASOS E ÓBITOS

Gráfico 9 – Frequência de casos confirmados cumulativamente e óbitos segundo semana epidemiológica de confirmação. Alagoas, 2020 e 2021.

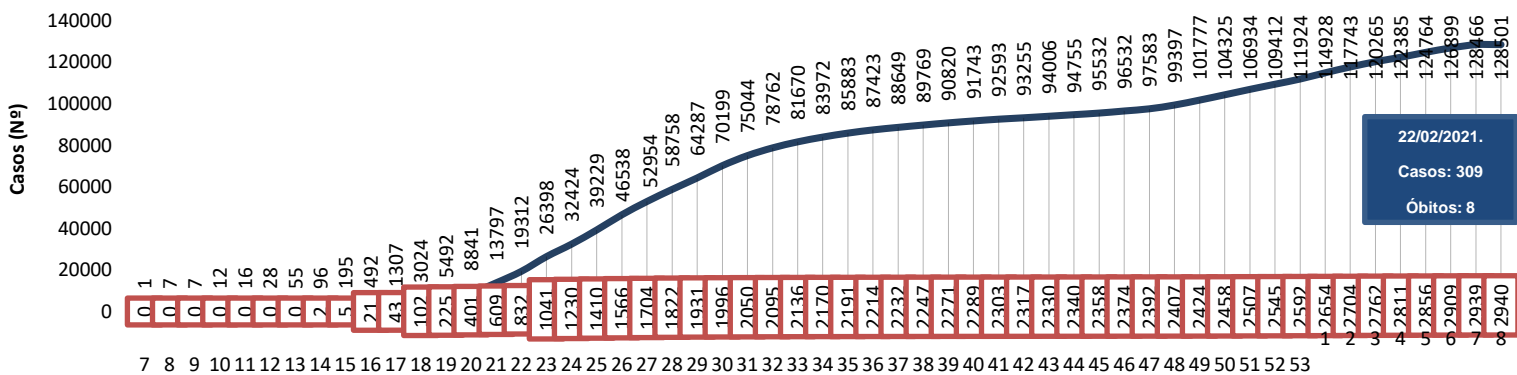

Fonte: CIEVS/AL dados em 22/02/2021.

Semana Epidemiológica de confirmação

— CASO ACUMULADO □ ÓBITO

TESTES LABORATORIAIS

QUANTITATIVO GERAL DE TESTES REALIZADOS EM 21/02/2021	
Testes Rápidos (TR)	148
Positivos	12
Negativos	136
Testes RT - PCR	161
Confirmados	93
Descartados	68
Inconclusivos	0
ESTOQUE DE TESTES DISPONÍVEIS PARA DIAGNÓSTICO	
Testes Rápidos (TR)	8.700
Kit amplificação RT-PCR (Reações)	25.985

PROFISSIONAIS DA SAÚDE

Casos confirmados (geral)	128.501
Profissionais da Saúde Confirmados	6.762
Percentual de confirmados	5,3%

Fonte: e-SUS VE dados em 22/02/2021.

EVOLUÇÃO DE CASOS E ÓBITOS POR SEMANA EPIDEMIOLÓGICA

Gráfico 10 – Frequência de casos e óbitos confirmados segundo semana epidemiológica de ocorrência. Alagoas, 2020 e 2021.

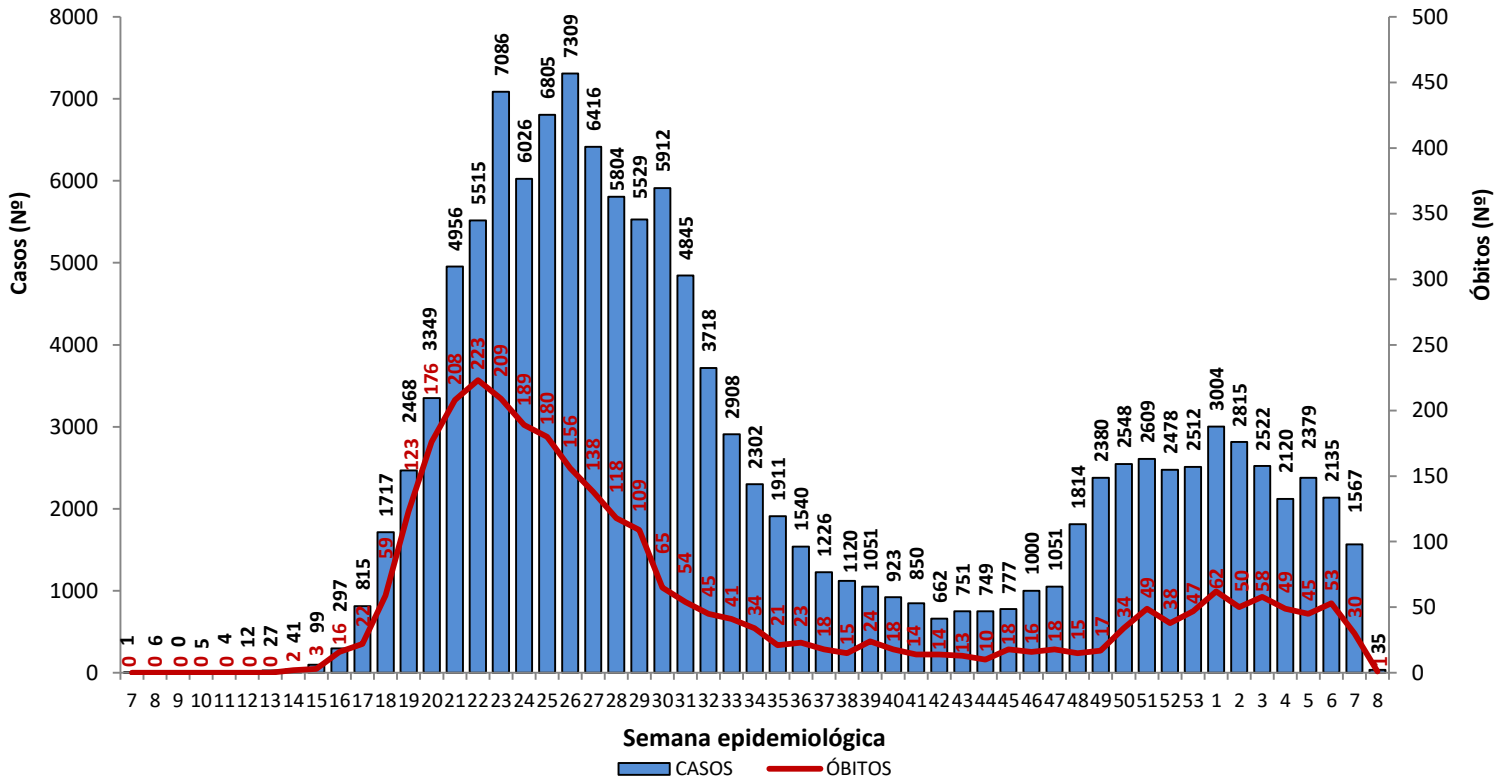

Fonte: CIEVS/AL dados em 22/02/2021.

Gráfico 11 – Frequência de casos por região (metropolitana e demais municípios) segundo semana epidemiológica de ocorrência. Alagoas, 2020 e 2021.

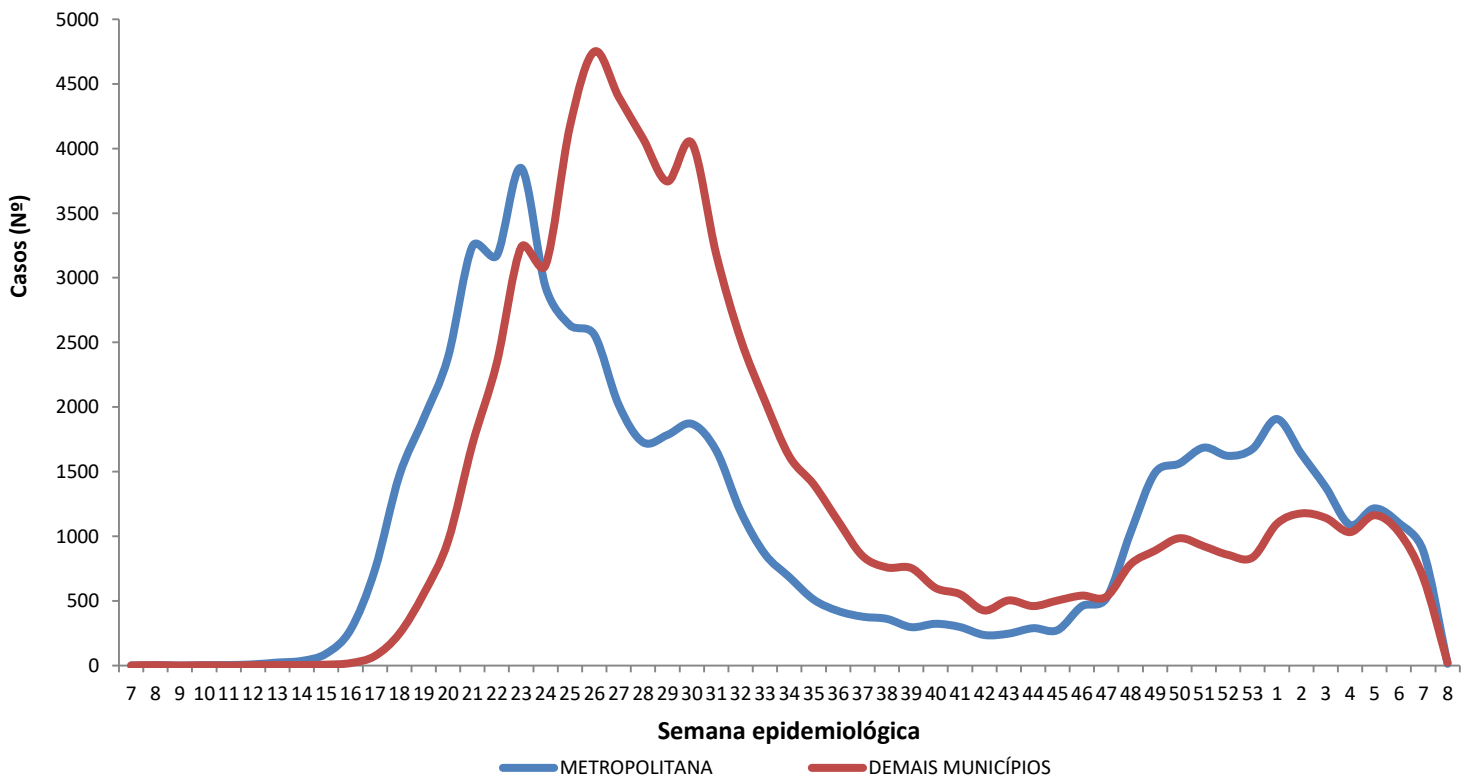

Região Metropolitana de Maceió – Barra de Santo Antônio, Barra de São Miguel, Coqueiro Seco, Maceió, Marechal Deodoro, Messias, Murici, Paripueira, Pilar, Rio Largo, Santa Luzia do Norte e Satuba.

Fonte: CIEVS/AL dados em 22/02/2021.

DISTRIBUIÇÃO ESPACIAL

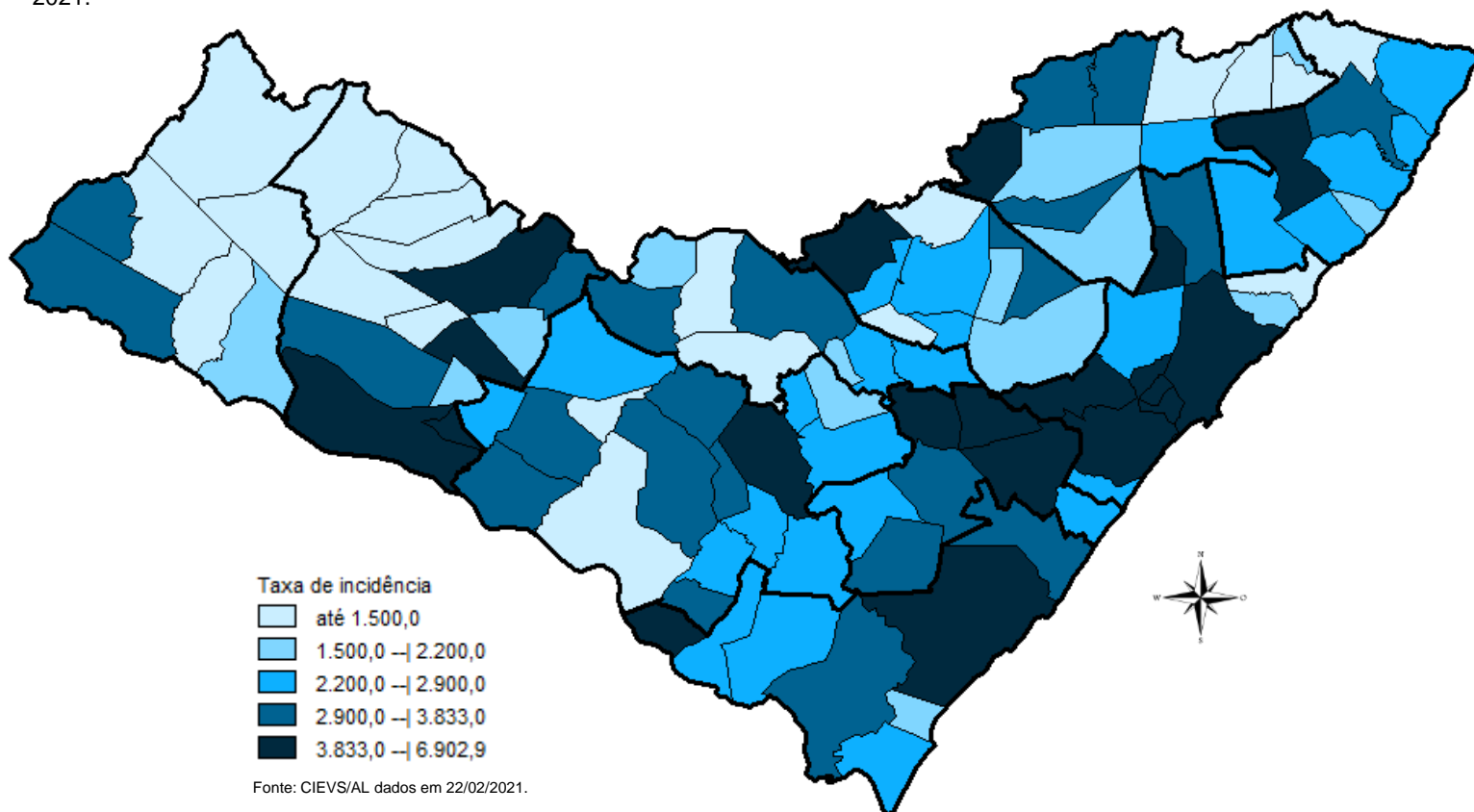
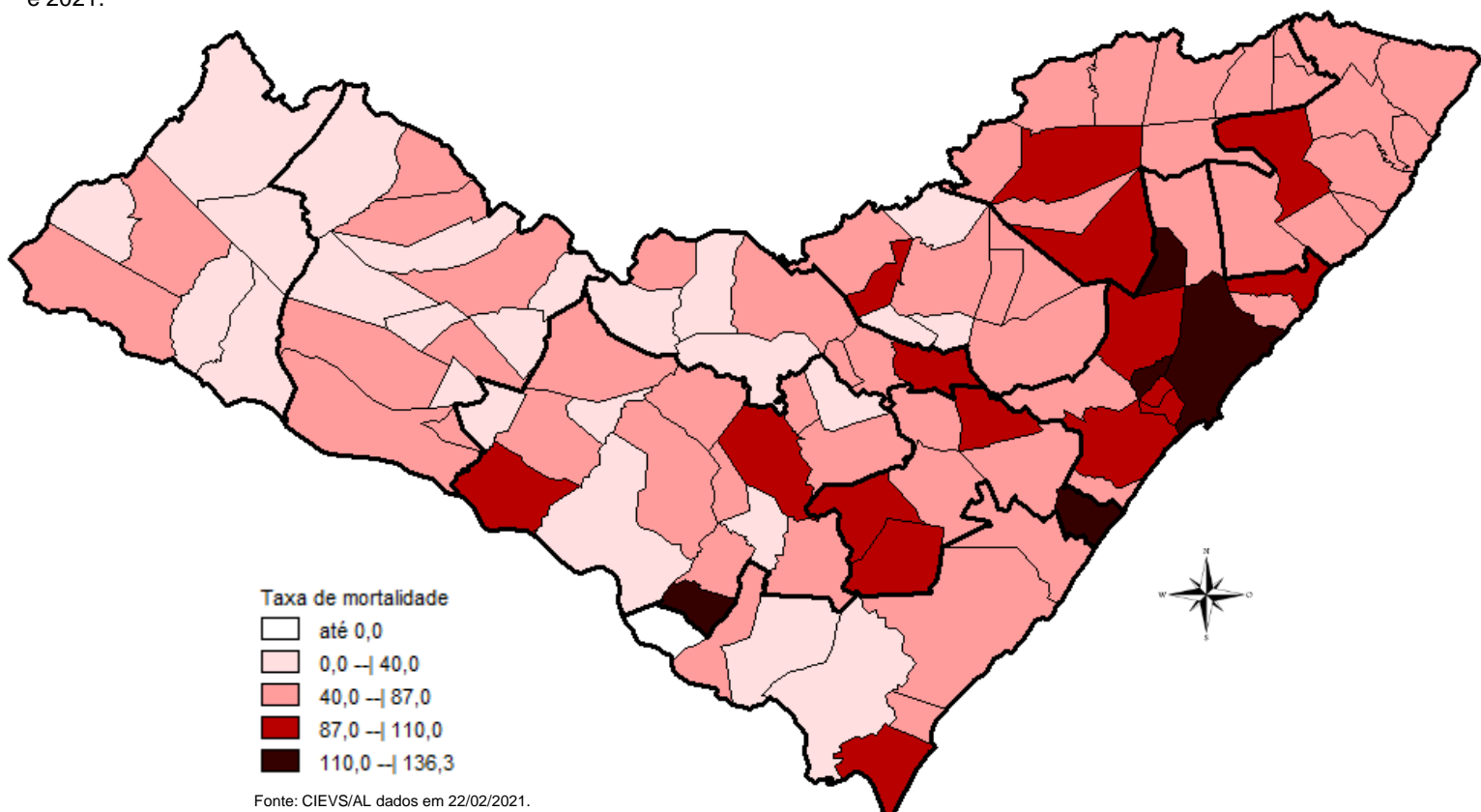
Figura 3 – Taxa de incidência (por 100.000 hab.) dos casos confirmados da COVID-19, segundo município de residência. Alagoas, 2020 e 2021.**Figura 4** – Taxa de mortalidade (por 100.000 hab.) dos casos confirmados da COVID-19, segundo município de residência. Alagoas, 2020 e 2021.

22 DE FEVEREIRO DE 2021

Nº 353

DISTRIBUIÇÃO ESPACIAL

Tabela 2 – Frequência de casos e óbitos confirmados de COVID-19, segundo município de residência. Alagoas, 2020 e 2021.

MUNICÍPIO DE RESIDÊNCIA	CASOS CONFIRMADOS	ÓBITOS CONFIRMADOS	MUNICÍPIO DE RESIDÊNCIA	CASOS CONFIRMADOS	ÓBITOS CONFIRMADOS
Água Branca	242	11	Mata Grande	260	8
Anadia	726	13	Matriz do Camaragibe	1.169	25
Arapiraca	16.087	220	Messias	715	23
Atalaia	727	30	Minador do Negrão	100	4
Barra de Santo Antônio	156	15	Monteirópolis	147	2
Barra de São Miguel	226	6	Murici	543	26
Batalha	700	13	Novo Lino	142	8
Belém	75	3	Olho d'Água das Flores	1.204	17
Belo Monte	210	6	Olho d'Água do Casado	61	2
Boca da Mata	1.355	27	Olho d'Água Grande	149	6
Branquinha	314	8	Olivença	235	3
Cacimbinhas	391	3	Ouro Branco	125	5
Cajueiro	411	18	Palestina	319	3
Campestre*	124	5	Palmeira dos Índios	2.647	51
Campo Alegre	1.914	45	Pão de Açúcar	995	14
Campo Grande	258	7	Pariconha	326	1
Canapi	96	6	Paripueira	212	11
Capela	606	8	Passo de Camaragibe	415	11
Carneiros	124	2	Paulo Jacinto	210	8
Chã Preta	59	2	Penedo	2.169	25
Coité do Noia	238	7	Piaçabuçu	505	16
Colônia Leopoldina	268	12	Pilar	1.850	29
Coqueiro Seco	344	6	Pindoba	84	1
Coruripe	2.518	35	Piranhas	464	10
Craíbas	874	14	Poço das Trincheiras	197	3
Delmiro Gouveia	1.933	41	Porto Calvo	837	18
Dois Riachos	340	4	Porto de Pedras	173	4
Estrela de Alagoas	244	6	Porto Real do Colégio*	452	10
Feira Grande	525	8	Quebrangulo	529	7
Feliz Deserto	103	4	Rio Largo	1.843	77
Flexeiras	376	8	Roteiro	171	9
Girau do Ponciano	1.420	25	Santa Luzia do Norte	327	7
Ibateguara	493	11	Santana do Ipanema	2.725	36
Igaci	336	4	Santana do Mundaú	412	7
Igreja Nova	680	9	São Brás	279	0
Inhapi	139	4	São José da Laje	759	14
Jacaré dos Homens	143	1	São José da Tapera	975	21
Jacuípe	93	3	São Luís do Quitunde	910	20
Japaratinga	202	6	São Miguel dos Campos	2.448	51
Jaramataia	61	1	São Miguel dos Milagres	145	6
Jequiá da Praia	409	9	São Sebastião	938	21
Joaquim Gomes	677	17	Satuba	667	19
Jundiá	61	3	Senador Rui Palmeira	170	4
Junqueiro	654	22	Tanque d'Arca	177	3
Lagoa da Canoa	623	14	Taquarana	405	8
Limoeiro de Anadia	650	19	Teotônio Vilela	1.412	42
Maceió	49.573	1.321	Traipu	305	8
Major Isidoro	472	10	União Dos Palmares	1.292	58
Mar Vermelho	33	1	Viçosa	695	11
Maragogi	832	23	Total	128.496**	2.935**
Maravilha	123	5			
Marechal Deodoro	3.593	47			
Maribondo	376	14			

Fonte: CIEVS/AL dados em 22/02/2021.

* Três (3) Casos/Óbitos ocorridos em outros estados (PE e SE)

** Oito (8) óbitos são residentes de outros estados: São Paulo, Pernambuco, Santa Catarina e Bahia

22 DE FEVEREIRO DE 2021

Nº 353

TAXA DE INCIDÊNCIA

Gráfico 12 – Taxa de incidência (por 100.000 hab.) da COVID-19, segundo município de residência. Alagoas, 2020 e 2021.

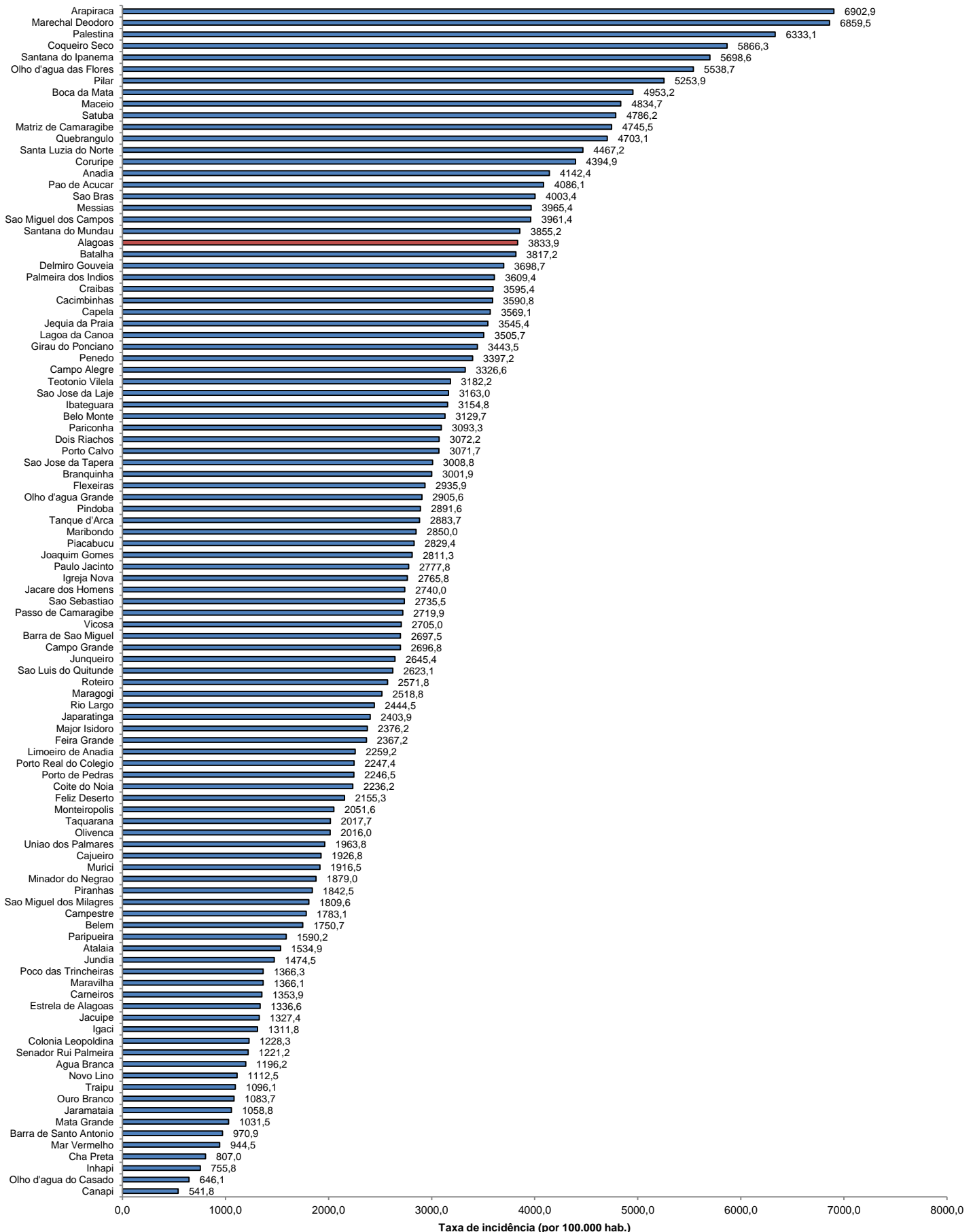

Fonte: CIEVS/AL dados em 22/02/2021. Estimativa TCU/IBGE 2020