

**Informe Epidemiológico**

**23 DE FEVEREIRO DE 2021**

**Nº 354**

**Tabela 1** – Frequência de casos segundo classificação operacional para COVID-19. Alagoas, 2020 e 2021.

Casos Notificados	Em investigação		Casos Confirmados		Casos Descartados		Óbito/Letalidade	
	Nº	%	Nº	%	Nº	%	Nº	%
312.662	9.664	3,1%	129.046	41,3%	173.952	55,6%	2.949	2,3%

Fonte: CIEVS/AL dados em 23/02/2021.

**SÍNDROME GRIPAL (SG)**

**Figura 1** – Casos confirmados de SG com confirmação laboratorial para COVID-19, segundo sexo. Alagoas, 2020 e 2021.

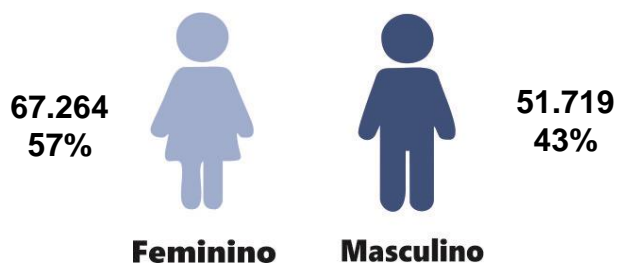

Fonte: CIEVS/AL dados em 23/02/2021.

**Gráfico 1** – Frequência de casos confirmados de SG por COVID-19, segundo evolução. Alagoas, 2020 e 2021.

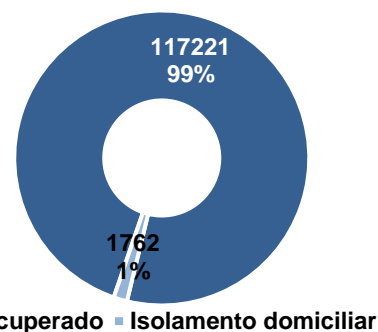

Fonte: CIEVS/AL dados em 23/02/2021.

**Gráfico 2** – Casos de SG com confirmação laboratorial para COVID-19, segundo faixa etária. Alagoas, 2020 e 2021.

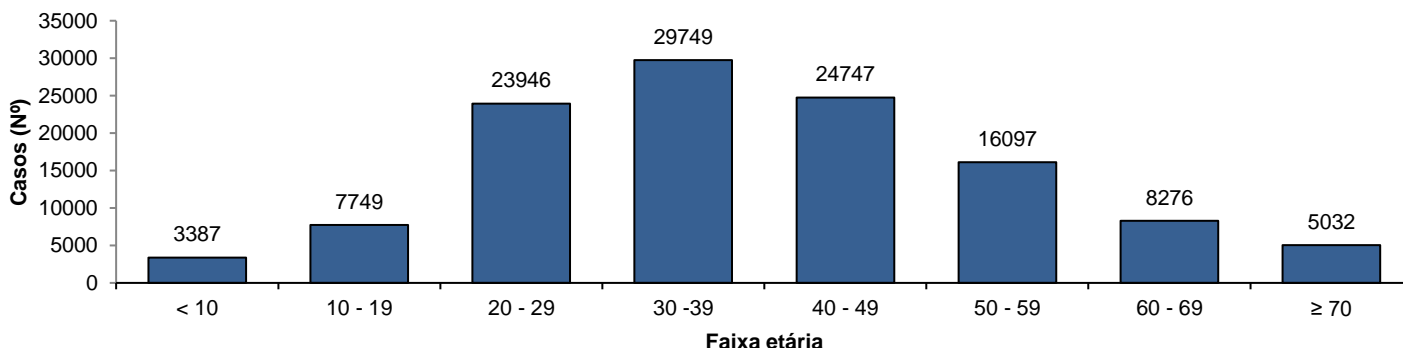

Fonte: CIEVS/AL dados em 23/02/2021.

**SÍNDROME RESPIRATÓRIA AGUDA GRAVE (SRAG)**

**Figura 2** – Casos confirmados de SRAG com confirmação laboratorial para COVID-19, segundo sexo. Alagoas, 2020 e 2021.

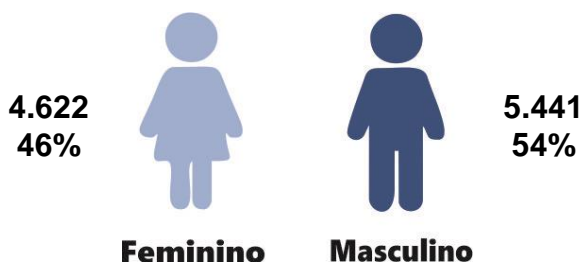

Fonte: CIEVS/AL dados em 23/02/2021.

**Gráfico 3** – Frequência de casos confirmados de SRAG por COVID-19, segundo evolução. Alagoas, 2020 e 2021.

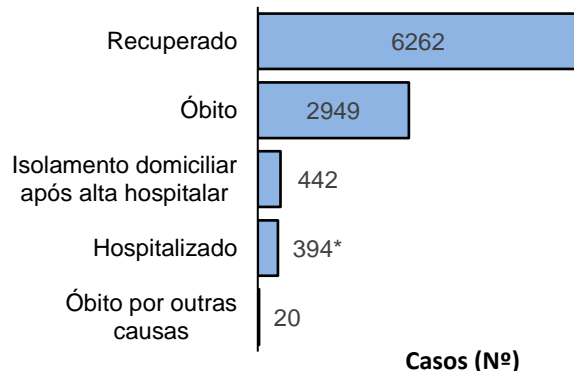

Fonte: CIEVS/AL dados em 23/02/2021.

\* Quatro (04) hospitalizados são residentes do Estado do Amazonas.

**Gráfico 4** – Frequência da faixa etária dos casos confirmados de SRAG por COVID-19. Alagoas, 2020 e 2021.

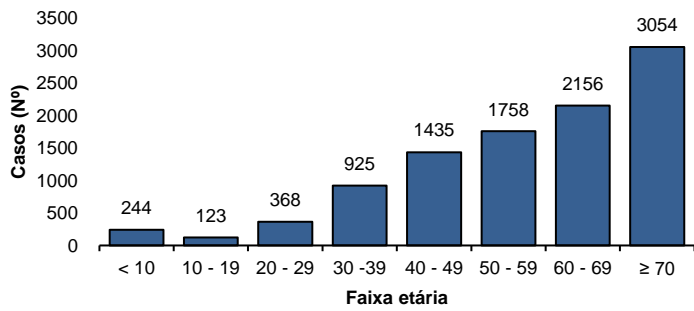

Fonte: CIEVS/AL dados em 23/02/2021.

**Gráfico 5** – Frequência de casos confirmados de SRAG por COVID-19, segundo raça/cor. Alagoas, 2020 e 2021.

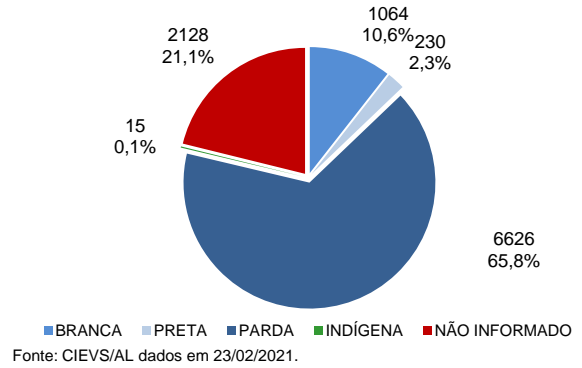

Fonte: CIEVS/AL dados em 23/02/2021.

### ÓBITOS CONFIRMADOS

**Gráfico 6** – Pirâmide etária dos óbitos confirmados por COVID-19, segundo sexo. Alagoas, 2020 e 2021.

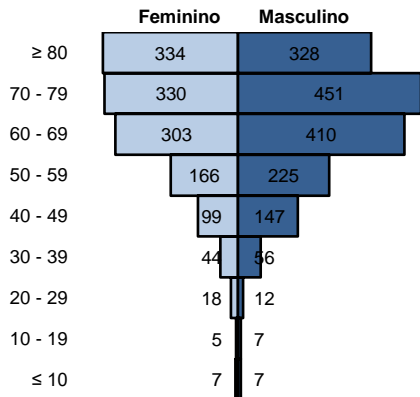

Fonte: CIEVS/AL dados em 23/02/2021.

**Gráfico 7** – Frequência de óbitos confirmados por COVID-19, segundo raça/cor. Alagoas, 2020 e 2021.

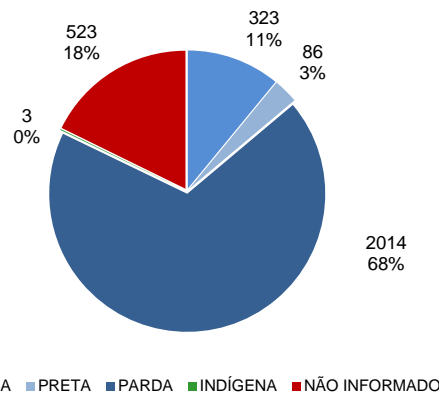

Fonte: CIEVS/AL dados em 23/02/2021.

**Gráfico 8** – Frequência dos óbitos confirmados por COVID-19, segundo comorbidade e fator de risco. Alagoas, 2020 e 2021.

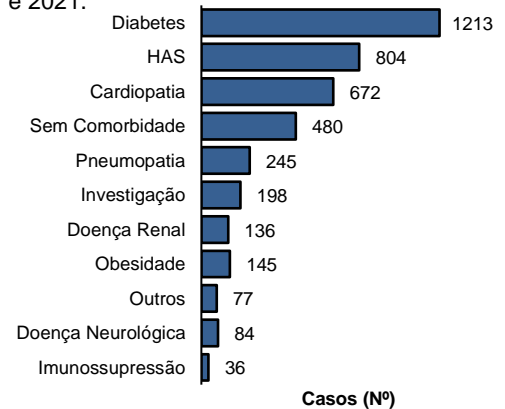

Fonte: CIEVS/AL dados em 23/02/2021.

### EVOLUÇÃO DE CASOS E ÓBITOS

**Gráfico 9** – Frequência de casos confirmados cumulativamente e óbitos segundo semana epidemiológica de confirmação. Alagoas, 2020 e 2021.

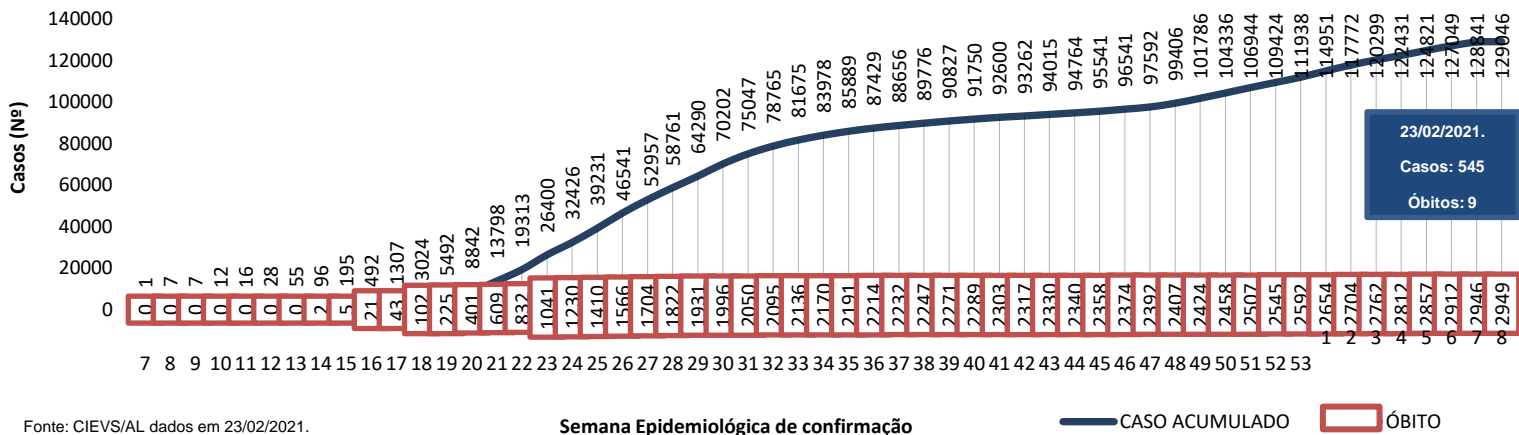

Fonte: CIEVS/AL dados em 23/02/2021.

Semana Epidemiológica de confirmação

— CASO ACUMULADO □ ÓBITO

#### TESTES LABORATORIAIS

##### QUANTITATIVO GERAL DE TESTES REALIZADOS EM 21/02/2021

<b>Testes Rápidos (TR)</b>	<b>321</b>
Positivos	29
Negativos	292
<b>Testes RT - PCR</b>	<b>248</b>
Confirmados	178
Descartados	70
Inconclusivos	0

##### ESTOQUE DE TESTES DISPONÍVEIS PARA DIAGNÓSTICO

<b>Testes Rápidos (TR)</b>	<b>8.700</b>
<b>Kit amplificação RT-PCR (Reações)</b>	<b>25.737</b>

#### PROFISSIONAIS DA SAÚDE

**Casos confirmados (geral)** **129.046**

**Profissionais da Saúde Confirmados** **6.772**

**Percentual de confirmados** **5,3%**

Fonte: e-SUS VE dados em 23/02/2021.

EVOLUÇÃO DE CASOS E ÓBITOS POR SEMANA EPIDEMIOLÓGICA

Gráfico 10 – Frequência de casos e óbitos confirmados segundo semana epidemiológica de ocorrência. Alagoas, 2020 e 2021.

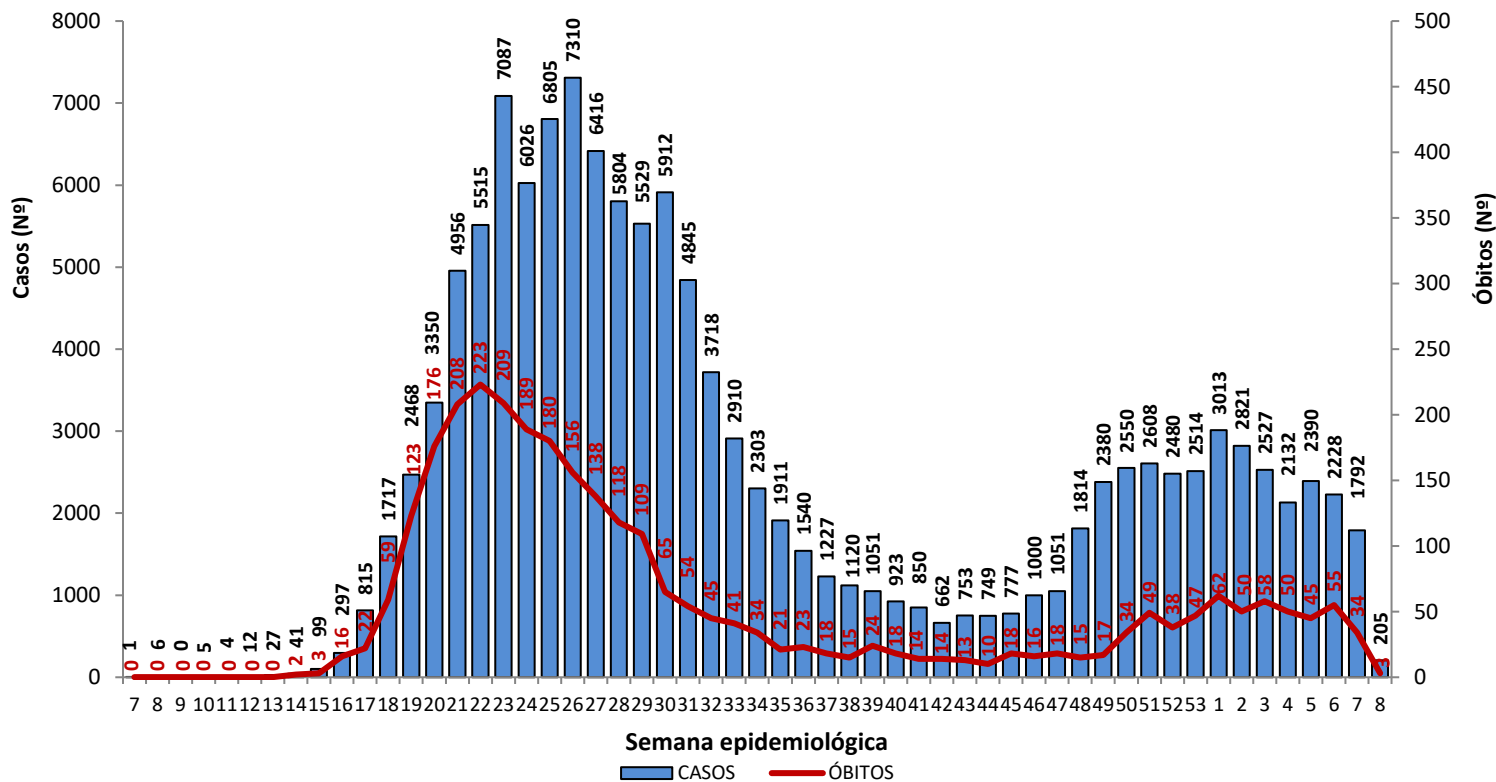

Fonte: CIEVS/AL dados em 23/02/2021.

Gráfico 11 – Frequência de casos por região (metropolitana e demais municípios) segundo semana epidemiológica de ocorrência. Alagoas, 2020 e 2021.

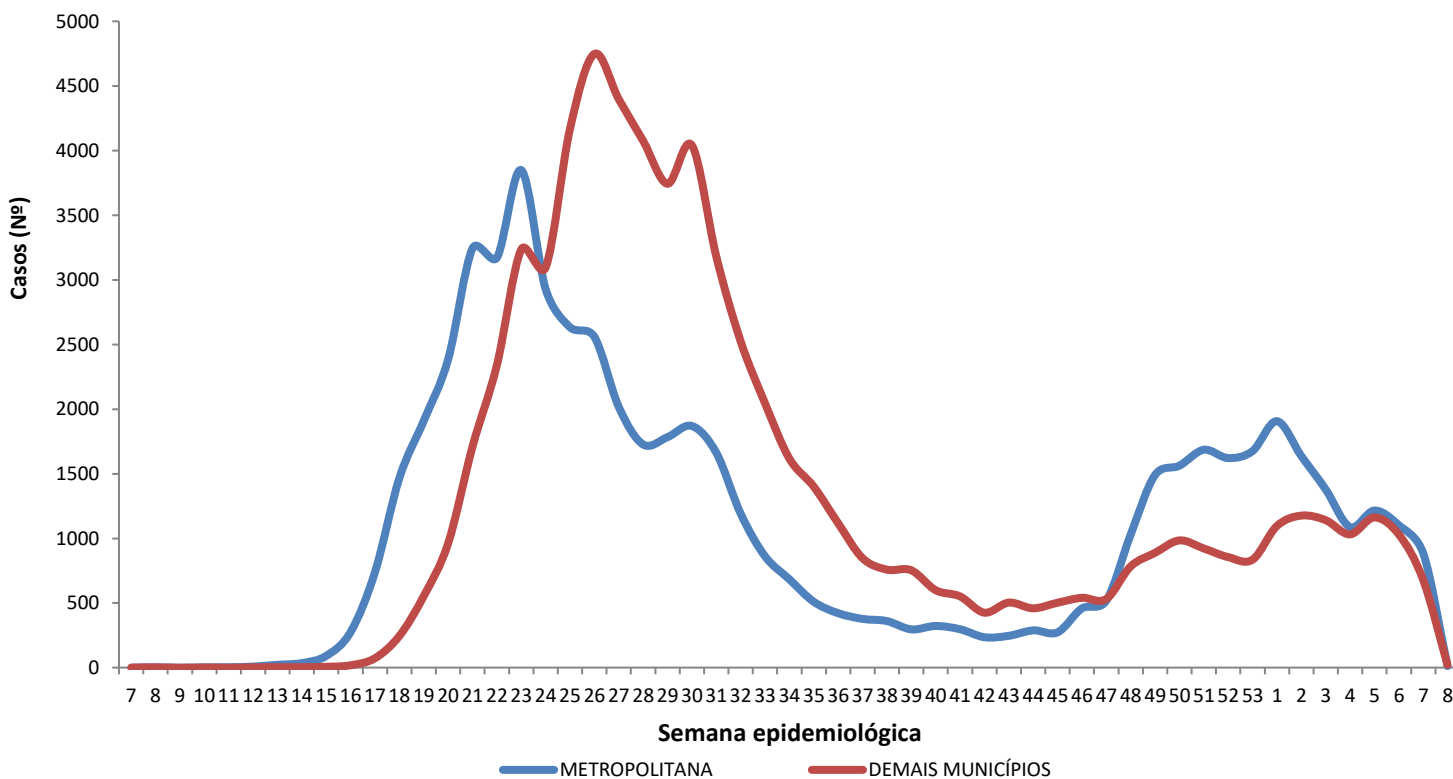

Região Metropolitana de Maceió – Barra de Santo Antônio, Barra de São Miguel, Coqueiro Seco, Maceió, Marechal Deodoro, Messias, Murici, Paripueira, Pilar, Rio Largo, Santa Luzia do Norte e Satuba.

Fonte: CIEVS/AL dados em 23/02/2021.

## DISTRIBUIÇÃO ESPACIAL

**Figura 3** – Taxa de incidência (por 100.000 hab.) dos casos confirmados da COVID-19, segundo município de residência. Alagoas, 2020 e 2021.

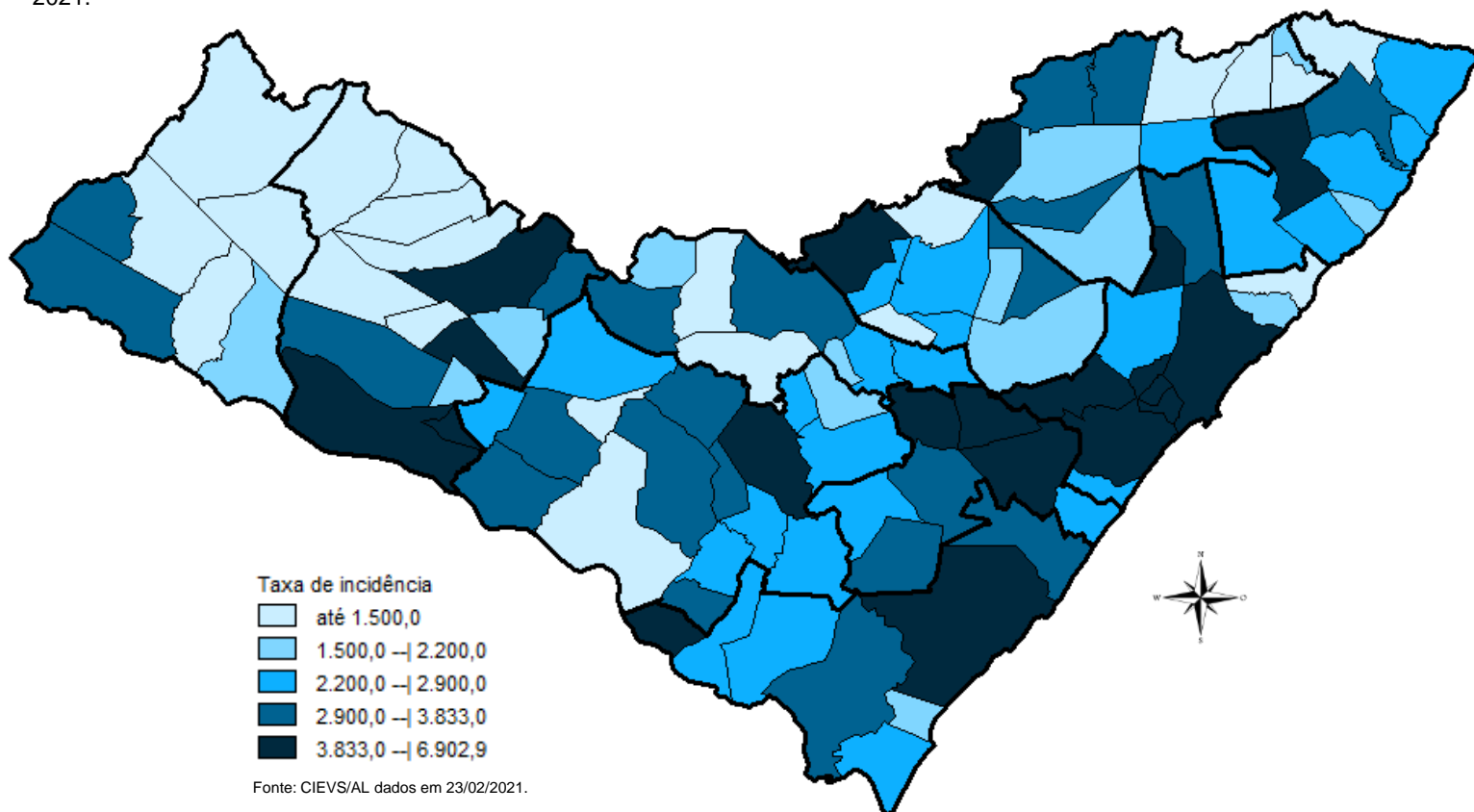

**Figura 4** – Taxa de mortalidade (por 100.000 hab.) dos casos confirmados da COVID-19, segundo município de residência. Alagoas, 2020 e 2021.

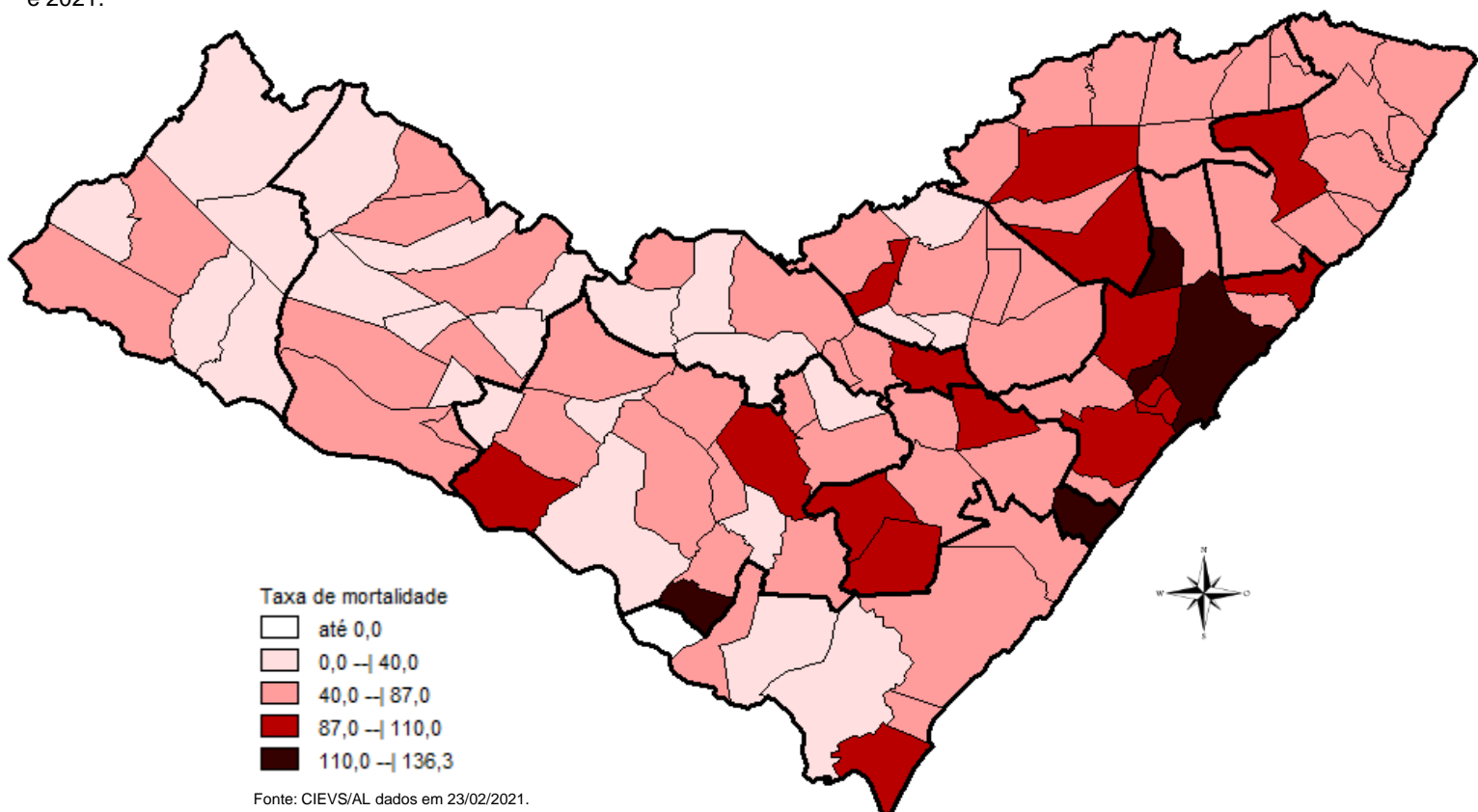

23 DE FEVEREIRO DE 2021

Nº 354

## DISTRIBUIÇÃO ESPACIAL

Tabela 2 – Frequência de casos e óbitos confirmados de COVID-19, segundo município de residência. Alagoas, 2020 e 2021.

MUNICÍPIO DE RESIDÊNCIA	CASOS CONFIRMADOS	ÓBITOS CONFIRMADOS	MUNICÍPIO DE RESIDÊNCIA	CASOS CONFIRMADOS	ÓBITOS CONFIRMADOS
Água Branca	243	11	Mata Grande	260	8
Anadia	734	13	Matriz do Camaragibe	1.169	25
Arapiraca	16.124	221	Messias	715	23
Atalaia	729	30	Minador do Negrão	100	4
Barra de Santo Antônio	157	15	Monteirópolis	147	2
Barra de São Miguel	226	6	Murici	545	26
Batalha	706	13	Novo Lino	143	8
Belém	77	3	Olho d'Água das Flores	1.205	17
Belo Monte	210	6	Olho d'Água do Casado	61	2
Boca da Mata	1.356	27	Olho d'Água Grande	149	6
Branquinha	314	8	Olivença	238	3
Cacimbinhas	393	3	Ouro Branco	127	5
Cajueiro	412	18	Palestina	319	3
Campestre*	124	5	Palmeira dos Índios	2.649	52
Campo Alegre	1.917	46	Pão de Açúcar	995	14
Campo Grande	258	7	Pariconha	330	1
Canapi	96	6	Paripueira	212	11
Capela	606	8	Passo de Camaragibe	415	11
Carneiros	124	2	Paulo Jacinto	210	8
Chã Preta	59	2	Penedo	2.170	25
Coité do Noia	238	7	Piaçabuçu	505	16
Colônia Leopoldina	268	12	Pilar	1.851	29
Coqueiro Seco	345	6	Pindoba	84	1
Coruripe	2.522	35	Piranhas	466	11
Craíbas	874	14	Poço das Trincheiras	197	3
Delmiro Gouveia	1.953	41	Porto Calvo	838	18
Dois Riachos	340	4	Porto de Pedras	174	4
Estrela de Alagoas	246	6	Porto Real do Colégio*	452	10
Feira Grande	525	8	Quebrangulo	531	7
Feliz Deserto	104	4	Rio Largo	1.851	78
Flexeiras	379	8	Roteiro	171	9
Girau do Ponciano	1.420	25	Santa Luzia do Norte	327	7
Ibateguara	493	11	Santana do Ipanema	2.759	36
Igaci	343	4	Santana do Mundaú	412	7
Igreja Nova	681	9	São Brás	279	0
Inhapi	139	4	São José da Laje	790	14
Jacaré dos Homens	143	1	São José da Tapera	977	21
Jacuípe	93	3	São Luís do Quitunde	910	20
Japaratinga	202	6	São Miguel dos Campos	2.450	51
Jaramataia	62	1	São Miguel dos Milagres	145	6
Jequiá da Praia	409	9	São Sebastião	941	21
Joaquim Gomes	677	17	Satuba	676	19
Jundiá	61	3	Senador Rui Palmeira	170	4
Junqueiro	654	22	Tanque d'Arca	178	3
Lagoa da Canoa	623	14	Taquarana	405	8
Limoeiro de Anadia	650	19	Teotônio Vilela	1.414	42
Maceió	49.862	1.325	Traipu	305	8
Major Isidoro	472	10	União Dos Palmares	1.293	58
Mar Vermelho	33	1	Viçosa	697	11
Maragogi	832	23	<b>Total</b>	<b>129.041**</b>	<b>2.944**</b>
Maravilha	123	5			
Marechal Deodoro	3.627	47			
Maribondo	376	14			

Fonte: CIEVS/AL dados em 23/02/2021.

\* Três (3) Casos/Óbitos ocorridos em outros estados (PE e SE)

\*\* Oito (8) óbitos são residentes de outros estados: São Paulo, Pernambuco, Santa Catarina e Bahia

23 DE FEVEREIRO DE 2021

Nº 354

## TAXA DE INCIDÊNCIA

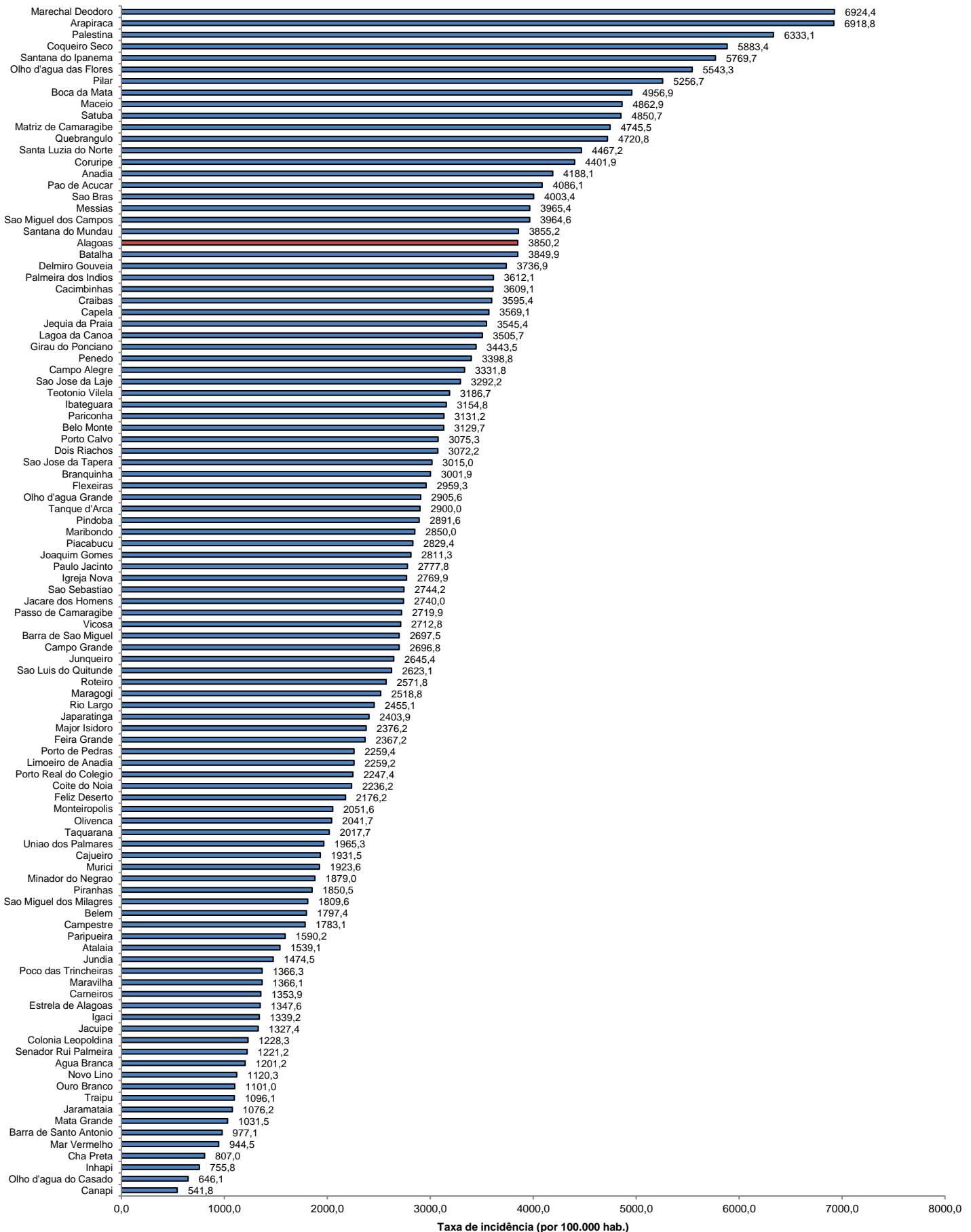
**Gráfico 12** – Taxa de incidência (por 100.000 hab.) da COVID-19, segundo município de residência. Alagoas, 2020 e 2021.

Fonte: CIEVS/AL dados em 23/02/2021. Estimativa TCU/IBGE 2020