

Informe Epidemiológico

25 DE FEVEREIRO DE 2021

Nº 356

Tabela 1 – Frequência de casos segundo classificação operacional para COVID-19. Alagoas, 2020 e 2021.

Casos Notificados	Em investigação		Casos Confirmados		Casos Descartados		Óbito/Letalidade	
	Nº	%	Nº	%	Nº	%	Nº	%
315.525	10.028	3,2%	129.917	41,2%	175.580	55,6%	2.969	2,3%

Fonte: CIEVS/AL dados em 25/02/2021.

SÍNDROME GRIPAL (SG)

Figura 1 – Casos confirmados de SG com confirmação laboratorial para COVID-19, segundo sexo. Alagoas, 2020 e 2021.

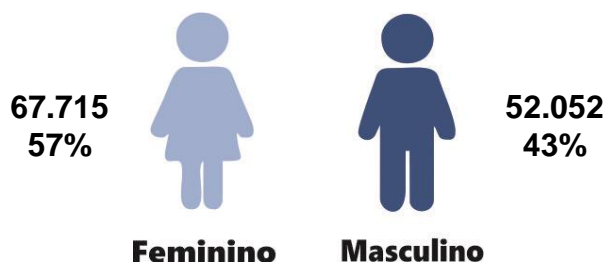

Fonte: CIEVS/AL dados em 25/02/2021.

Gráfico 1 – Frequência de casos confirmados de SG por COVID-19, segundo evolução. Alagoas, 2020 e 2021.

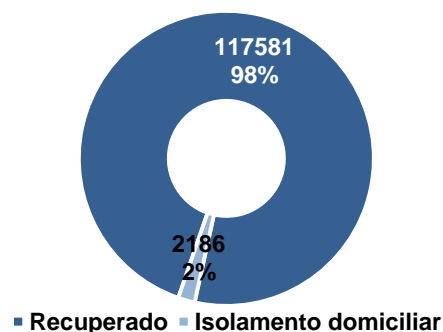

Fonte: CIEVS/AL dados em 25/02/2021.

Gráfico 2 – Casos de SG com confirmação laboratorial para COVID-19, segundo faixa etária. Alagoas, 2020 e 2021.

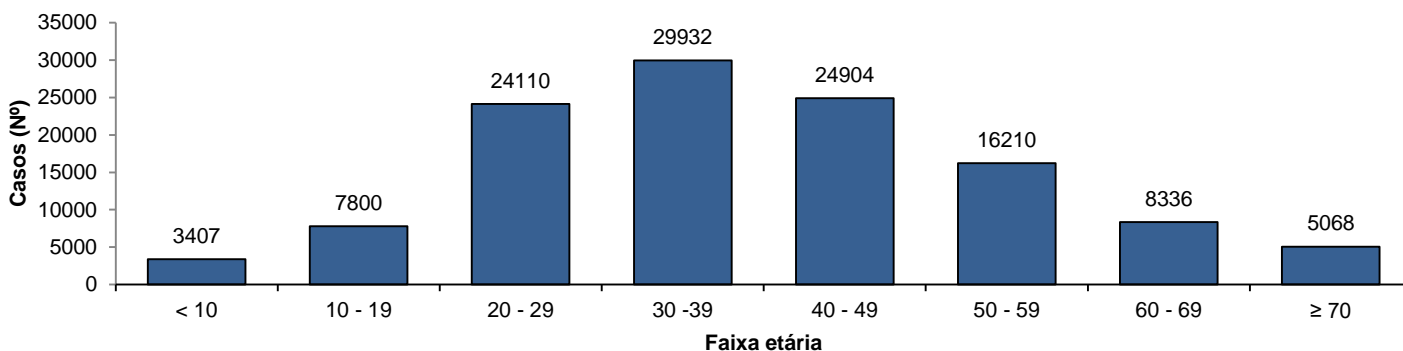

Fonte: CIEVS/AL dados em 25/02/2021.

SÍNDROME RESPIRATÓRIA AGUDA GRAVE (SRAG)

Figura 2 – Casos confirmados de SRAG com confirmação laboratorial para COVID-19, segundo sexo. Alagoas, 2020 e 2021.

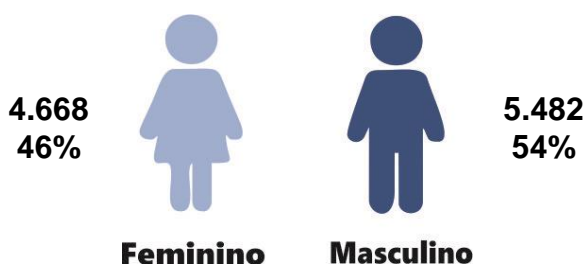

Fonte: CIEVS/AL dados em 25/02/2021.

Gráfico 3 – Frequência de casos confirmados de SRAG por COVID-19, segundo evolução. Alagoas, 2020 e 2021.

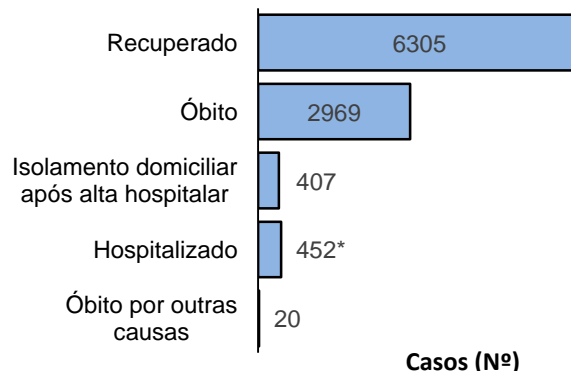

Fonte: CIEVS/AL dados em 25/02/2021.

* Três (03) hospitalizados são residentes do Estado do Amazonas.

Gráfico 4 – Frequência da faixa etária dos casos confirmados de SRAG por COVID-19. Alagoas, 2020 e 2021.

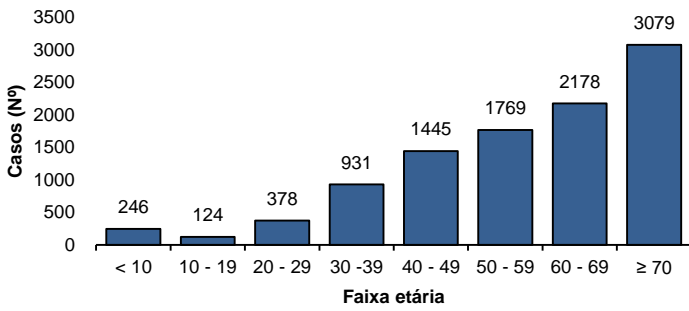

Fonte: CIEVS/AL dados em 25/02/2021.

Gráfico 5 – Frequência de casos confirmados de SRAG por COVID-19, segundo raça/cor. Alagoas, 2020 e 2021.

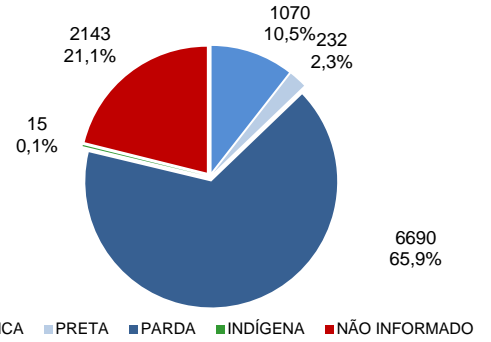

Fonte: CIEVS/AL dados em 25/02/2021.

ÓBITOS CONFIRMADOS

Gráfico 6 – Pirâmide etária dos óbitos confirmados por COVID-19, segundo sexo. Alagoas, 2020 e 2021.

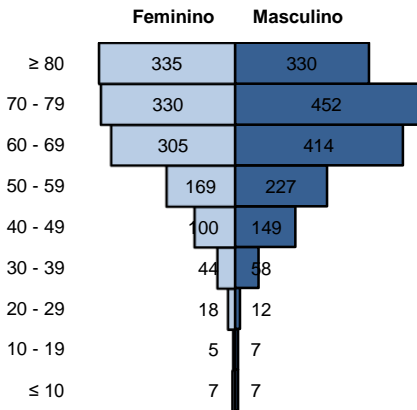

Fonte: CIEVS/AL dados em 25/02/2021.

Gráfico 7 – Frequência de óbitos confirmados por COVID-19, segundo raça/cor. Alagoas, 2020 e 2021.

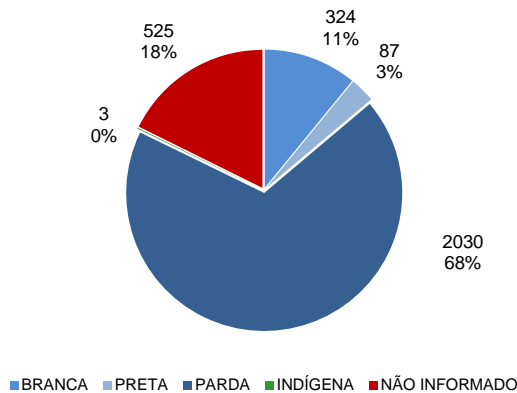

Fonte: CIEVS/AL dados em 25/02/2021.

Gráfico 8 – Frequência dos óbitos confirmados por COVID-19, segundo comorbidade e fator de risco. Alagoas, 2020 e 2021.

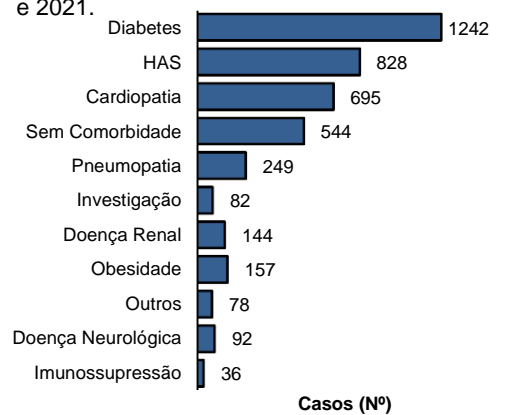

Fonte: CIEVS/AL dados em 25/02/2021.

EVOLUÇÃO DE CASOS E ÓBITOS

Gráfico 9 – Frequência de casos confirmados cumulativamente e óbitos segundo semana epidemiológica de confirmação. Alagoas, 2020 e 2021.

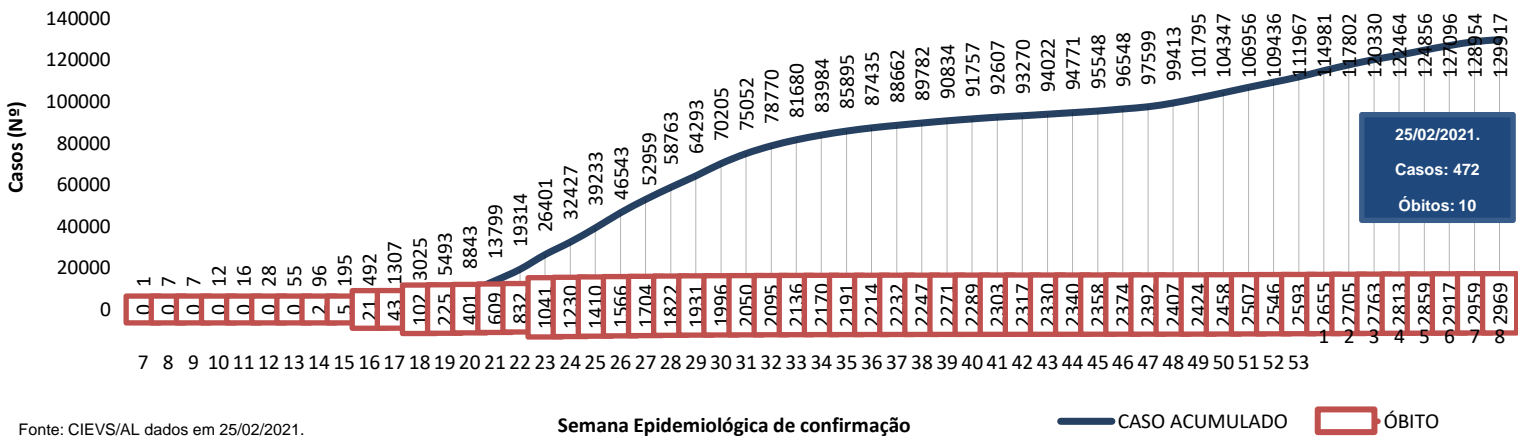

Fonte: CIEVS/AL dados em 25/02/2021.

Semana Epidemiológica de confirmação

— CASO ACUMULADO □ ÓBITO

TESTES LABORATORIAIS

QUANTITATIVO GERAL DE TESTES REALIZADOS EM 24/02/2021	
Testes Rápidos (TR)	131*
Positivos	13*
Negativos	118*
Testes RT - PCR	228
Confirmados	185
Descartados	42
Inconclusivos	1
ESTOQUE DE TESTES DISPONÍVEIS PARA DIAGNÓSTICO	
Testes Rápidos (TR)	8.700
Kit amplificação RT-PCR (Reações)	25.252

*Sem informação da Unidade de Urgência para Síndrome Gripais - Arapiraca

PROFISSIONAIS DA SAÚDE

Casos confirmados (geral)	129.917
Profissionais da Saúde Confirmados	6.782
Percentual de confirmados	5,2%

Fonte: e-SUS VE dados em 25/02/2021.

EVOLUÇÃO DE CASOS E ÓBITOS POR SEMANA EPIDEMIOLÓGICA

Gráfico 10 – Frequência de casos e óbitos confirmados segundo semana epidemiológica de ocorrência. Alagoas, 2020 e 2021.

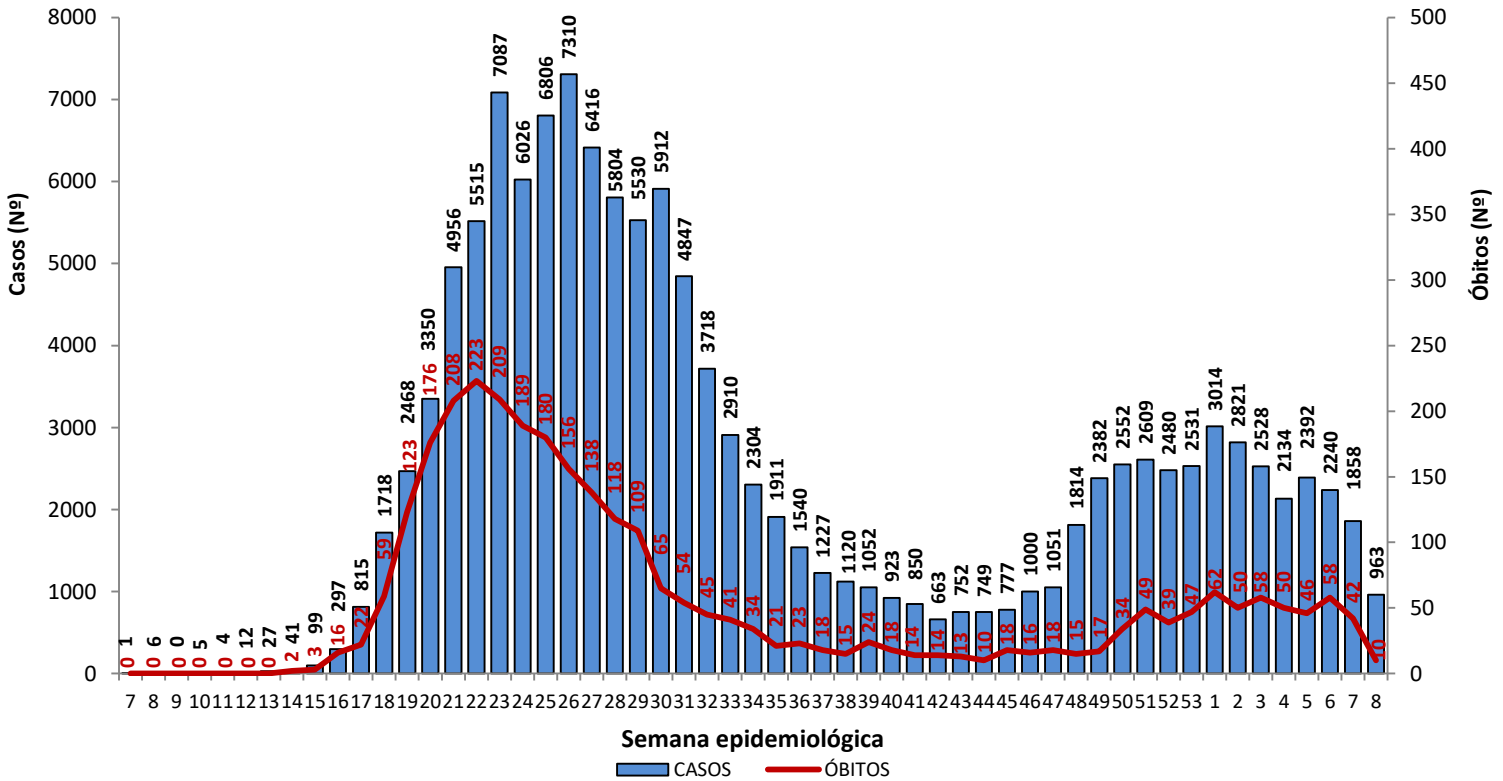

Fonte: CIEVS/AL dados em 25/02/2021.

Gráfico 11 – Frequência de casos por região (metropolitana e demais municípios) segundo semana epidemiológica de ocorrência. Alagoas, 2020 e 2021.

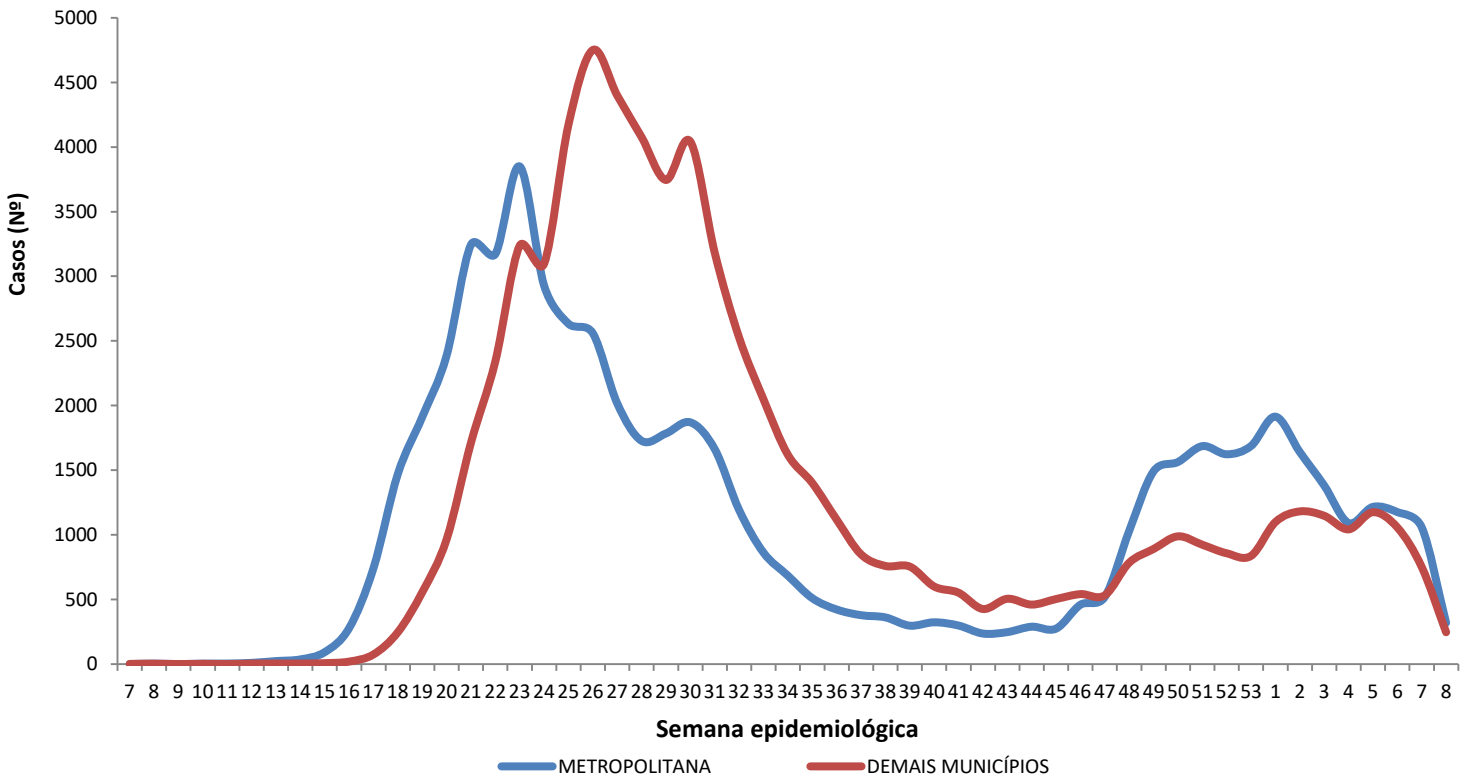

Região Metropolitana de Maceió – Barra de Santo Antônio, Barra de São Miguel, Coqueiro Seco, Maceió, Marechal Deodoro, Messias, Murici, Paripueira, Pilar, Rio Largo, Santa Luzia do Norte e Satuba.

Fonte: CIEVS/AL dados em 25/02/2021.

DISTRIBUIÇÃO ESPACIAL

Figura 3 – Taxa de incidência (por 100.000 hab.) dos casos confirmados da COVID-19, segundo município de residência. Alagoas, 2020 e 2021.



Figura 4 – Taxa de mortalidade (por 100.000 hab.) dos casos confirmados da COVID-19, segundo município de residência. Alagoas, 2020 e 2021.



25 DE FEVEREIRO DE 2021

Nº 356

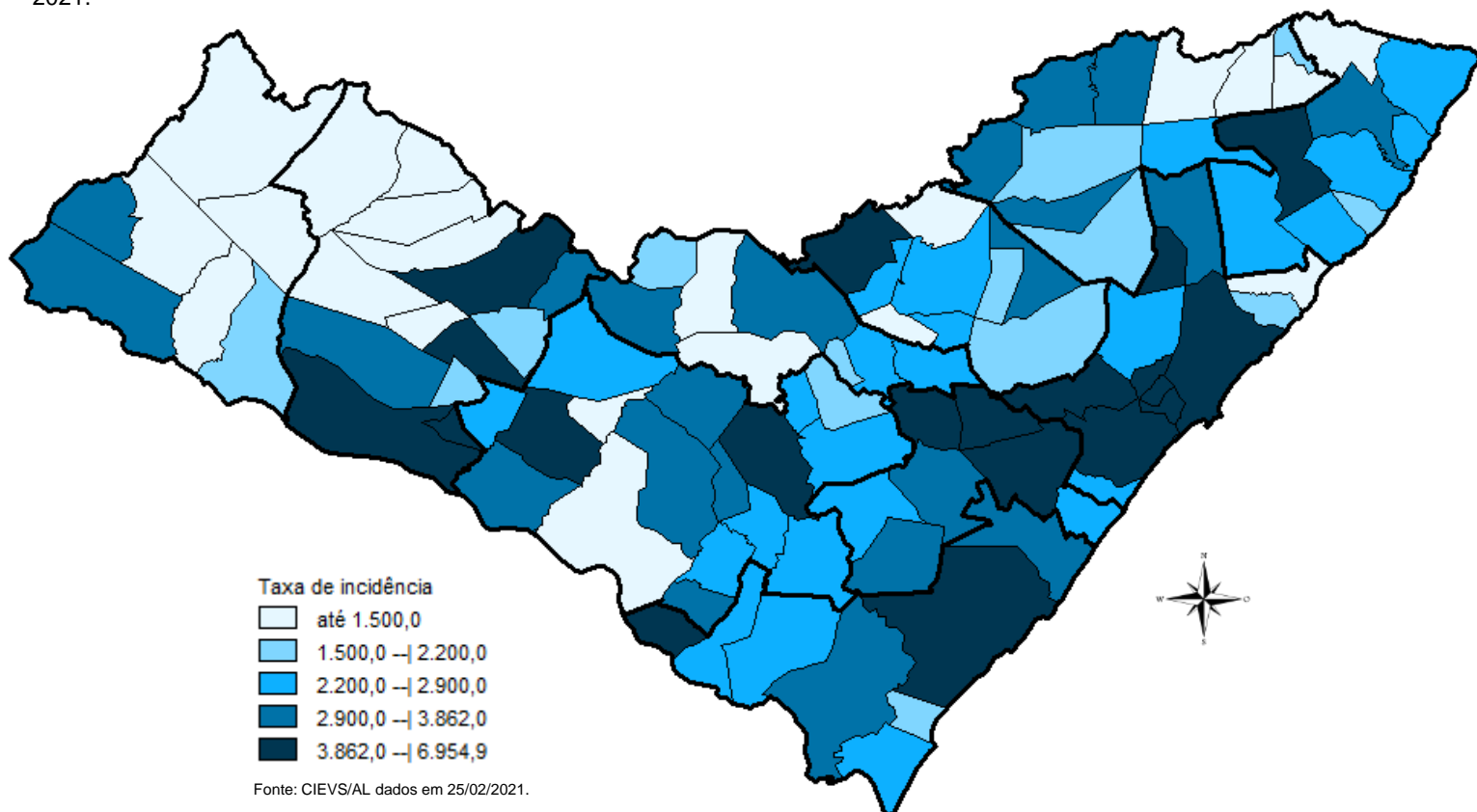
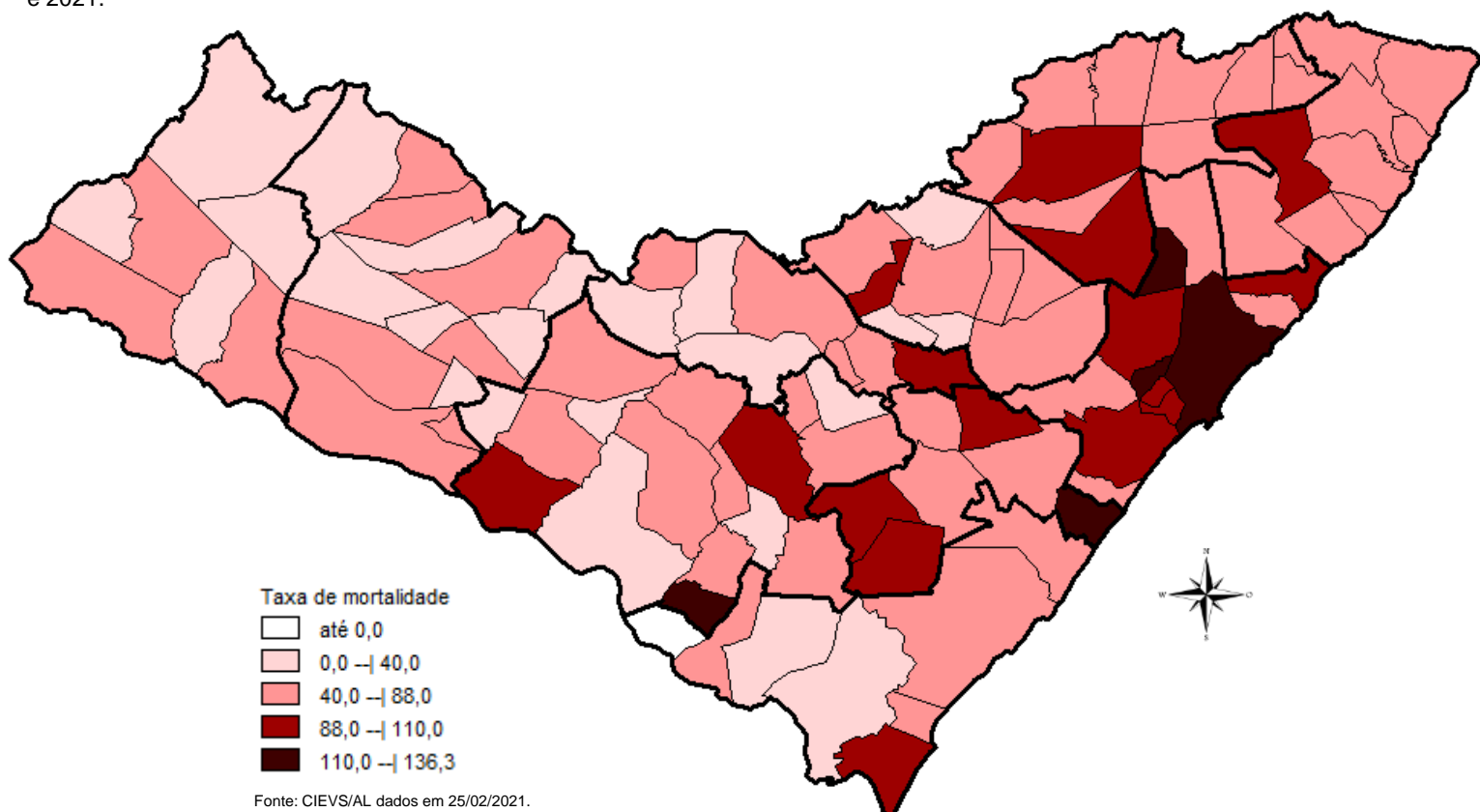
DISTRIBUIÇÃO ESPACIAL

Tabela 2 – Frequência de casos e óbitos confirmados de COVID-19, segundo município de residência. Alagoas, 2020 e 2021.

MUNICÍPIO DE RESIDÊNCIA	CASOS CONFIRMADOS	ÓBITOS CONFIRMADOS	MUNICÍPIO DE RESIDÊNCIA	CASOS CONFIRMADOS	ÓBITOS CONFIRMADOS
Água Branca	244	11	Mata Grande	261	8
Anadia	744	14	Matriz do Camaragibe	1.169	25
Arapiraca	16.225	223	Messias	715	23
Atalaia	729	30	Minador do Negrão	101	4
Barra de Santo Antônio	159	15	Monteirópolis	147	2
Barra de São Miguel	226	6	Murici	550	26
Batalha	721	13	Novo Lino	144	8
Belém	76	3	Olho d'Água das Flores	1.207	17
Belo Monte	211	6	Olho d'Água do Casado	61	2
Boca da Mata	1.373	28	Olho d'Água Grande	149	6
Branquinha	317	8	Olivença	241	3
Cacimbinhas	394	3	Ouro Branco	127	5
Cajueiro	412	18	Palestina	319	3
Campestre*	126	5	Palmeira dos Índios	2.667	53
Campo Alegre	1.932	46	Pão de Açúcar	997	14
Campo Grande	262	7	Pariconha	337	1
Canapi	96	6	Paripueira	214	11
Capela	608	8	Passo de Camaragibe	419	11
Carneiros	125	2	Paulo Jacinto	210	8
Chã Preta	59	2	Penedo	2.173	25
Coité do Noia	242	7	Piaçabuçu	505	16
Colônia Leopoldina	268	12	Pilar	1.852	29
Coqueiro Seco	345	6	Pindoba	84	1
Coruripe	2.537	35	Piranhas	466	12
Craíbas	881	14	Poço das Trincheiras	198	3
Delmiro Gouveia	1.986	42	Porto Calvo	842	18
Dois Riachos	345	4	Porto de Pedras	174	4
Estrela de Alagoas	247	6	Porto Real do Colégio*	452	10
Feira Grande	527	8	Quebrangulo	534	7
Feliz Deserto	104	4	Rio Largo	1.858	78
Flexeiras	379	8	Roteiro	171	9
Girau do Ponciano	1.422	25	Santa Luzia do Norte	327	7
Ibateguara	493	11	Santana do Ipanema	2.805	37
Igaci	343	4	Santana do Mundaú	423	7
Igreja Nova	684	9	São Brás	279	0
Inhapi	139	4	São José da Laje	804	14
Jacaré dos Homens	143	1	São José da Tapera	978	21
Jacuípe	93	3	São Luís do Quitunde	910	21
Japaratinga	203	6	São Miguel dos Campos	2.454	52
Jaramataia	64	1	São Miguel dos Milagres	146	6
Jequiá da Praia	412	9	São Sebastião	947	21
Joaquim Gomes	677	17	Satuba	683	19
Jundiá	62	3	Senador Rui Palmeira	170	4
Junqueiro	655	22	Tanque d'Arca	178	3
Lagoa da Canoa	623	14	Taquarana	408	8
Limoeiro de Anadia	664	19	Teotônio Vilela	1.417	42
Maceió	50.236	1.335	Traipu	308	8
Major Isidoro	474	10	União Dos Palmares	1.299	58
Mar Vermelho	33	1	Viçosa	715	11
Maragogi	832	23	Total	129.912**	2.964**
Maravilha	123	5			
Marechal Deodoro	3.666	47			
Maribondo	376	14			

Fonte: CIEVS/AL dados em 25/02/2021.

* Três (3) Casos/Óbitos ocorridos em outros estados (PE e SE)

** Oito (8) óbitos são residentes de outros estados: São Paulo, Pernambuco, Santa Catarina e Bahia

25 DE FEVEREIRO DE 2021

Nº 356

TAXA DE INCIDÊNCIA

Gráfico 12 – Taxa de incidência (por 100.000 hab.) da COVID-19, segundo município de residência. Alagoas, 2020 e 2021.

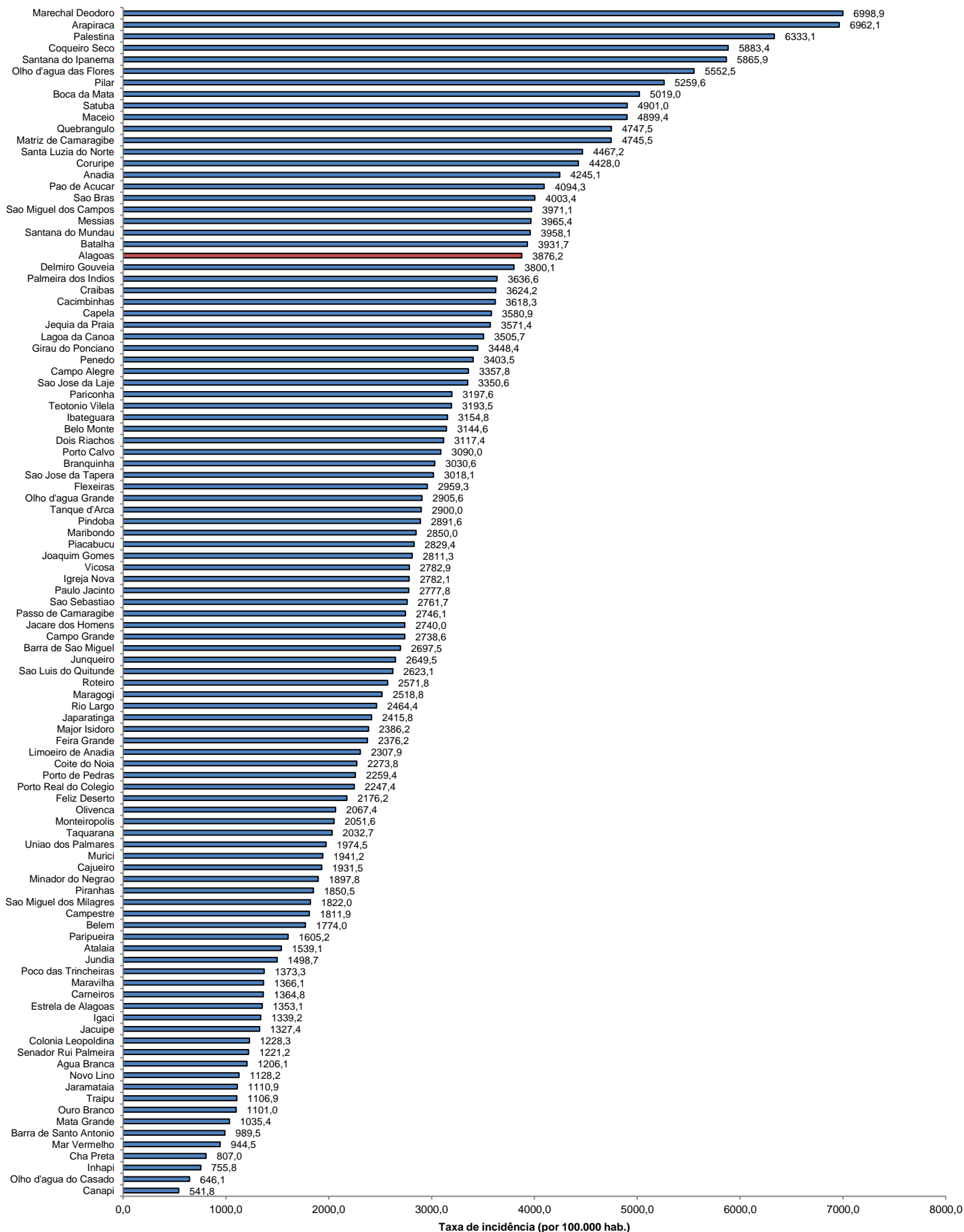

Fonte: CIEVS/AL dados em 25/02/2021. Estimativa TCU/IBGE 2020