

Informe Epidemiológico - Monitoramento da Emergência - COVID-19

27 DE FEVEREIRO DE 2021

Nº 358

Tabela 1 – Frequência de casos segundo classificação operacional para COVID-19. Alagoas, 2020 e 2021.

Casos Notificados	Em investigação		Casos Confirmados		Casos Descartados		Óbito/Letalidade	
	Nº	%	Nº	%	Nº	%	Nº	%
319.709	11.380	3,6%	131.066	41,0%	177.263	55,4%	2.989	2,3%

Fonte: CIEVS/AL dados em 27/02/2021.

SÍNDROME GRIPAL (SG)

Figura 1 – Casos confirmados de SG por COVID-19, segundo sexo. Alagoas, 2020 e 2021.

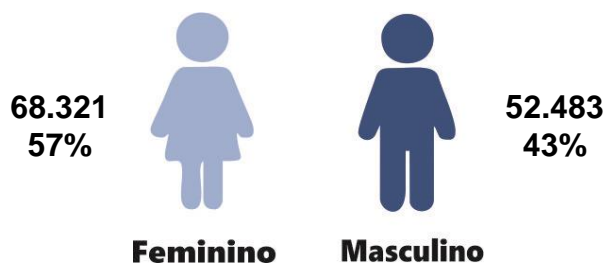

Fonte: CIEVS/AL dados em 27/02/2021.

Gráfico 1 – Frequência de casos confirmados de SG por COVID-19, segundo evolução. Alagoas, 2020 e 2021.

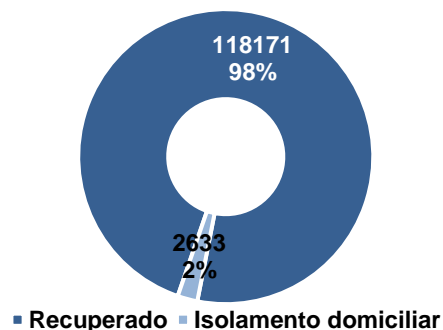

Fonte: CIEVS/AL dados em 27/02/2021.

Gráfico 2 – Casos confirmados de SG por COVID-19, segundo faixa etária. Alagoas, 2020 e 2021.

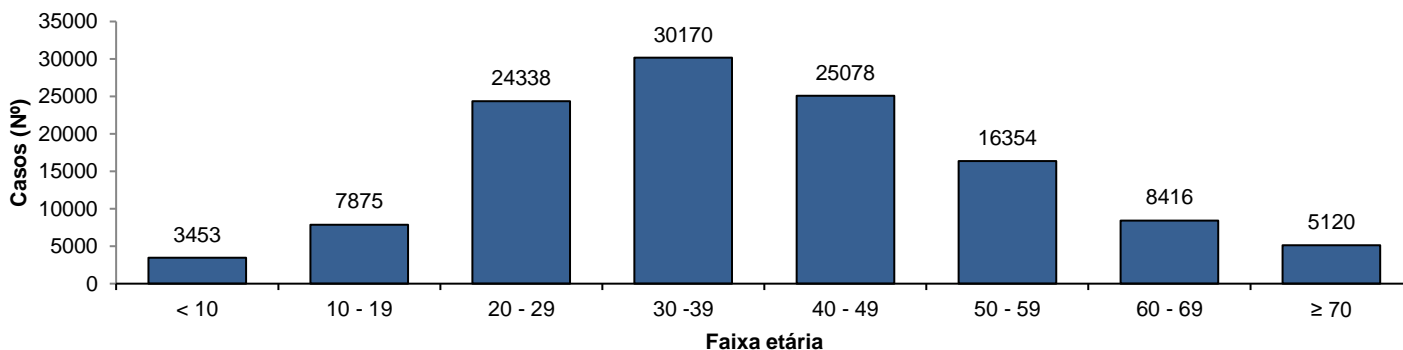

Fonte: CIEVS/AL dados em 27/02/2021.

SÍNDROME RESPIRATÓRIA AGUDA GRAVE (SRAG)

Figura 2 – Casos confirmados de SRAG por COVID-19, segundo sexo. Alagoas, 2020 e 2021.

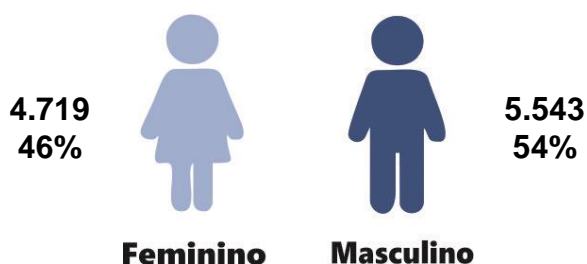

Fonte: CIEVS/AL dados em 27/02/2021.

Gráfico 3 – Frequência de casos confirmados de SRAG por COVID-19, segundo evolução. Alagoas, 2020 e 2021.

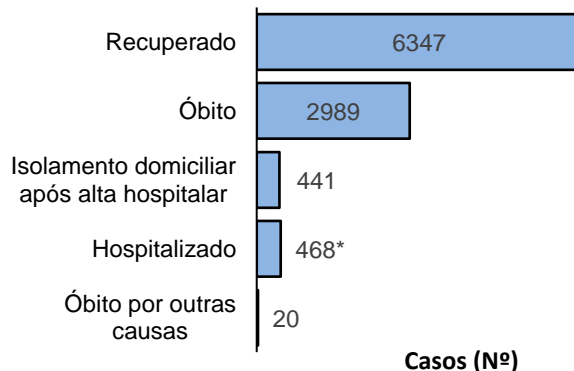

Fonte: CIEVS/AL dados em 27/02/2021.

* Três (03) hospitalizados são residentes do Estado do Amazonas.

Gráfico 4 – Frequência da faixa etária dos casos confirmados de SRAG por COVID-19. Alagoas, 2020 e 2021.

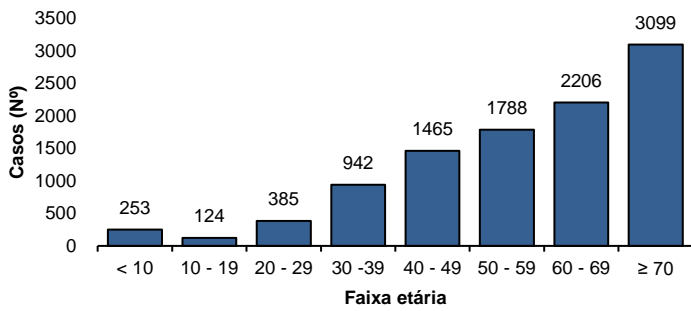

Fonte: CIEVS/AL dados em 27/02/2021.

Gráfico 5 – Frequência de casos confirmados de SRAG por COVID-19, segundo raça/cor. Alagoas, 2020 e 2021.

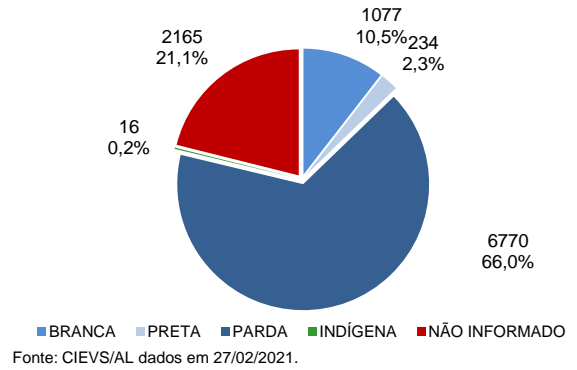

Fonte: CIEVS/AL dados em 27/02/2021.

ÓBITOS CONFIRMADOS

Gráfico 6 – Pirâmide etária dos óbitos confirmados por COVID-19, segundo sexo. Alagoas, 2020 e 2021.

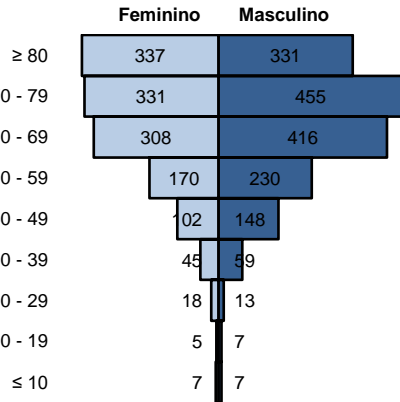

Fonte: CIEVS/AL dados em 27/02/2021.

Gráfico 7 – Frequência de óbitos confirmados por COVID-19, segundo raça/cor. Alagoas, 2020 e 2021.

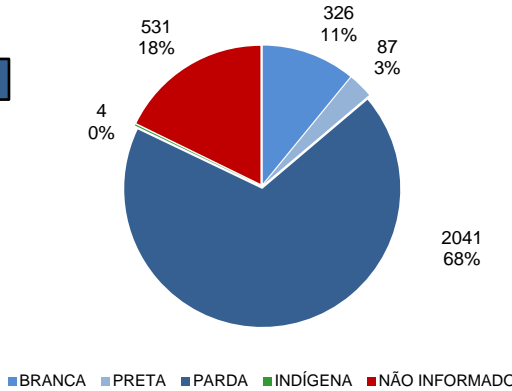

Fonte: CIEVS/AL dados em 27/02/2021.

Gráfico 8 – Frequência dos óbitos confirmados por COVID-19, segundo comorbidade e fator de risco. Alagoas, 2020 e 2021.

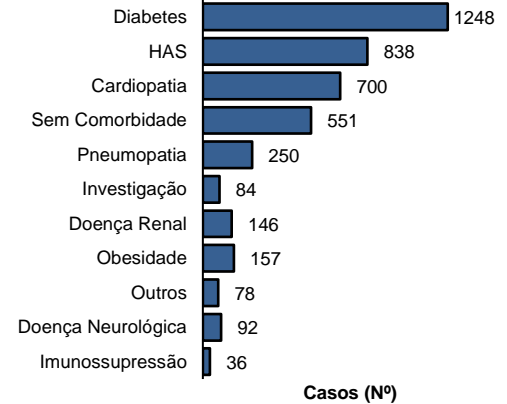

Fonte: CIEVS/AL dados em 27/02/2021.

EVOLUÇÃO DE CASOS E ÓBITOS

Gráfico 9 – Frequência acumulada de casos e óbitos confirmados segundo semana epidemiológica de confirmação. Alagoas, 2020 e 2021.

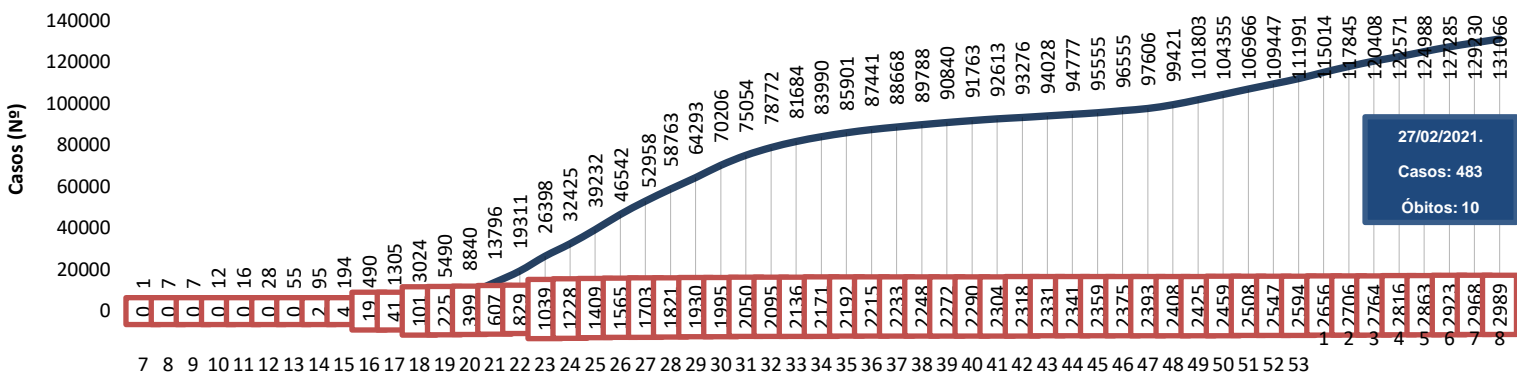

Fonte: CIEVS/AL dados em 27/02/2021.

Semana Epidemiológica de confirmação

— CASO ACUMULADO ÓBITO

TESTES LABORATORIAIS	
QUANTITATIVO GERAL DE TESTES REALIZADOS EM 26/02/2021	
Testes Rápidos (TR)	195
Positivos	22
Negativos	173
Testes RT - PCR	370
Confirmados	240
Descartados	115
Inconclusivos	15
ESTOQUE DE TESTES DISPONÍVEIS PARA DIAGNÓSTICO	
Testes Rápidos (TR)	8.700
Kit amplificação RT-PCR (Reações)	24.347

PROFISSIONAIS DA SAÚDE	
Casos confirmados (geral)	131.066
Profissionais da Saúde Confirmados	6.817
Percentual de confirmados	5,2%

Fonte: e-SUS VE dados em 27/02/2021.

*Sem informação sobre a quantidade de testes realizados na Unidade de Emergência de Síndrome Gripais – SESI, até o fechamento (12h) deste Informe Epidemiológico.

EVOLUÇÃO DE CASOS E ÓBITOS POR SEMANA EPIDEMIOLÓGICA

Gráfico 10 – Frequência de casos e óbitos confirmados segundo semana epidemiológica de ocorrência. Alagoas, 2020 e 2021.

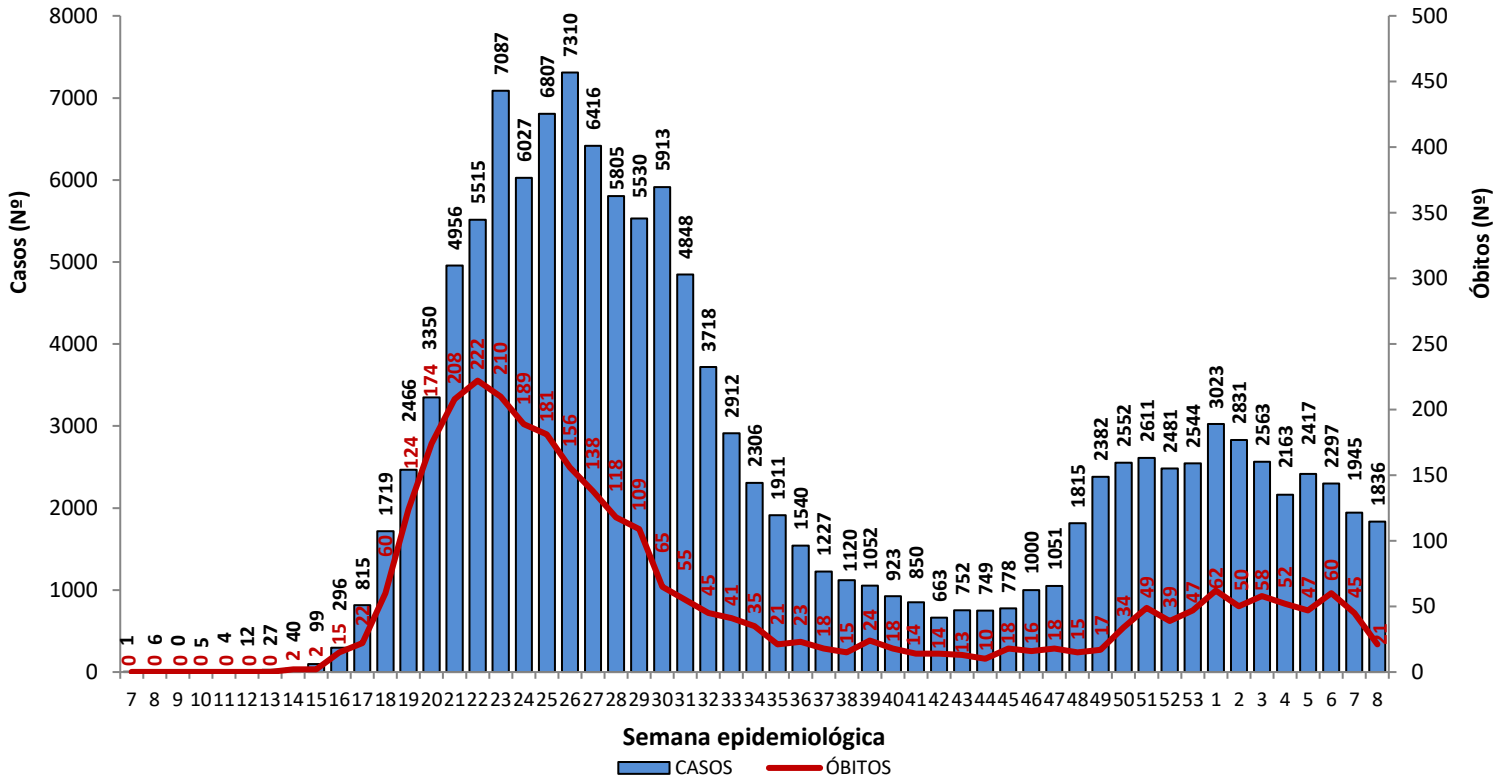

Fonte: CIEVS/AL dados em 27/02/2021.

Gráfico 11 – Frequência de casos por região (metropolitana e demais municípios) segundo semana epidemiológica de ocorrência. Alagoas, 2020 e 2021.

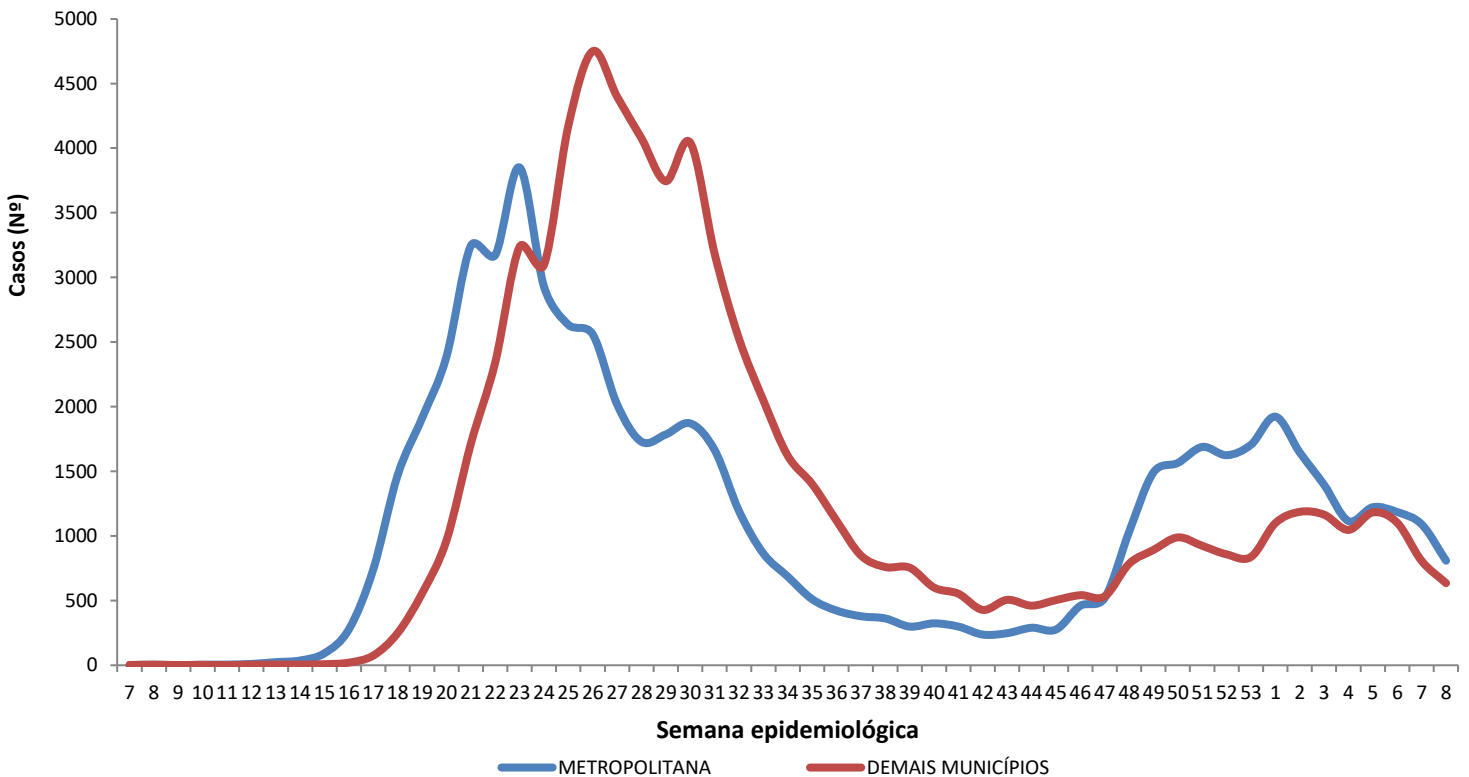

Região Metropolitana de Maceió – Barra de Santo Antônio, Barra de São Miguel, Coqueiro Seco, Maceió, Marechal Deodoro, Messias, Murici, Paripueira, Pilar, Rio Largo, Santa Luzia do Norte e Satuba.

Fonte: CIEVS/AL dados em 27/02/2021.

DISTRIBUIÇÃO ESPACIAL

Figura 3 – Taxa de incidência acumulada (por 100.000 hab.) dos casos confirmados da COVID-19, segundo município de residência. Alagoas, 2020 e 2021.



Figura 4 – Taxa de incidência (por 100.000 hab.) dos casos confirmados da COVID-19, nos últimos 28 dias (30 de janeiro a 27 de fevereiro), segundo município de residência. Alagoas, 2021.



Figura 5 – Taxa de mortalidade acumulada (por 100.000 hab.) dos casos confirmados da COVID-19, segundo município de residência. Alagoas, 2020 e 2021.

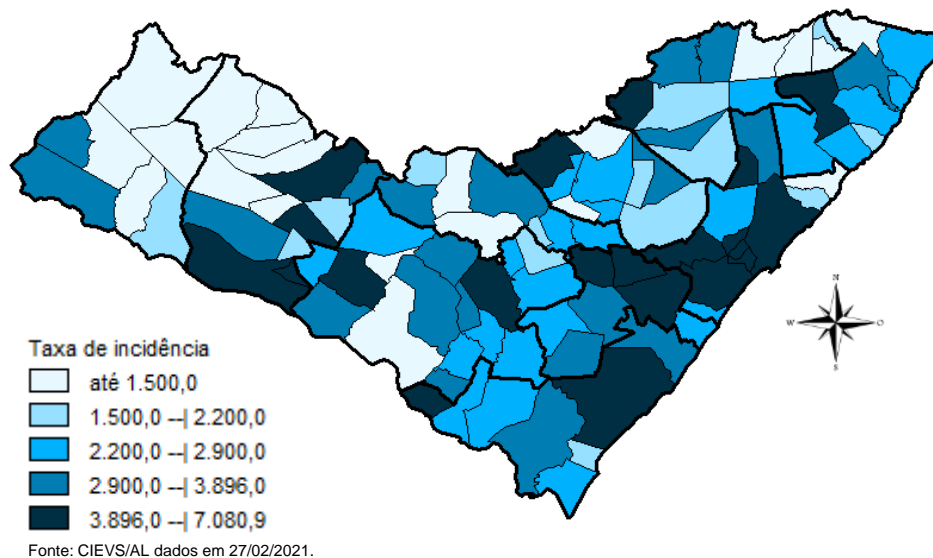

DISTRIBUIÇÃO ESPACIAL

Tabela 2 – Frequência de casos e óbitos confirmados de COVID-19, e casos em investigação segundo município de residência. Alagoas, 2020 e 2021.

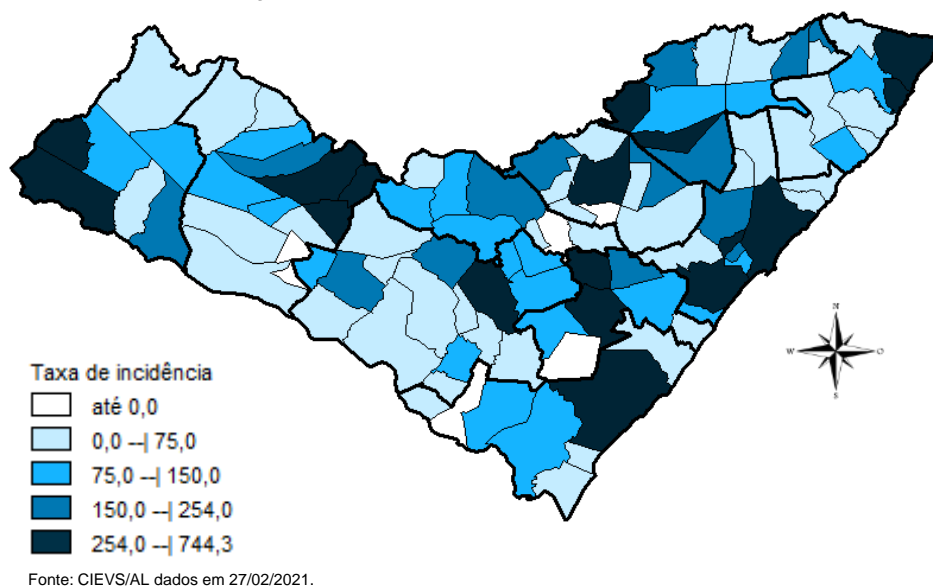
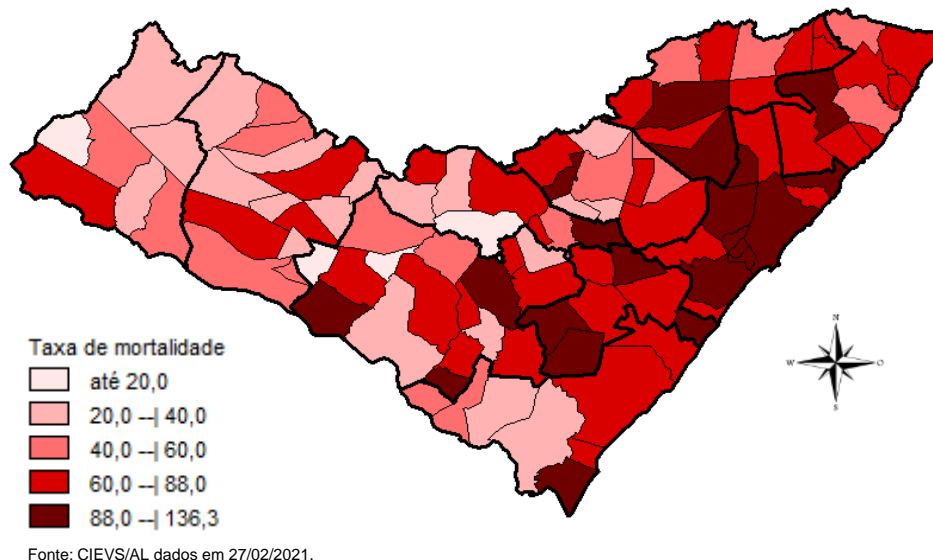
MUNICÍPIO DE RESIDÊNCIA	CASOS	ÓBITOS	INVESTIGAÇÃO***	MUNICÍPIO DE RESIDÊNCIA	CASOS	ÓBITOS	INVESTIGAÇÃO***
Água Branca	244	11	2	Mata Grande	274	8	23
Anadia	760	15	67	Matriz do Camaragibe	1.169	25	14
Arapiraca	16.300	225	1820	Messias	725	23	79
Atalaia	732	30	10	Minador do Negrão	101	4	2
Barra de Santo Antônio	159	15	22	Monteirópolis	147	2	0
Barra de São Miguel	229	6	28	Murici	568	26	125
Batalha	726	13	1	Novo Lino	144	8	3
Belém	76	3	7	Olho d'Água das Flores	1.208	17	8
Belo Monte	212	6	7	Olho d'Água do Casado	61	2	0
Boca da Mata	1.375	28	64	Olho d'Água Grande	150	6	1
Branquinha	318	8	35	Oliveira	250	3	31
Cacimbinhas	397	3	14	Ouro Branco	137	5	2
Cajueiro	412	18	0	Palestina	319	3	3
Campestre	127	5	1	Palmeira dos Índios	2.681	54	51
Campo Alegre	1.965	46	36	Pão de Açúcar	999	15	8
Campo Grande	263	7	1	Pariconha	372	1	12
Canapi	96	6	1	Paripueira	214	11	7
Capela	610	8	13	Passo de Camaragibe	419	11	0
Carneiros	125	2	12	Paulo Jacinto	211	8	1
Chã Preta	59	2	3	Penedo	2.184	25	195
Coité do Noia	242	7	41	Piaçabuçu	505	16	44
Colônia Leopoldina	268	12	7	Pilar	1.871	29	11
Coqueiro Seco	347	6	26	Pindoba	84	1	5
Coruripe	2.544	35	105	Piranhas	466	12	11
Craíbas	883	14	1	Poço das Trincheiras	218	3	29
Delmiro Gouveia	2.016	42	52	Porto Calvo	851	18	0
Dois Riachos	348	5	19	Porto de Pedras	175	4	12
Estrela de Alagoas	247	6	4	Porto Real do Colégio*	452	10	1
Feira Grande	527	8	22	Quebrangulo	541	7	48
Feliz Deserto	104	4	2	Rio Largo	1.878	80	124
Flexeiras	379	8	8	Roteiro	172	9	30
Girau do Ponciano	1.422	25	4	Santa Luzia do Norte	329	7	6
Ibateguara	493	11	2	Santana do Ipanema	2.846	37	218
Igaci	349	4	4	Santana do Mundaú	428	7	30
Igreja Nova	685	9	35	São Brás	283	3	8
Inhapi	139	4	29	São José da Laje	808	14	6
Jacaré dos Homens	143	1	15	São José da Tapera	978	21	121
Jacuípe	94	3	5	São Luís do Quitunde	911	21	61
Japaratinga	205	6	3	São Miguel dos Campos	2.458	52	140
Jaramataia	64	1	1	São Miguel dos Milagres	146	6	0
Jequiá da Praia	414	9	14	São Sebastião	950	21	106
Joaquim Gomes	678	17	7	Satuba	689	19	36
Jundiá	62	3	0	Senador Rui Palmeira	176	4	29
Junqueiro	656	22	65	Tanque d'Arca	178	3	0
Lagoa da Canoa	623	14	80	Taquarana	409	8	52
Limoeiro de Anadia	666	19	73	Teotônio Vilela	1.417	42	204
Maceió	50.764	1.345	5993	Traipu	312	8	4
Major Isidoro	480	10	19	União Dos Palmares	1.307	59	332
Mar Vermelho	33	1	4	Viçosa	728	11	146
Maragogi	875	23	17	Total	131.064**	2.987**	11.380
Maravilha	125	6	36				
Marechal Deodoro	3.728	47	142				
Maribondo	377	14	20				

Fonte: CIEVS/AL dados em 27/02/2021.

* Um (1) Caso/Óbito ocorrido em outro Estado (SE)

** Três (3) óbitos são residentes de outros Estados: São Paulo, Pernambuco e Santa Catarina

*** Casos notificados nos últimos 20 dias que estão aguardando inserção de resultados de exames e/ou preenchimento da classificação final nos sistemas de notificação (e-SUS e SIVEP) por parte dos estabelecimentos notificantes e/ou respectivos municípios.

TAXA DE INCIDÊNCIA

Gráfico 12 – Taxa de incidência (por 100.000 hab.) da COVID-19, segundo município de residência. Alagoas, 2020 e 2021.

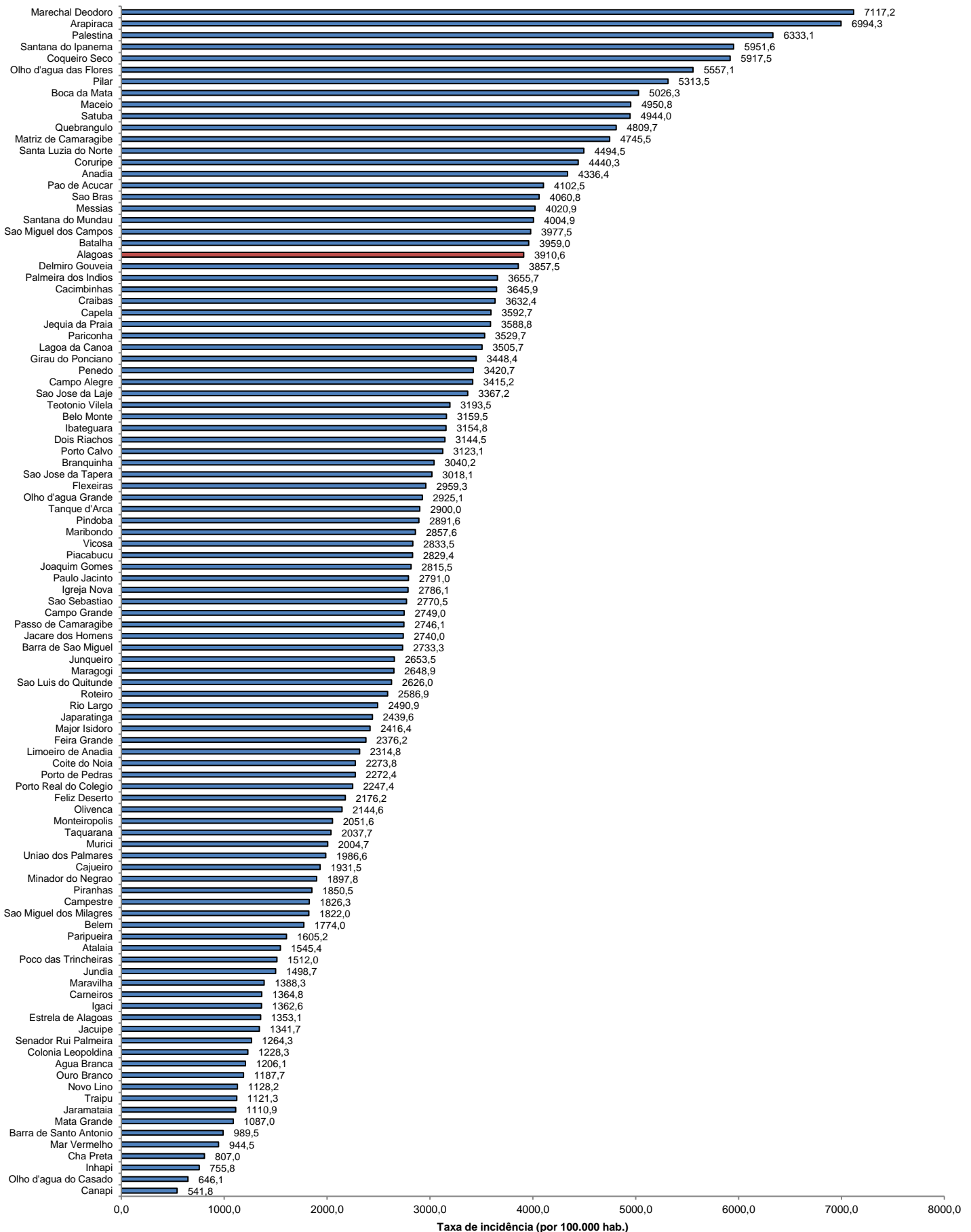

Fonte: CIEVS/AL dados em 27/02/2021. Estimativa TCU/IBGE 2020

TAXA DE INCIDÊNCIA

Gráfico 13 – Taxa de incidência (por 100.000 hab.) da COVID-19, nos últimos 28 dias (30 de janeiro a 27 de fevereiro), segundo município de residência. Alagoas, 2021.

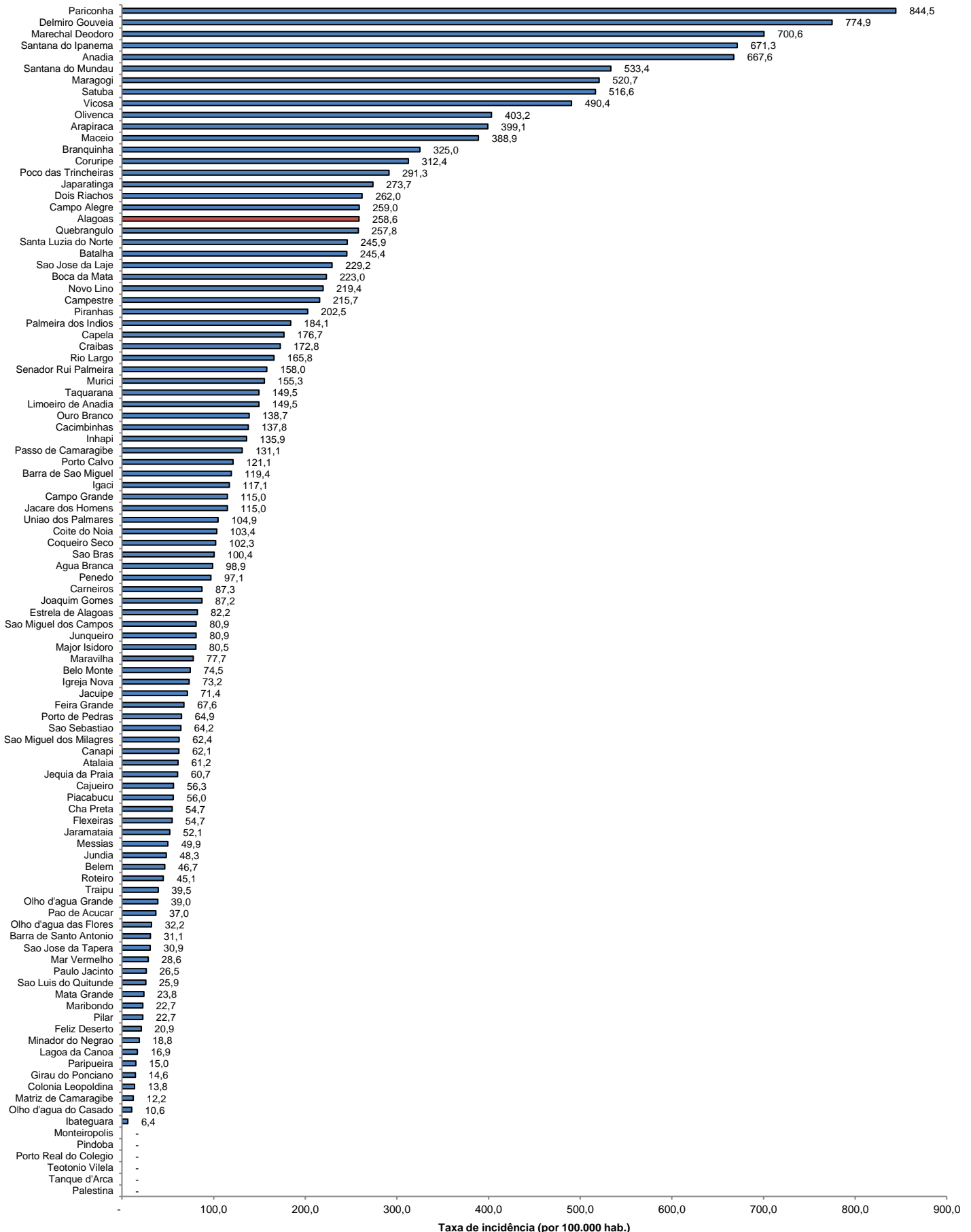

Fonte: CIEVS/AL dados em 27/02/2021. Estimativa TCU/IBGE 2020