

Informe Epidemiológico - Monitoramento da Emergência - COVID-19

28 DE FEVEREIRO DE 2021

Nº 359

Tabela 1 – Frequência de casos segundo classificação operacional para COVID-19. Alagoas, 2020 e 2021.

| Casos Notificados | Em investigação | | Casos Confirmados | | Casos Descartados | | Óbito/Letalidade | |
|-------------------|-----------------|------|-------------------|-------|-------------------|-------|------------------|------|
| | Nº | % | Nº | % | Nº | % | Nº | % |
| 321.162 | 11.514 | 3,6% | 131.746 | 41,0% | 177.902 | 55,4% | 2.999 | 2,3% |

Fonte: CIEVS/AL dados em 28/02/2021.

SÍNDROME GRIPAL (SG)

Figura 1 – Casos confirmados de SG por COVID-19, segundo sexo. Alagoas, 2020 e 2021.

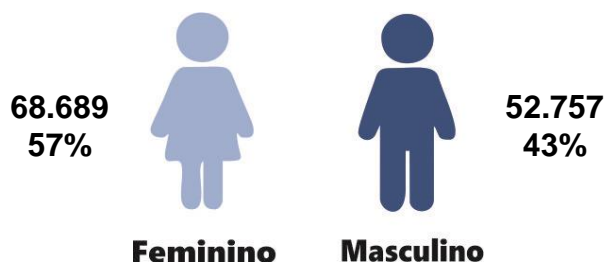

Fonte: CIEVS/AL dados em 28/02/2021.

Gráfico 1 – Frequência de casos confirmados de SG por COVID-19, segundo evolução. Alagoas, 2020 e 2021.

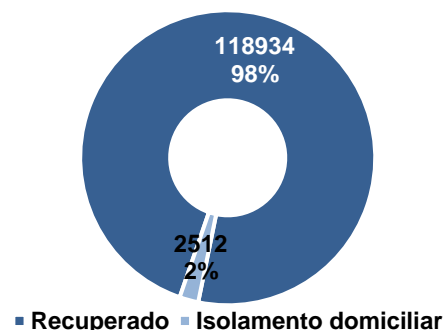

Fonte: CIEVS/AL dados em 28/02/2021.

Gráfico 2 – Casos confirmados de SG por COVID-19, segundo faixa etária. Alagoas, 2020 e 2021.

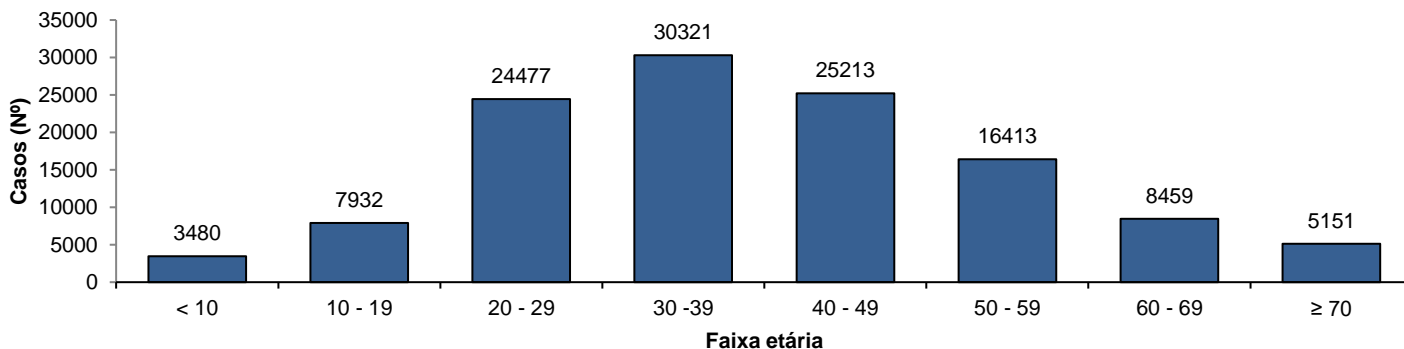

Fonte: CIEVS/AL dados em 28/02/2021.

SÍNDROME RESPIRATÓRIA AGUDA GRAVE (SRAG)

Figura 2 – Casos confirmados de SRAG por COVID-19, segundo sexo. Alagoas, 2020 e 2021.

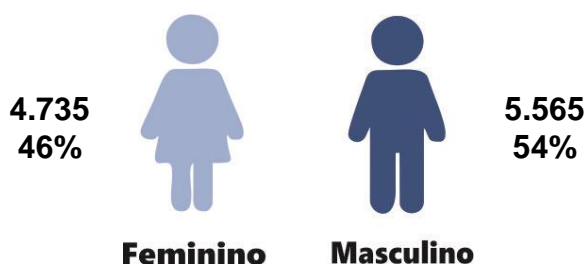

Fonte: CIEVS/AL dados em 28/02/2021.

Gráfico 3 – Frequência de casos confirmados de SRAG por COVID-19, segundo evolução. Alagoas, 2020 e 2021.

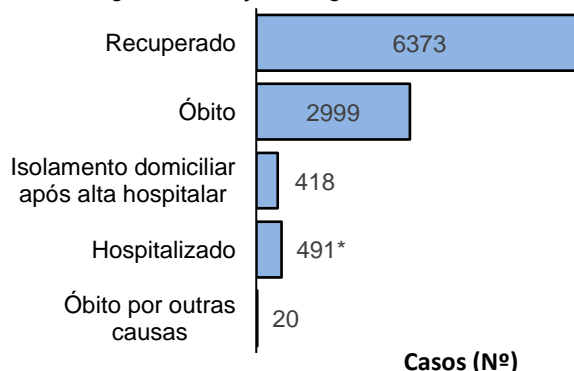

Fonte: CIEVS/AL dados em 28/02/2021.

* Três (01) hospitalizado residentes do Estado do Amazonas.

Gráfico 4 – Frequência da faixa etária dos casos confirmados de SRAG por COVID-19. Alagoas, 2020 e 2021.

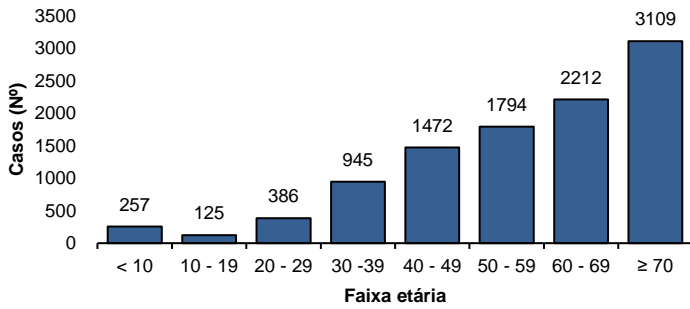

Fonte: CIEVS/AL dados em 28/02/2021.

Gráfico 5 – Frequência de casos confirmados de SRAG por COVID-19, segundo raça/cor. Alagoas, 2020 e 2021.

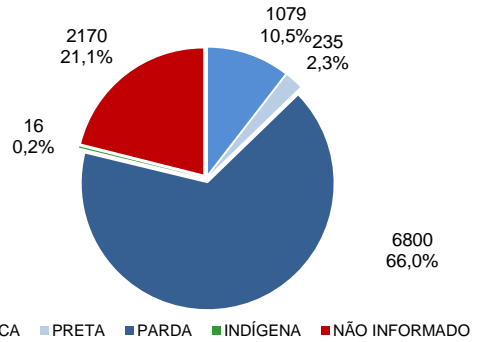

Fonte: CIEVS/AL dados em 28/02/2021.

ÓBITOS CONFIRMADOS

Gráfico 6 – Pirâmide etária dos óbitos confirmados por COVID-19, segundo sexo. Alagoas, 2020 e 2021.

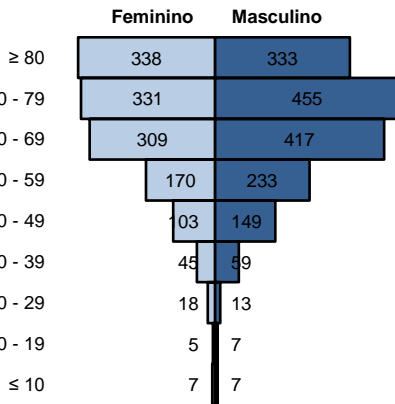

Fonte: CIEVS/AL dados em 28/02/2021.

Gráfico 7 – Frequência de óbitos confirmados por COVID-19, segundo raça/cor. Alagoas, 2020 e 2021.

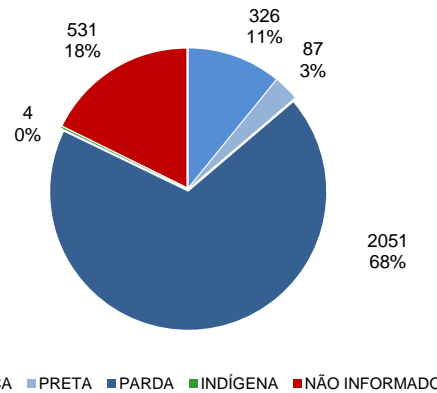

Fonte: CIEVS/AL dados em 28/02/2021.

Gráfico 8 – Frequência dos óbitos confirmados por COVID-19, segundo comorbidade e fator de risco. Alagoas, 2020 e 2021.

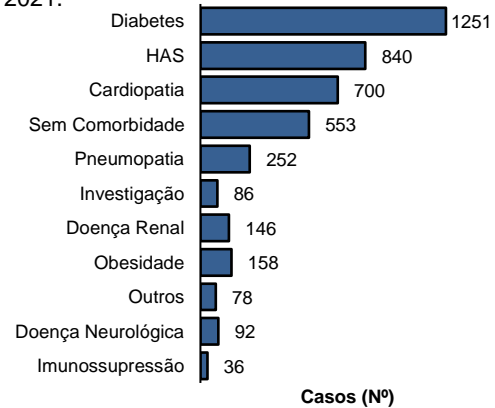

Fonte: CIEVS/AL dados em 28/02/2021.

EVOLUÇÃO DE CASOS E ÓBITOS

Gráfico 9 – Frequência acumulada de casos e óbitos confirmados segundo semana epidemiológica de confirmação. Alagoas, 2020 e 2021.

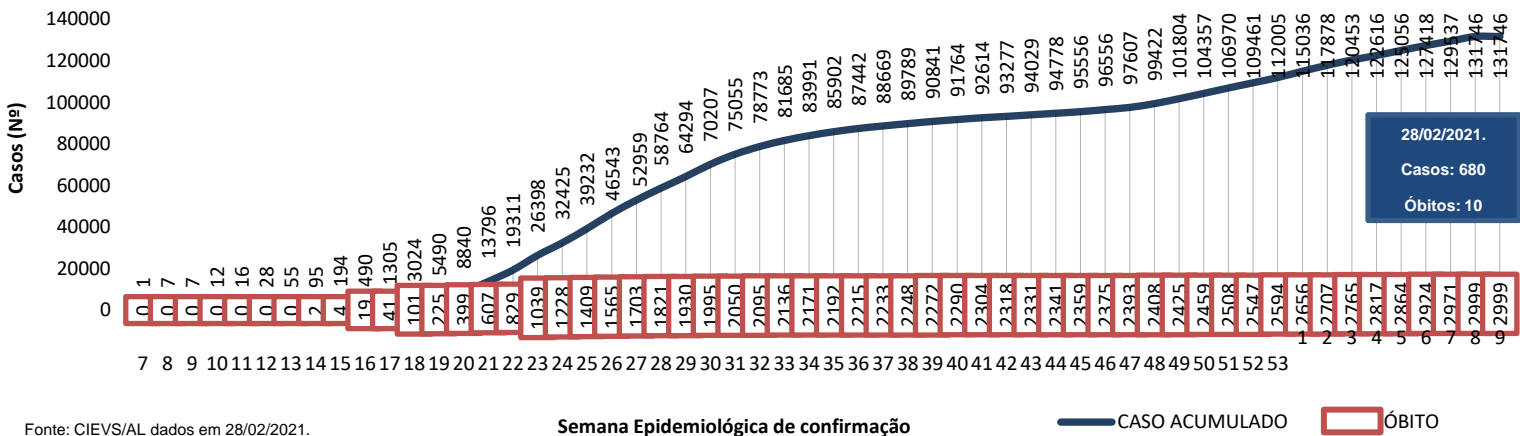

Fonte: CIEVS/AL dados em 28/02/2021.

| TESTES LABORATORIAIS | | PROFISSIONAIS DA SAÚDE | |
|--|------------|---|--|
| QUANTITATIVO GERAL DE TESTES REALIZADOS EM 26/02/2021 | | Casos confirmados (geral) | |
| Testes Rápidos (TR) | 95* | 131.746 | |
| Positivos | 5* | Profissionais da Saúde Confirmados | |
| Negativos | 90* | 6.825 | |
| Testes RT - PCR | 311 | Percentual de confirmados | |
| Confirmados | 152 | 5,2% | |
| Descartados | 159 | | |
| Inconclusivos | 0 | | |
| ESTOQUE DE TESTES DISPONÍVEIS PARA DIAGNÓSTICO | | | |
| Testes Rápidos (TR) | 8.700 | | |
| Kit amplificação RT-PCR (Reações) | 24.036 | | |

*Sem informação sobre a quantidade de testes realizados da Unidade de Urgência para Síndrome Gripais - ARAPIRACA, até o fechamento (12h) deste Informe Epidemiológico.

Fonte: e-SUS VE dados em 28/02/2021.

EVOLUÇÃO DE CASOS E ÓBITOS POR SEMANA EPIDEMIOLÓGICA

Gráfico 10 – Frequência de casos e óbitos confirmados segundo semana epidemiológica de ocorrência. Alagoas, 2020 e 2021.

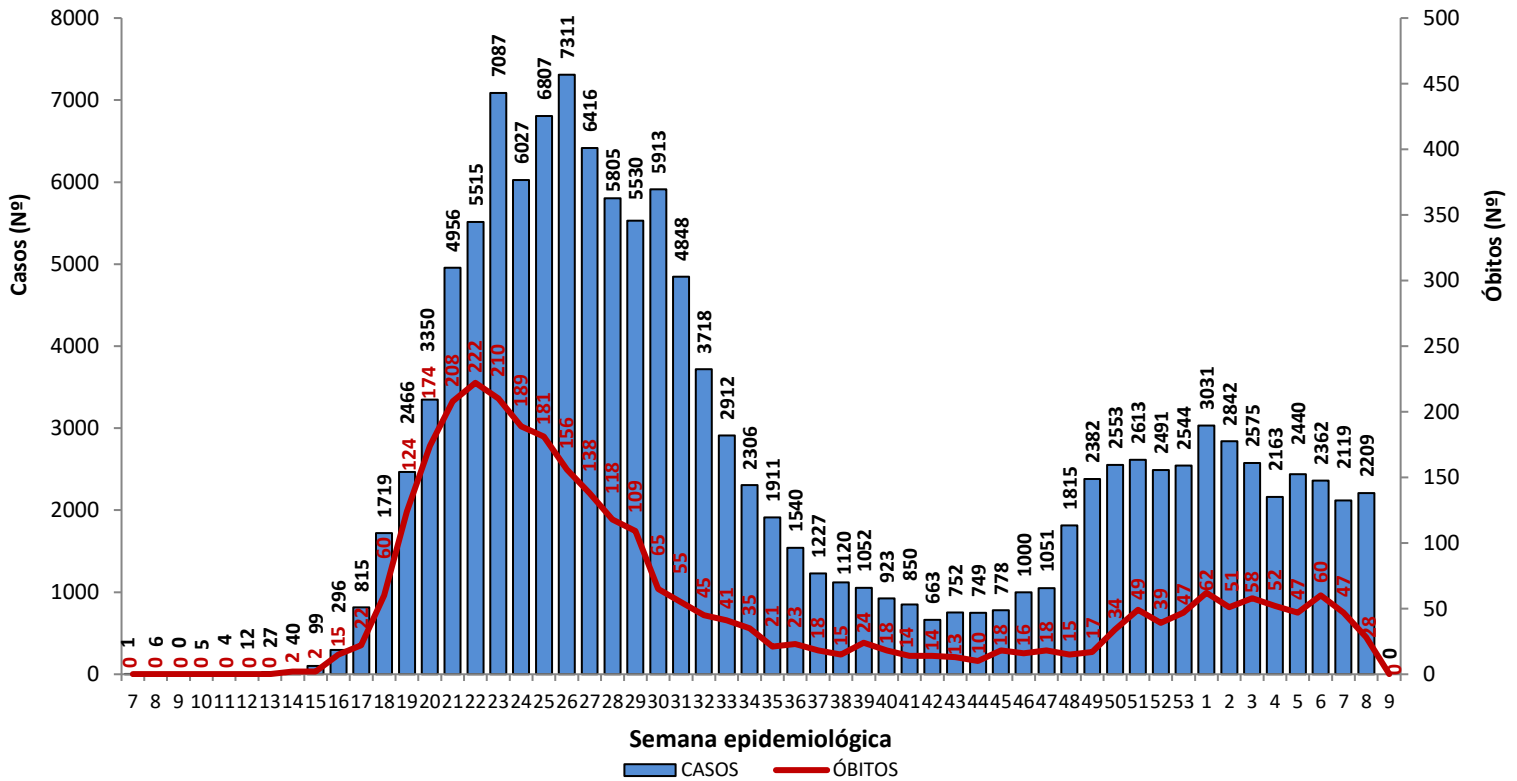

Fonte: CIEVS/AL dados em 28/02/2021.

Gráfico 11 – Frequência de casos por região (metropolitana e demais municípios) segundo semana epidemiológica de ocorrência. Alagoas, 2020 e 2021.

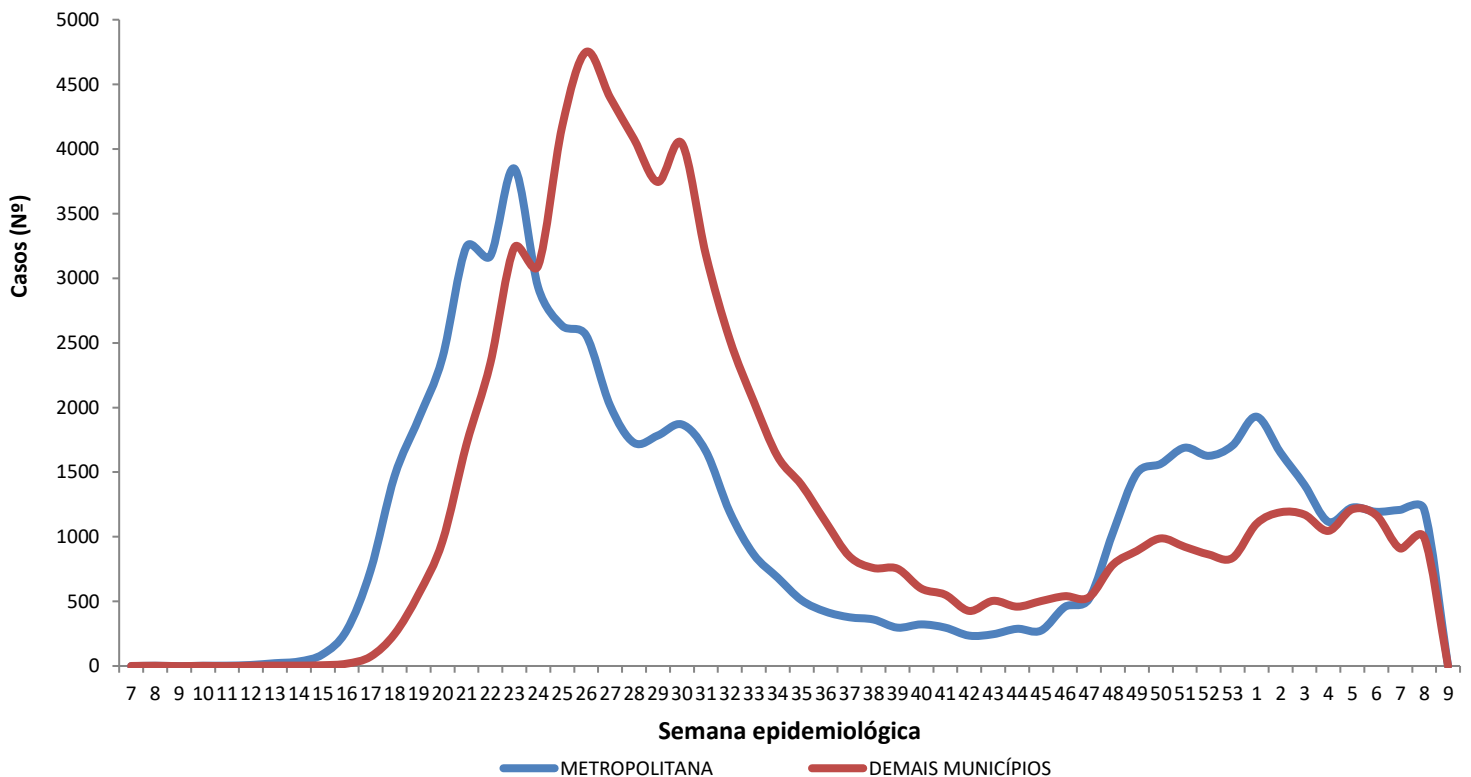

Região Metropolitana de Maceió – Barra de Santo Antônio, Barra de São Miguel, Coqueiro Seco, Maceió, Marechal Deodoro, Messias, Murici, Paripueira, Pilar, Rio Largo, Santa Luzia do Norte e Satuba.

Fonte: CIEVS/AL dados em 28/02/2021.

DISTRIBUIÇÃO ESPACIAL

Figura 3 – Taxa de incidência acumulada (por 100.000 hab.) dos casos confirmados da COVID-19, segundo município de residência. Alagoas, 2020 e 2021.



Figura 4 – Taxa de incidência (por 100.000 hab.) dos casos confirmados da COVID-19, nos últimos 28 dias (31 de janeiro a 28 de fevereiro), segundo município de residência. Alagoas, 2021.



Figura 5 – Taxa de mortalidade acumulada (por 100.000 hab.) dos casos confirmados da COVID-19, segundo município de residência. Alagoas, 2020 e 2021.

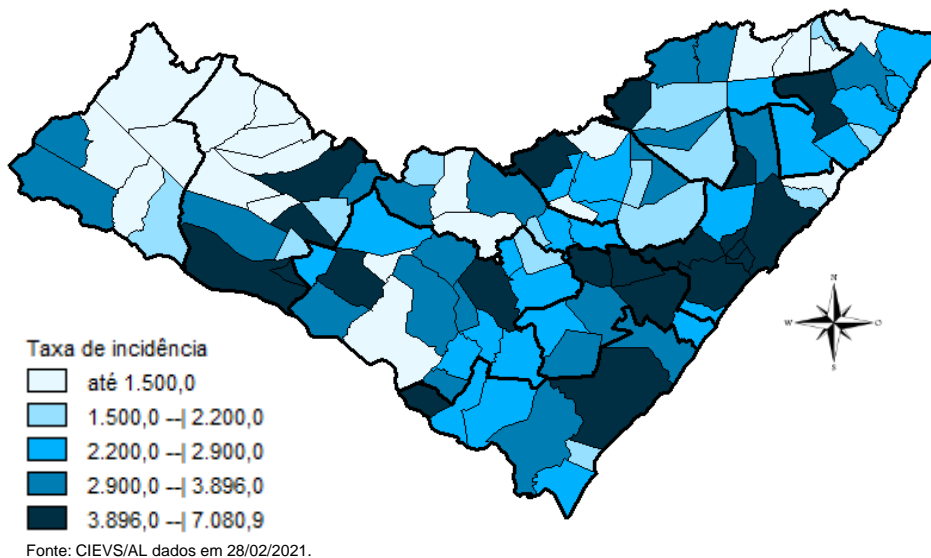

DISTRIBUIÇÃO ESPACIAL

Tabela 2 – Frequência de casos e óbitos confirmados de COVID-19, e casos em investigação segundo município de residência. Alagoas, 2020 e 2021.

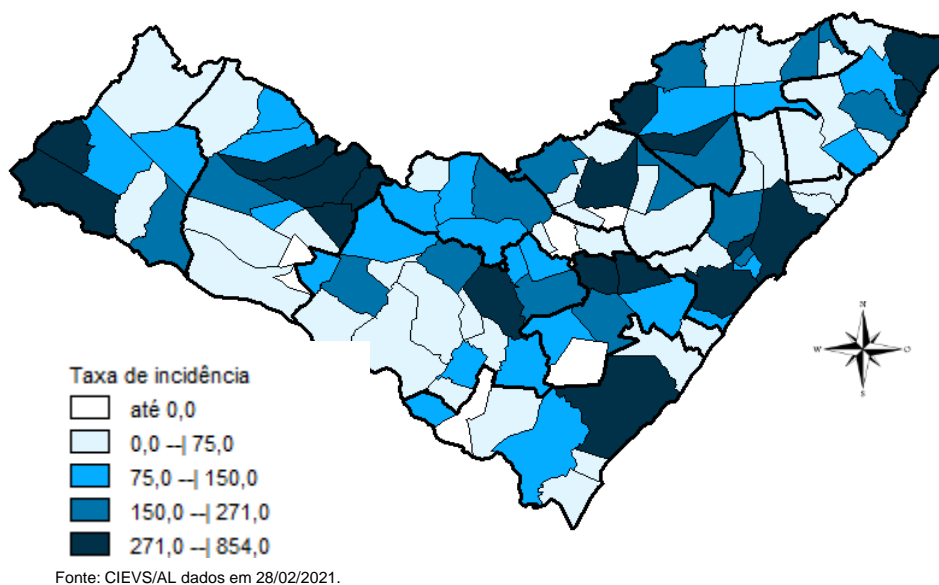
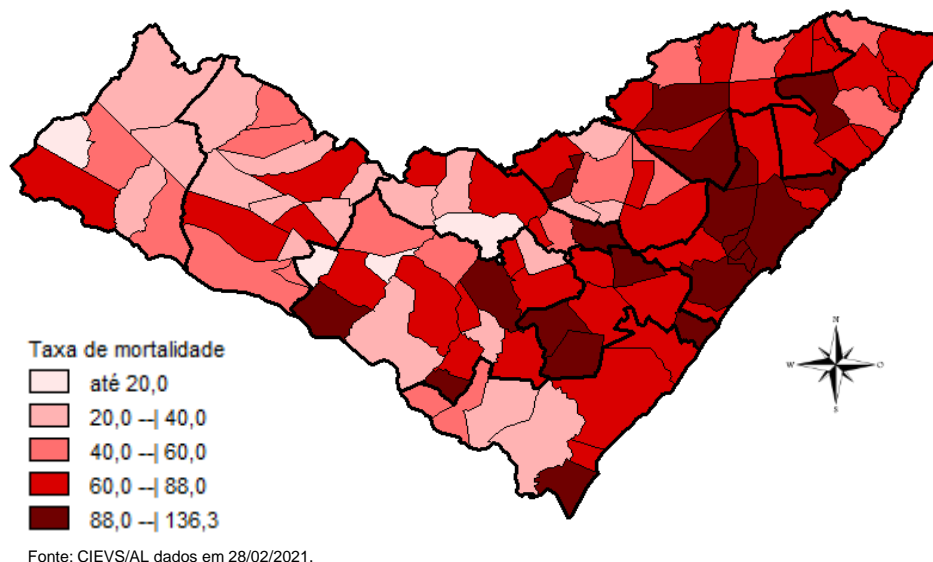
| MUNICÍPIO DE RESIDÊNCIA | CASOS | ÓBITOS | INVESTIGAÇÃO*** | MUNICÍPIO DE RESIDÊNCIA | CASOS | ÓBITOS | INVESTIGAÇÃO*** |
|-------------------------|--------|--------|-----------------|-------------------------|------------------|----------------|-----------------|
| Água Branca | 244 | 11 | 4 | Mata Grande | 274 | 8 | 21 |
| Anadia | 765 | 15 | 75 | Matriz do Camaragibe | 1.169 | 25 | 15 |
| Arapiraca | 16.452 | 227 | 1764 | Messias | 725 | 23 | 78 |
| Atalaia | 732 | 30 | 11 | Minador do Negrão | 101 | 4 | 2 |
| Barra de Santo Antônio | 159 | 15 | 21 | Monteirópolis | 147 | 2 | 0 |
| Barra de São Miguel | 229 | 6 | 26 | Murici | 574 | 26 | 125 |
| Batalha | 727 | 13 | 2 | Novo Lino | 144 | 8 | 3 |
| Belém | 76 | 3 | 7 | Olho d'Água das Flores | 1.208 | 17 | 7 |
| Belo Monte | 212 | 6 | 7 | Olho d'Água do Casado | 61 | 2 | 0 |
| Boca da Mata | 1.389 | 28 | 64 | Olho d'Água Grande | 150 | 6 | 1 |
| Branquinha | 318 | 8 | 35 | Oliveira | 252 | 3 | 42 |
| Cacimbinhas | 397 | 3 | 14 | Ouro Branco | 138 | 5 | 2 |
| Cajueiro | 413 | 18 | 0 | Palestina | 319 | 3 | 3 |
| Campestre | 127 | 5 | 1 | Palmeira dos Índios | 2.688 | 54 | 54 |
| Campo Alegre | 1.965 | 47 | 35 | Pão de Açúcar | 1.000 | 15 | 9 |
| Campo Grande | 263 | 7 | 1 | Pariconha | 375 | 1 | 10 |
| Canapi | 96 | 6 | 1 | Paripueira | 214 | 11 | 7 |
| Capela | 611 | 8 | 17 | Passo de Camaragibe | 419 | 11 | 1 |
| Carneiros | 125 | 2 | 12 | Paulo Jacinto | 211 | 8 | 2 |
| Chã Preta | 59 | 2 | 4 | Penedo | 2.219 | 25 | 198 |
| Coité do Noia | 242 | 7 | 39 | Piaçabuçu | 508 | 16 | 45 |
| Colônia Leopoldina | 269 | 12 | 11 | Pilar | 1.888 | 29 | 13 |
| Coqueiro Seco | 347 | 6 | 23 | Pindoba | 84 | 1 | 6 |
| Coruripe | 2.544 | 35 | 103 | Piranhas | 488 | 12 | 9 |
| Craíbas | 883 | 14 | 1 | Poço das Trincheiras | 219 | 3 | 30 |
| Delmiro Gouveia | 2.019 | 43 | 51 | Porto Calvo | 854 | 18 | 1 |
| Dois Riachos | 357 | 5 | 22 | Porto de Pedras | 183 | 4 | 15 |
| Estrela de Alagoas | 247 | 6 | 4 | Porto Real do Colégio* | 452 | 10 | 1 |
| Feira Grande | 527 | 8 | 24 | Quebrangulo | 542 | 7 | 43 |
| Feliz Deserto | 104 | 4 | 2 | Rio Largo | 1.892 | 80 | 118 |
| Flexeiras | 380 | 8 | 9 | Roteiro | 172 | 9 | 30 |
| Girau do Ponciano | 1.423 | 25 | 5 | Santa Luzia do Norte | 330 | 7 | 6 |
| Ibateguara | 493 | 11 | 2 | Santana do Ipanema | 2.861 | 37 | 225 |
| Igaci | 350 | 4 | 4 | Santana do Mundaú | 433 | 7 | 31 |
| Igreja Nova | 685 | 9 | 33 | São Brás | 283 | 3 | 6 |
| Inhapi | 139 | 4 | 29 | São José da Laje | 809 | 14 | 6 |
| Jacaré dos Homens | 143 | 1 | 15 | São José da Tapera | 979 | 21 | 121 |
| Jacuípe | 94 | 3 | 5 | São Luís do Quitunde | 912 | 21 | 62 |
| Japaratinga | 206 | 6 | 3 | São Miguel dos Campos | 2.467 | 53 | 140 |
| Jaramataia | 64 | 1 | 1 | São Miguel dos Milagres | 147 | 6 | 0 |
| Jequiá da Praia | 414 | 9 | 14 | São Sebastião | 961 | 21 | 107 |
| Joaquim Gomes | 678 | 17 | 7 | Satuba | 693 | 19 | 0 |
| Jundiá | 62 | 3 | 0 | Senador Rui Palmeira | 181 | 4 | 27 |
| Junqueiro | 656 | 22 | 57 | Tanque d'Arca | 178 | 3 | 1 |
| Lagoa da Canoa | 623 | 14 | 77 | Taquarana | 409 | 8 | 55 |
| Limoeiro de Anadia | 671 | 19 | 73 | Teotônio Vilela | 1.419 | 42 | 211 |
| Maceió | 51.033 | 1.349 | 6191 | Traipu | 312 | 8 | 4 |
| Major Isidoro | 484 | 10 | 19 | União Dos Palmares | 1.310 | 59 | 332 |
| Mar Vermelho | 33 | 1 | 3 | Viçosa | 743 | 11 | 147 |
| Maragogi | 877 | 24 | 17 | Total | 131.744** | 2.997** | 11.514 |
| Maravilha | 126 | 6 | 36 | | | | |
| Marechal Deodoro | 3.738 | 47 | 143 | | | | |
| Maribondo | 377 | 14 | 18 | | | | |

Fonte: CIEVS/AL dados em 28/02/2021.

* Um (1) Caso/Óbito ocorrido em outro Estado (SE)

** Três (3) óbitos são residentes de outros Estados: São Paulo, Pernambuco e Santa Catarina

*** Casos notificados nos últimos 20 dias que estão aguardando inserção de resultados de exames e/ou preenchimento da classificação final nos sistemas de notificação (e-SUS e SIVEP) por parte dos estabelecimentos notificantes e/ou respectivos municípios.

TAXA DE INCIDÊNCIA

Gráfico 12 – Taxa de incidência (por 100.000 hab.) da COVID-19, segundo município de residência. Alagoas, 2020 e 2021.

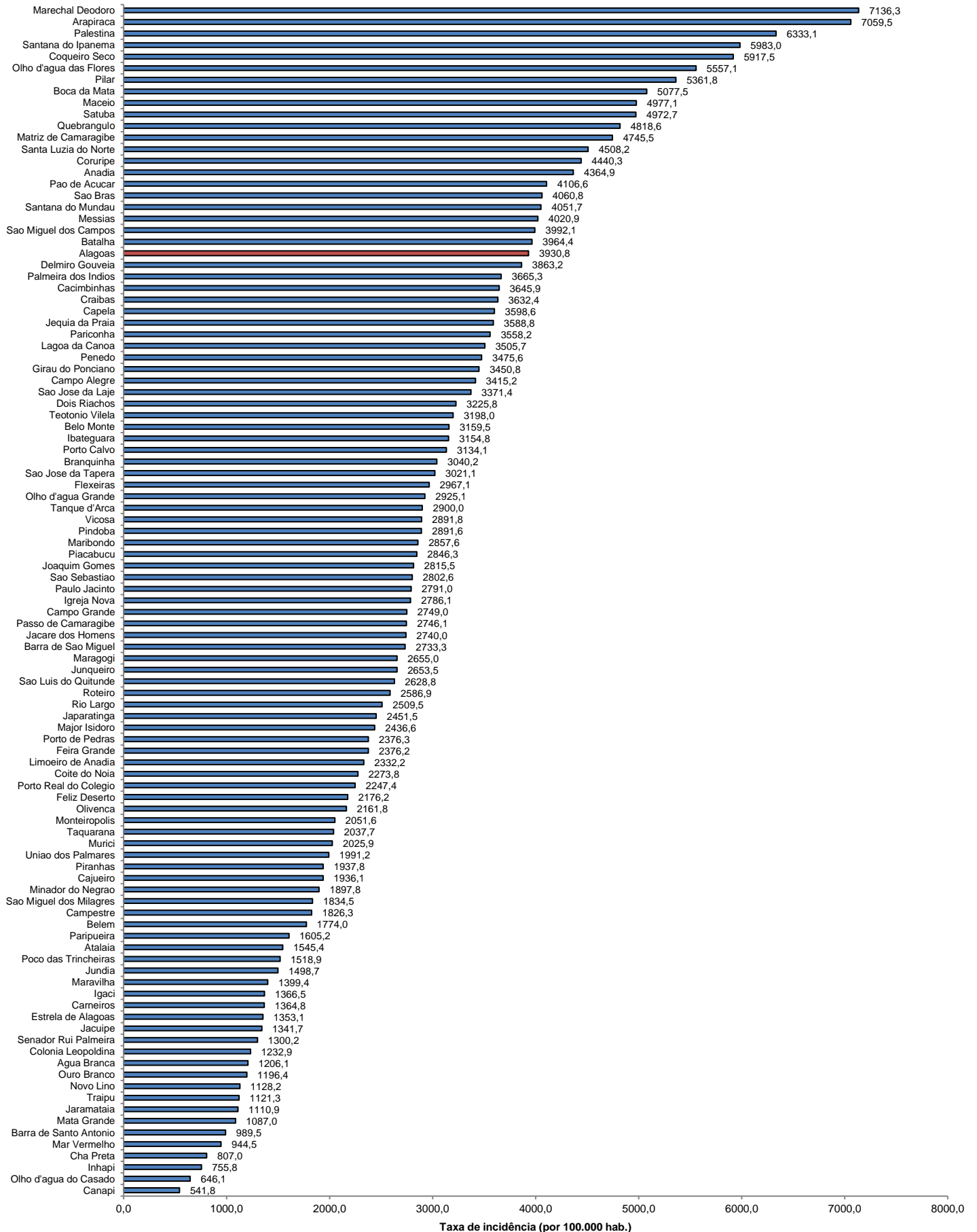

Fonte: CIEVS/AL dados em 28/02/2021. Estimativa TCU/IBGE 2020

TAXA DE INCIDÊNCIA

Gráfico 13 – Taxa de incidência (por 100.000 hab.) da COVID-19, nos últimos 28 dias (31 de janeiro a 28 de fevereiro), segundo município de residência. Alagoas, 2021.

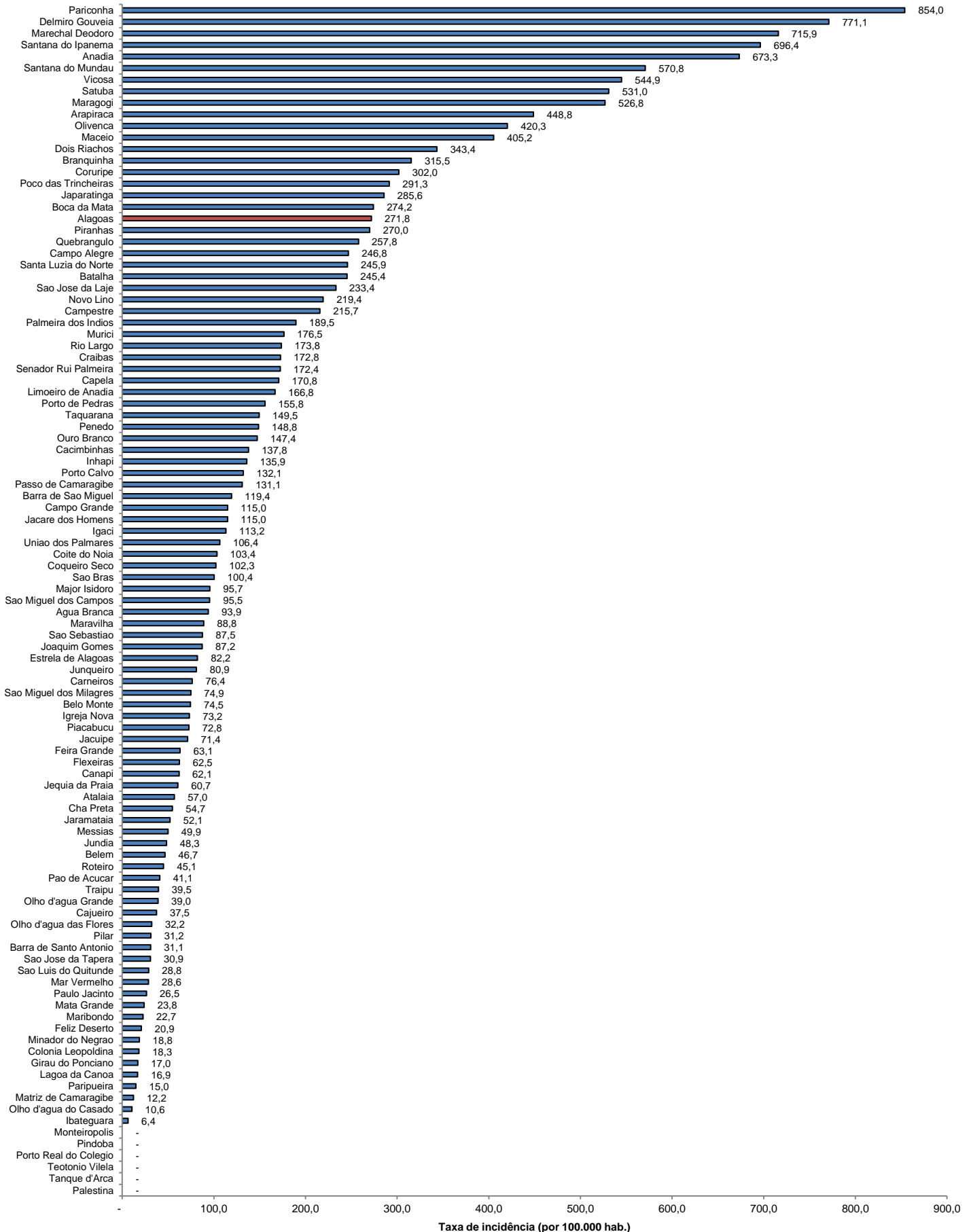

Fonte: CIEVS/AL dados em 28/02/2021. Estimativa TCU/IBGE 2020