

**Informe Epidemiológico - Monitoramento da Emergência - COVID-19**

**06 DE MARÇO DE 2021**

**Nº 365**

**Tabela 1** – Frequência de casos segundo classificação operacional para COVID-19. Alagoas, 2020 e 2021.

Casos Notificados	Em investigação		Casos Confirmados		Casos Descartados		Óbito/Letalidade	
	Nº	%	Nº	%	Nº	%	Nº	%
331.264	13.228	4,0%	134.949	40,7%	183.087	55,3%	3.073	2,3%

Fonte: CIEVS/AL dados em 06/03/2021.

**SÍNDROME GRIPAL (SG)**

**Figura 1** – Casos confirmados de SG por COVID-19, segundo sexo. Alagoas, 2020 e 2021.

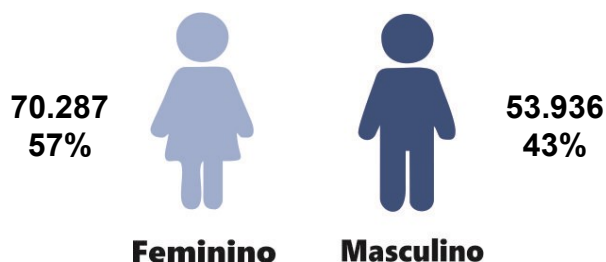

Fonte: CIEVS/AL dados em 06/03/2021.

**Gráfico 1** – Frequência de casos confirmados de SG por COVID-19, segundo evolução. Alagoas, 2020 e 2021.

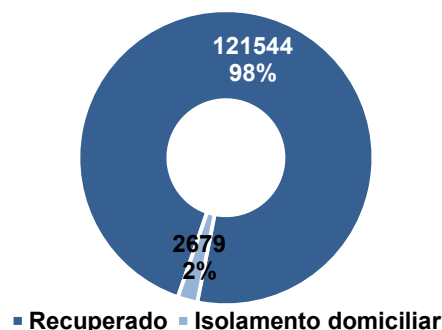

Fonte: CIEVS/AL dados em 06/03/2021.

**Gráfico 2** – Casos confirmados de SG por COVID-19, segundo faixa etária. Alagoas, 2020 e 2021.

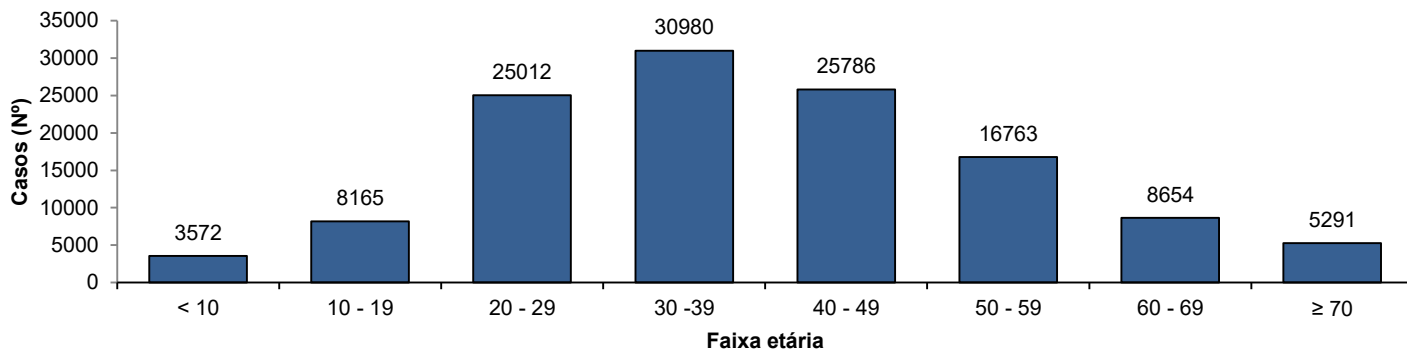

Fonte: CIEVS/AL dados em 06/03/2021.

**SÍNDROME RESPIRATÓRIA AGUDA GRAVE (SRAG)**

**Figura 2** – Casos confirmados de SRAG por COVID-19, segundo sexo. Alagoas, 2020 e 2021.

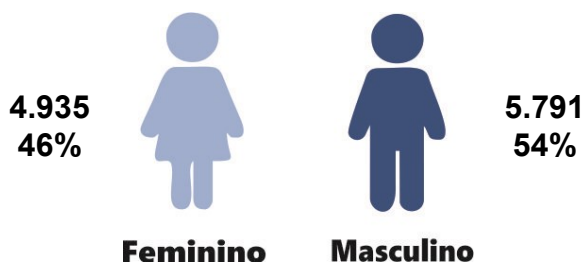

Fonte: CIEVS/AL dados em 06/03/2021.

**Gráfico 3** – Frequência de casos confirmados de SRAG por COVID-19, segundo evolução. Alagoas, 2020 e 2021.

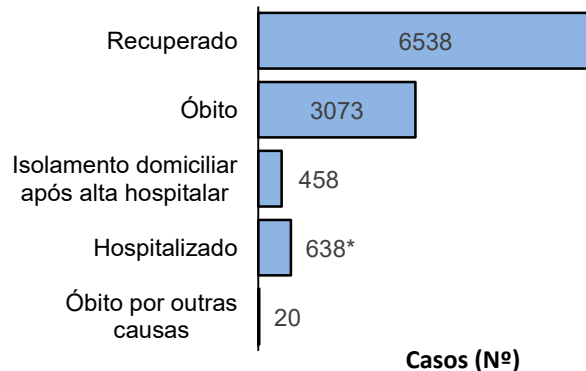

Fonte: CIEVS/AL dados em 06/03/2021.

\* Um (01) hospitalizado é residente do Estado do Amazonas.

**Gráfico 4** – Frequência da faixa etária dos casos confirmados de SRAG por COVID-19. Alagoas, 2020 e 2021.

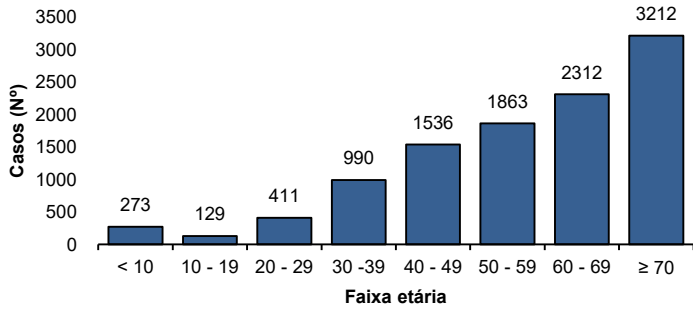

Fonte: CIEVS/AL dados em 06/03/2021.

**Gráfico 5** – Frequência de casos confirmados de SRAG por COVID-19, segundo raça/cor. Alagoas, 2020 e 2021.

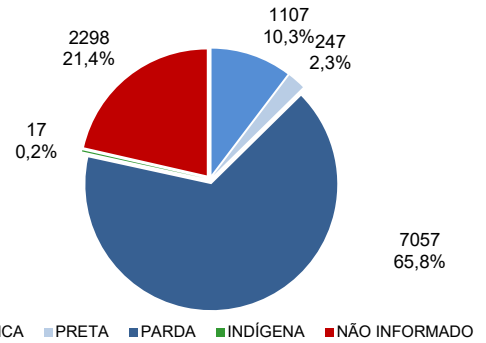

Fonte: CIEVS/AL dados em 06/03/2021.

### ÓBITOS CONFIRMADOS

**Gráfico 6** – Pirâmide etária dos óbitos confirmados por COVID-19, segundo sexo. Alagoas, 2020 e 2021.

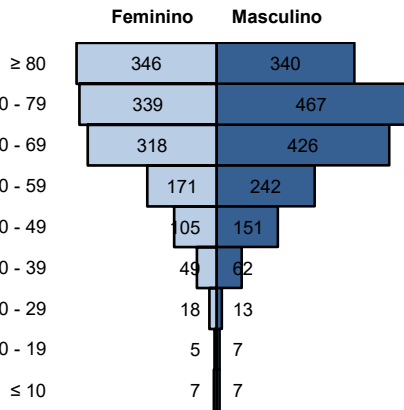

Fonte: CIEVS/AL dados em 06/03/2021.

**Gráfico 7** – Frequência de óbitos confirmados por COVID-19, segundo raça/cor. Alagoas, 2020 e 2021.

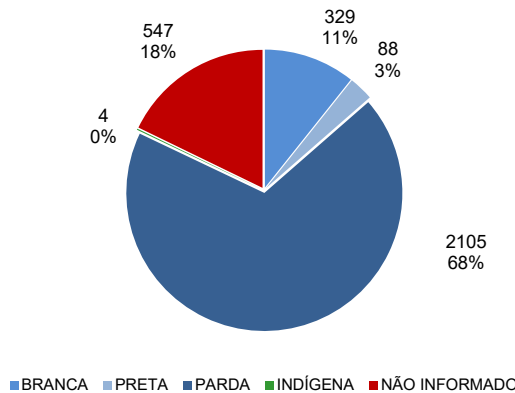

Fonte: CIEVS/AL dados em 06/03/2021.

**Gráfico 8** – Frequência dos óbitos confirmados por COVID-19, segundo comorbidade e fator de risco. Alagoas, 2020 e 2021.

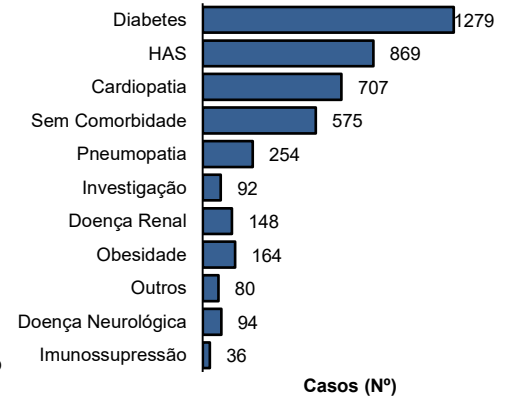

Fonte: CIEVS/AL dados em 06/03/2021.

### EVOLUÇÃO DE CASOS E ÓBITOS

**Gráfico 9** – Frequência acumulada de casos e óbitos confirmados segundo semana epidemiológica de confirmação. Alagoas, 2020 e 2021.

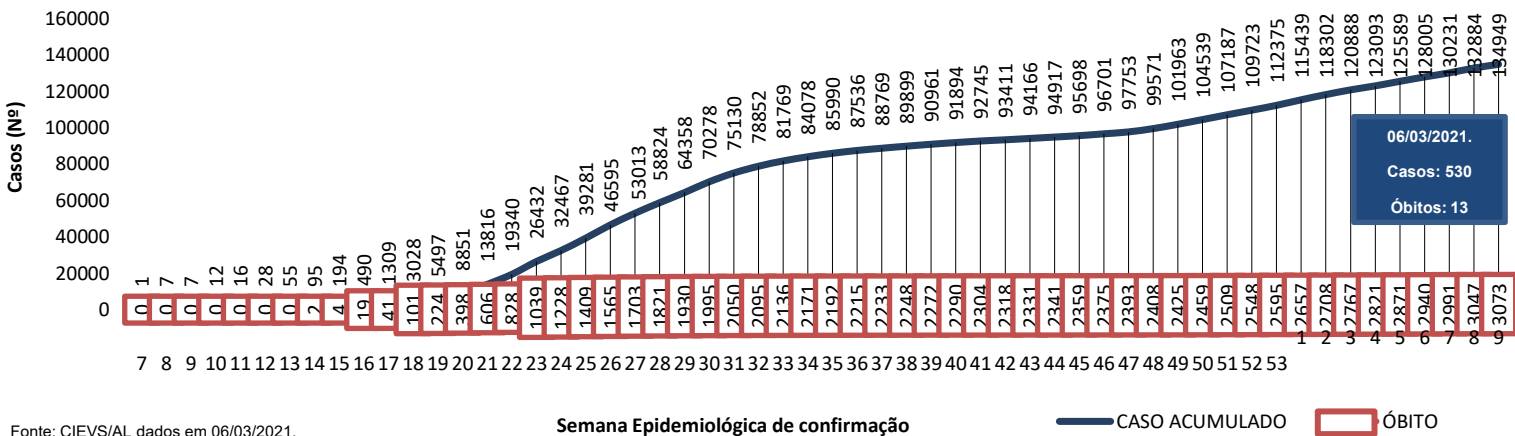

Fonte: CIEVS/AL dados em 06/03/2021.

TESTES LABORATORIAIS		PROFISSIONAIS DA SAÚDE	
<b>QUANTITATIVO GERAL DE TESTES REALIZADOS EM 05/03/2021</b>			
<b>Testes Rápidos (TR)</b>	<b>324</b>	<b>Casos confirmados (geral)</b>	<b>134.949</b>
Positivos	24	<b>Profissionais da Saúde Confirmados</b>	<b>6.877</b>
Negativos	300	<b>Percentual de confirmados</b>	<b>5,1%</b>
<b>Testes RT - PCR</b>	<b>247</b>		
Confirmados	168		
Descartados	79		
Inconclusivos	0		
<b>ESTOQUE DE TESTES DISPONÍVEIS PARA DIAGNÓSTICO</b>			
<b>Testes Rápidos (TR)</b>	<b>6.100</b>		
<b>Kit amplificação RT-PCR (Reações)</b>	<b>22.549</b>		

Fonte: e-SUS VE dados em 06/03/2021.

EVOLUÇÃO DE CASOS E ÓBITOS POR SEMANA EPIDEMIOLÓGICA

Gráfico 10 – Frequência de casos e óbitos confirmados segundo semana epidemiológica de ocorrência. Alagoas, 2020 e 2021.

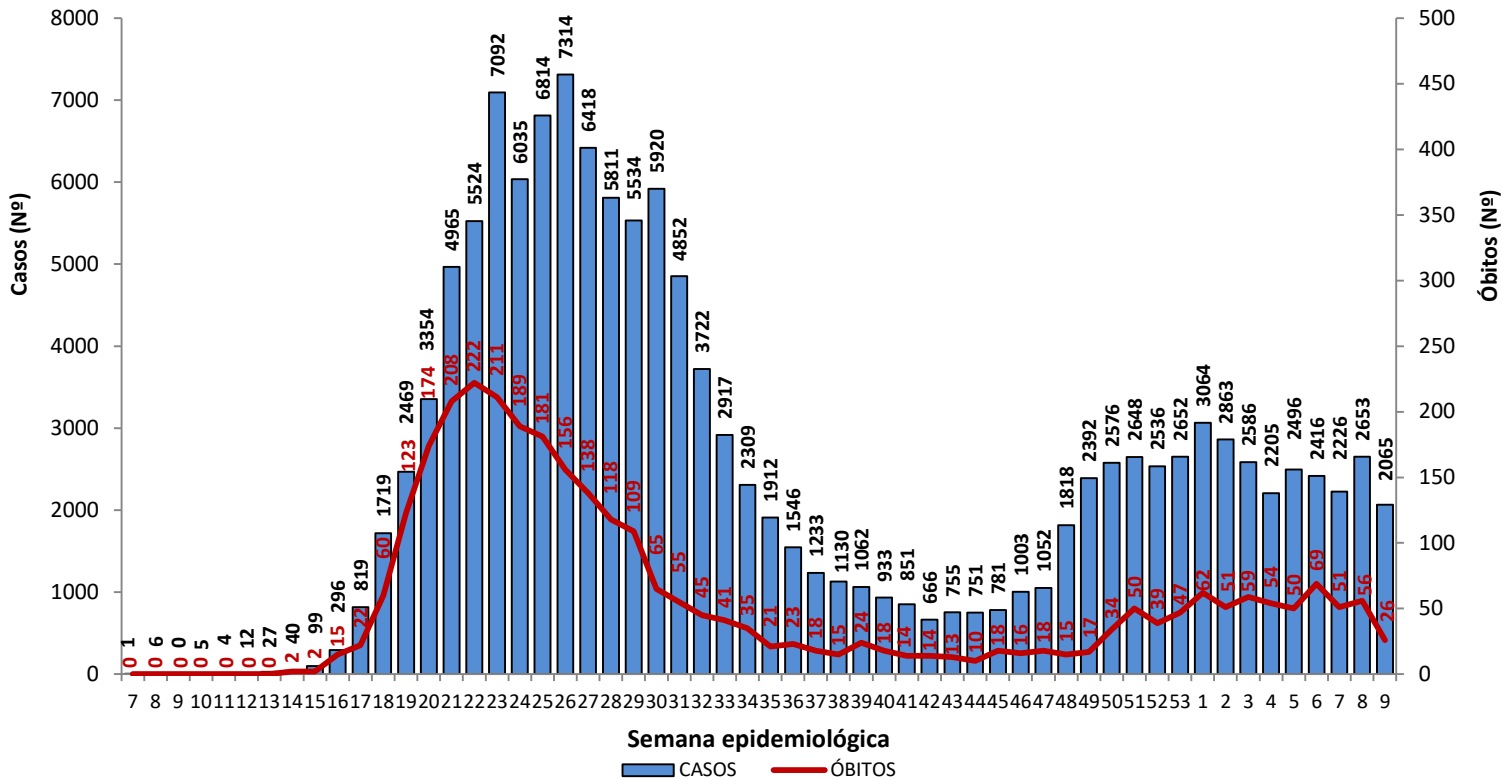

Fonte: CIEVS/AL dados em 06/03/2021.

Gráfico 11 – Frequência de casos por região (metropolitana e demais municípios) segundo semana epidemiológica de ocorrência. Alagoas, 2020 e 2021.

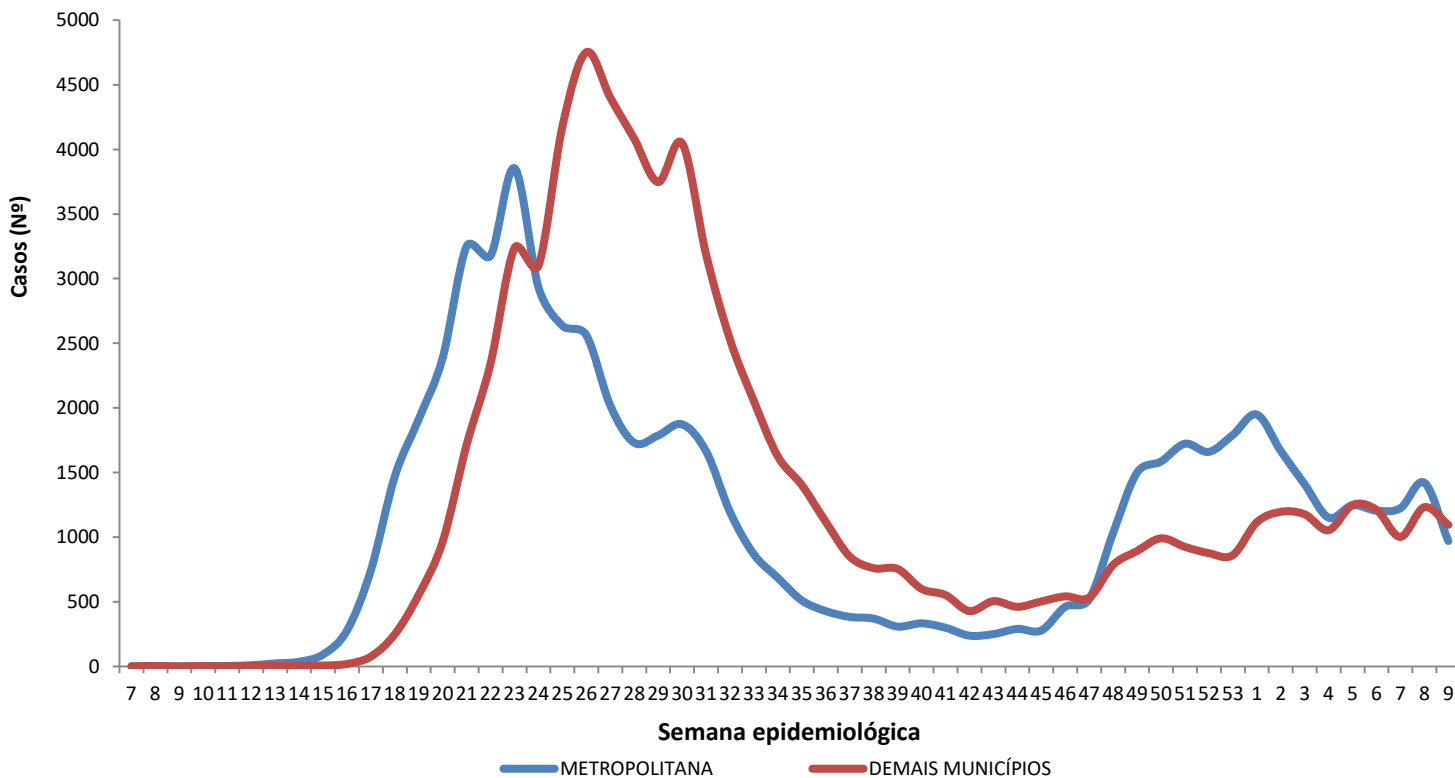

Região Metropolitana de Maceió – Barra de Santo Antônio, Barra de São Miguel, Coqueiro Seco, Maceió, Marechal Deodoro, Messias, Murici, Paripueira, Pilar, Rio Largo, Santa Luzia do Norte e Satuba.

Fonte: CIEVS/AL dados em 06/03/2021.

DISTRIBUIÇÃO ESPACIAL

**Figura 3** – Taxa de incidência acumulada (por 100.000 hab.) dos casos confirmados da COVID-19, segundo município de residência. Alagoas, 2020 e 2021.

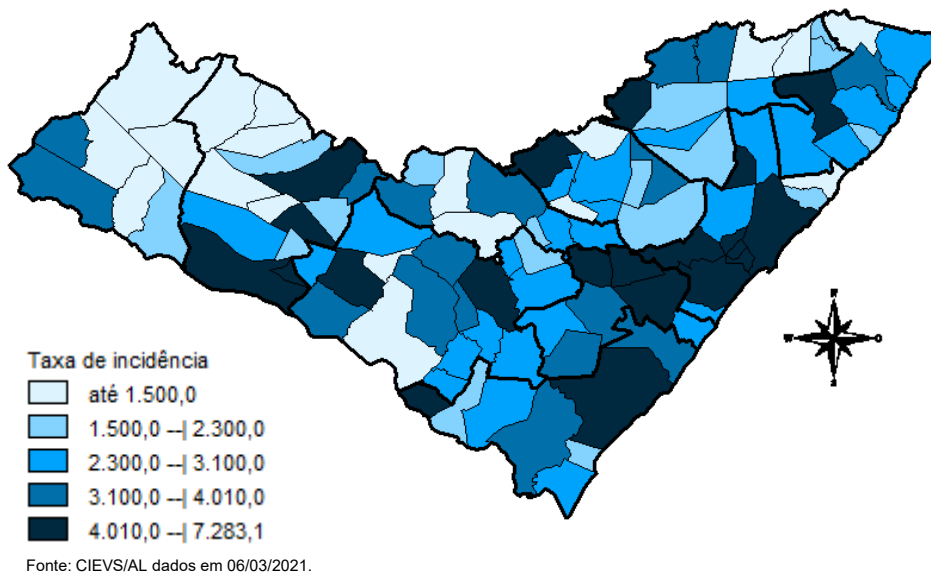

**Figura 4** – Taxa de incidência (por 100.000 hab.) dos casos confirmados da COVID-19, nos últimos 28 dias (06 de fevereiro a 05 de março), segundo município de residência. Alagoas, 2021.

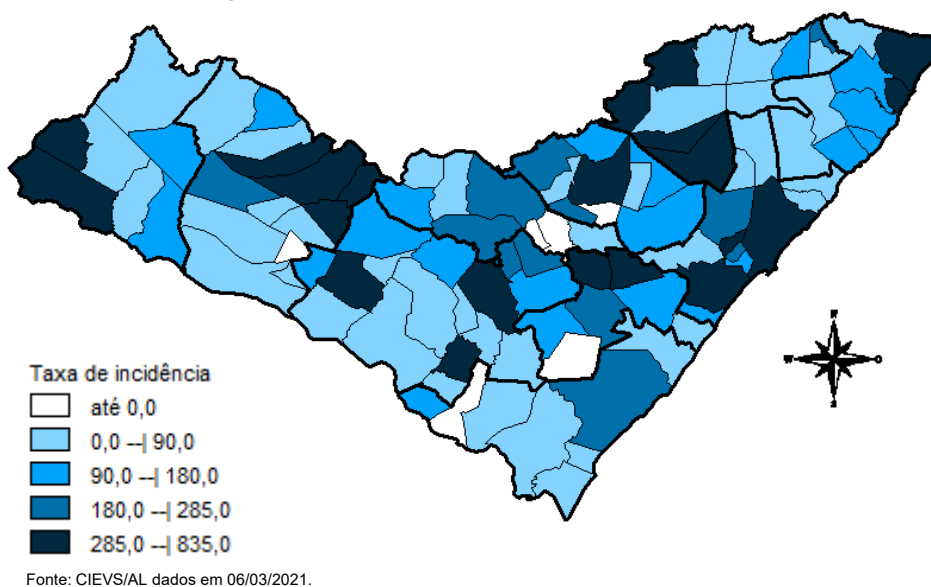

**Figura 5** – Taxa de mortalidade acumulada (por 100.000 hab.) dos casos confirmados da COVID-19, segundo município de residência. Alagoas, 2020 e 2021.

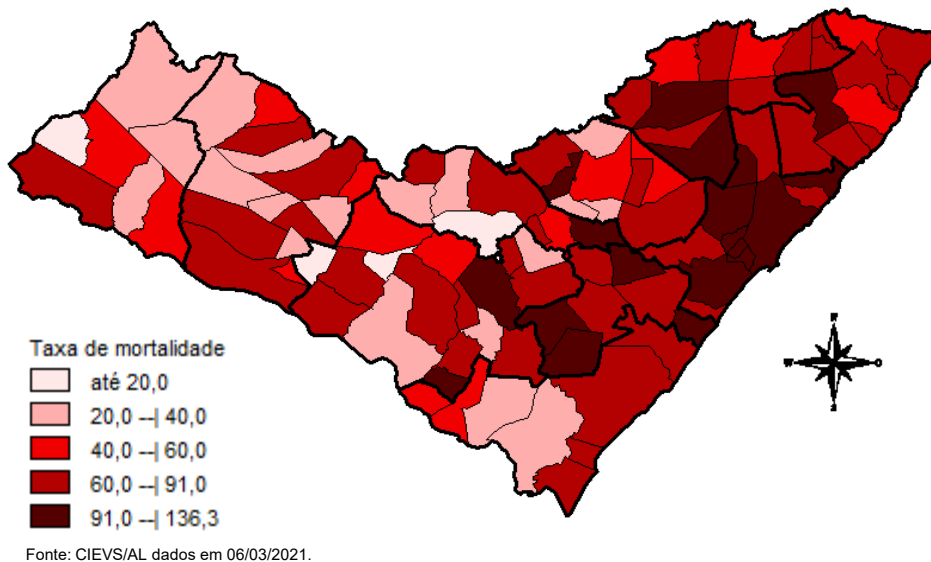

## DISTRIBUIÇÃO ESPACIAL

**Tabela 2** – Frequência de casos e óbitos confirmados de COVID-19, e casos em investigação segundo município de residência. Alagoas, 2020 e 2021.

MUNICÍPIO DE RESIDÊNCIA	CASOS	ÓBITOS	INVESTIGAÇÃO***	MUNICÍPIO DE RESIDÊNCIA	CASOS	ÓBITOS	INVESTIGAÇÃO***
Água Branca	249	12	4	Mata Grande	277	8	43
Anadia	786	15	71	Matriz do Camaragibe	1.174	25	16
Arapiraca	17.053	238	2078	Messias	729	23	90
Atalaia	760	30	16	Minador do Negrão	101	4	2
Barra de Santo Antônio	164	15	42	Monteirópolis	147	2	0
Barra de São Miguel	236	6	40	Murici	632	26	124
Batalha	743	13	2	Novo Lino	145	8	2
Belém	76	3	10	Olho d'Água das Flores	1.211	20	6
Belo Monte	215	6	17	Olho d'Água do Casado	62	2	0
Boca da Mata	1.407	29	71	Olho d'Água Grande	150	6	0
Branquinha	322	8	37	Olivença	261	3	58
Cacimbinhas	405	4	18	Ouro Branco	141	5	2
Cajueiro	417	18	4	Palestina	320	3	2
Campestre	133	5	0	Palmeira dos Índios	2.741	55	75
Campo Alegre	2.042	49	55	Pão de Açúcar	1.006	17	16
Campo Grande	285	7	2	Pariconha	399	1	9
Canapi	96	6	2	Paripueira	218	11	8
Capela	617	8	23	Passo de Camaragibe	422	11	1
Carneiros	127	2	15	Paulo Jacinto	215	8	3
Chã Preta	65	2	3	Penedo	2.234	25	204
Coité do Noia	256	7	45	Piaçabuçu	509	16	50
Colônia Leopoldina	276	13	11	Pilar	1.949	29	12
Coqueiro Seco	349	6	35	Pindoba	84	1	8
Coruripe	2.594	36	102	Piranhas	493	12	4
Craíbas	893	14	3	Poço das Trincheiras	232	3	26
Delmiro Gouveia	2.091	47	47	Porto Calvo	871	18	1
Dois Riachos	370	5	24	Porto de Pedras	184	4	13
Estrela de Alagoas	253	6	3	Porto Real do Colégio*	452	10	2
Feira Grande	536	8	41	Quebrangulo	544	7	43
Feliz Deserto	104	4	11	Rio Largo	1.947	80	162
Flexeiras	385	8	6	Roteiro	173	9	20
Girau do Ponciano	1.438	25	5	Santa Luzia do Norte	331	7	6
Ibateguara	494	11	2	Santana do Ipanema	2.926	39	316
Igaci	374	4	4	Santana do Mundaú	456	7	30
Igreja Nova	691	9	41	São Brás	284	3	11
Inhapi	143	4	59	São José da Laje	845	14	7
Jacaré dos Homens	149	1	12	São José da Tapera	982	22	152
Jacuípe	94	3	4	São Luís do Quitunde	913	21	81
Japaratinga	213	7	6	São Miguel dos Campos	2.498	54	137
Jaramataia	64	1	1	São Miguel dos Milagres	154	6	1
Jequiá da Praia	417	9	40	São Sebastião	968	21	111
Joaquim Gomes	683	17	13	Satuba	698	19	49
Jundiá	63	3	0	Senador Rui Palmeira	194	4	42
Junqueiro	689	24	55	Tanque d'Arca	179	3	1
Lagoa da Canoa	625	15	95	Taquarana	423	8	65
Limoeiro de Anadia	680	19	65	Teotônio Vilela	1.424	42	246
Maceió	52.314	1.377	7054	Traipu	316	11	6
Major Isidoro	487	10	56	União Dos Palmares	1.331	60	243
Mar Vermelho	41	1	2	Viçosa	793	14	153
Maragogi	910	24	7	<b>Total</b>	<b>134.948**</b>	<b>3.072**</b>	<b>13.228</b>
Maravilha	128	7	59				
Marechal Deodoro	3.829	48	137				
Maribondo	379	16	14				

Fonte: CIEVS/AL dados em 06/03/2021.

\* Um (1) Caso/Óbito ocorrido em outro Estado (SE)

\*\* Dois (s) óbitos são residentes de outros Estados: São Paulo e Pernambuco

\*\*\* Casos notificados nos últimos 20 dias que estão aguardando inserção de resultados de exames e/ou preenchimento da classificação final nos sistemas de notificação (e-SUS e SIVEP) por parte dos estabelecimentos notificantes e/ou respectivos municípios.

TAXA DE INCIDÊNCIA

Gráfico 12 – Taxa de incidência (por 100.000 hab.) da COVID-19, segundo município de residência. Alagoas, 2020 e 2021.

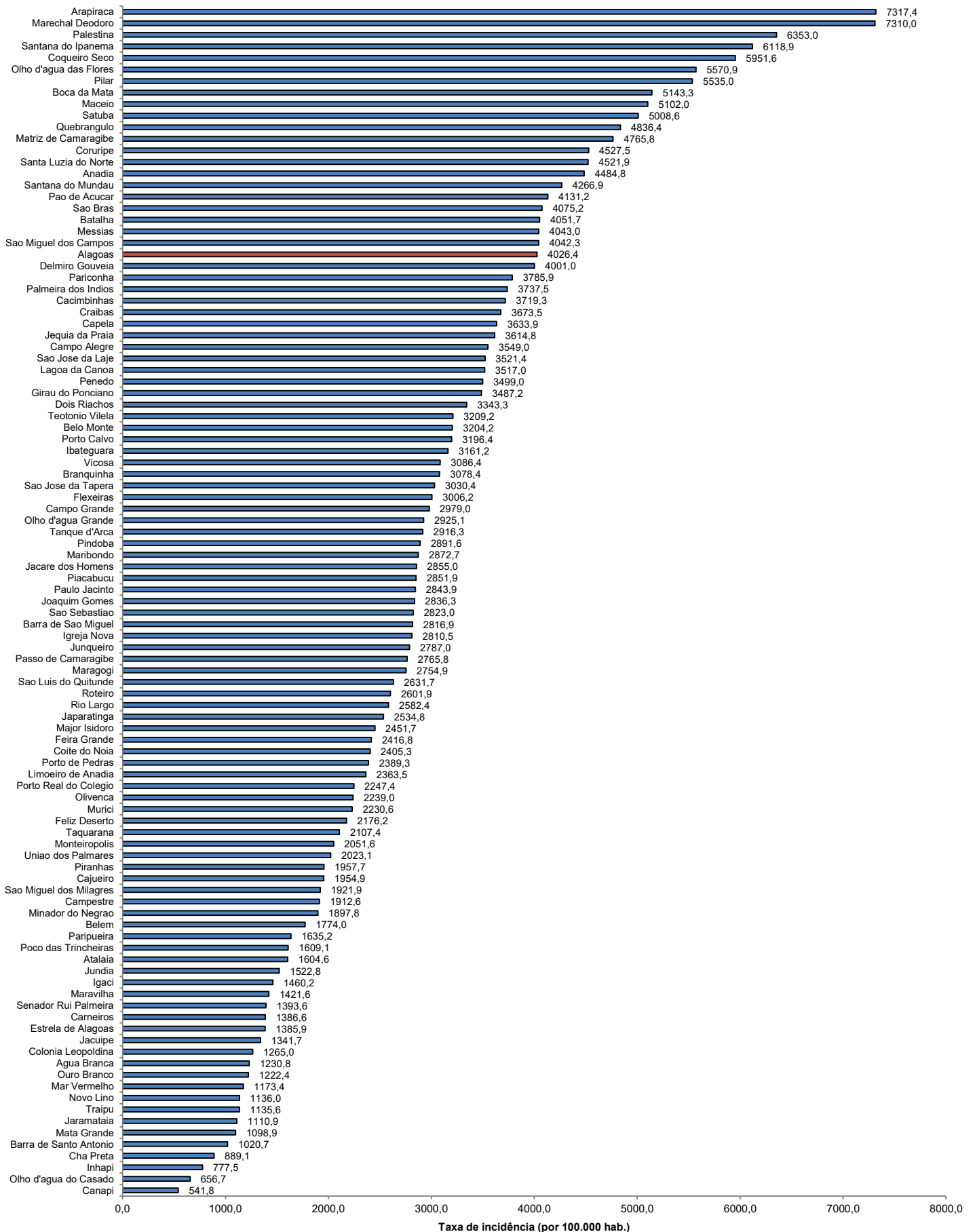

Fonte: CIEVS/AL dados em 06/03/2021. Estimativa TCU/IBGE 2020

TAXA DE INCIDÊNCIA

Gráfico 13 – Taxa de incidência (por 100.000 hab.) da COVID-19, nos últimos 28 dias (06 de fevereiro a 05 de março), segundo município de residência. Alagoas, 2021.

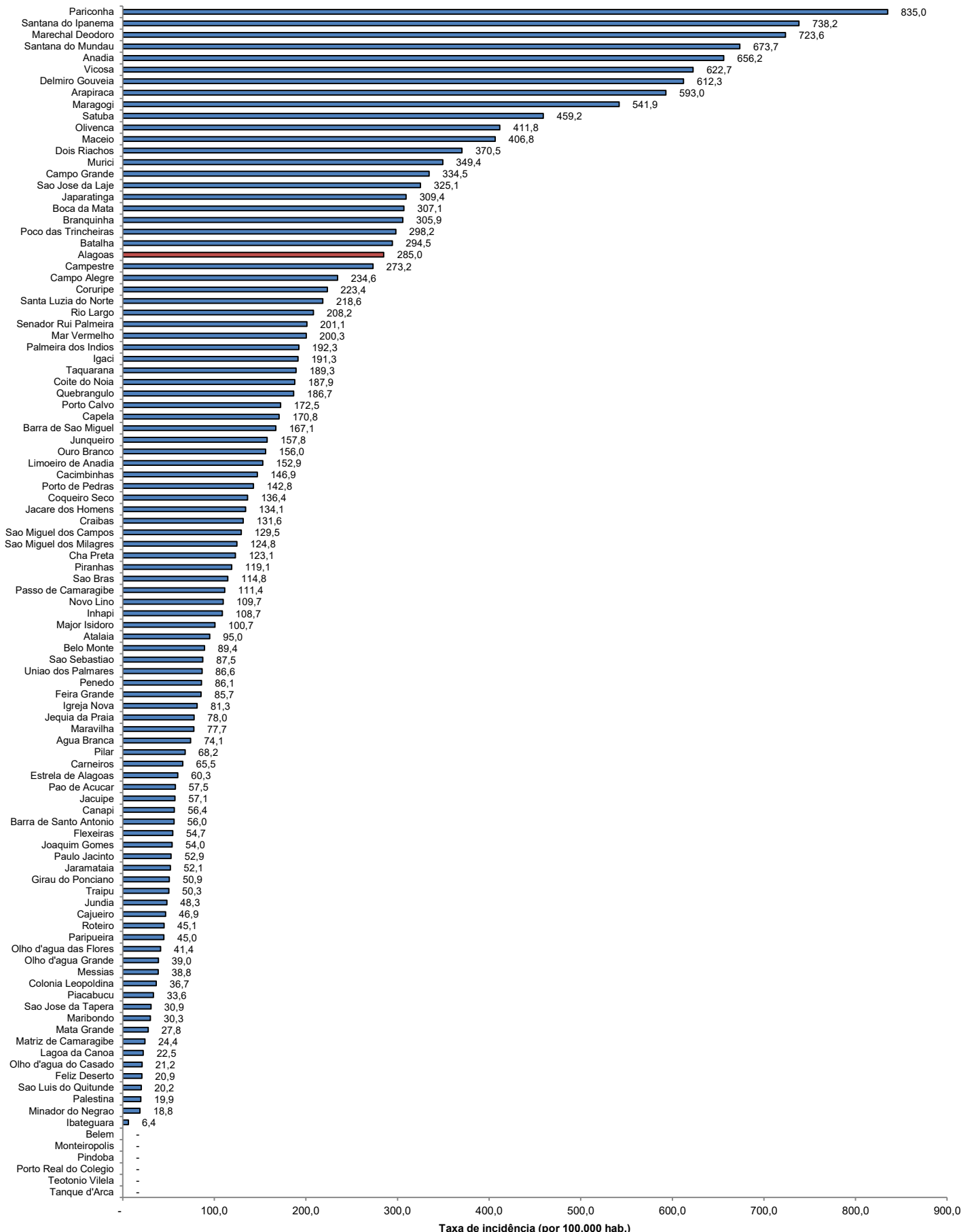

Fonte: CIEVS/AL dados em 06/03/2021. Estimativa TCU/IBGE 2020