

Informe Epidemiológico - Monitoramento da Emergência - COVID-19

24 DE MARÇO DE 2021

Nº 383

Tabela 1 – Frequência de casos segundo classificação operacional para COVID-19. Alagoas, 2020 e 2021.

Casos Notificados	Em investigação		Casos Confirmados		Casos Descartados		Óbito/Letalidade	
	Nº	%	Nº	%	Nº	%	Nº	%
359.719	8.468	2,4%	148.996	41,4%	202.255	56,2%	3.398	2,3%

Fonte: CIEVS/AL dados em 24/03/2021.

SÍNDROME GRIPAL (SG)

Figura 1 – Casos confirmados de SG por COVID-19, segundo sexo. Alagoas, 2020 e 2021.

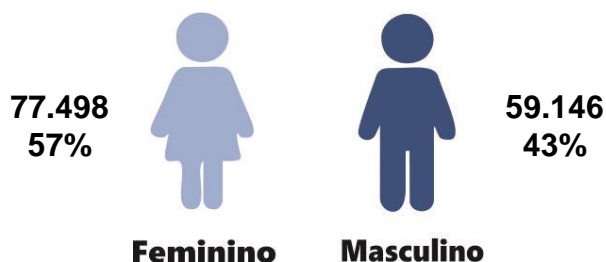

Fonte: CIEVS/AL dados em 24/03/2021.

Gráfico 1 – Frequência de casos confirmados de SG por COVID-19, segundo evolução. Alagoas, 2020 e 2021.

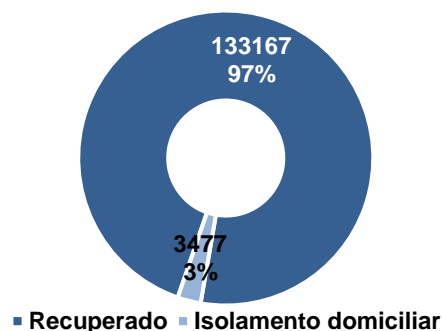

Fonte: CIEVS/AL dados em 24/03/2021.

Gráfico 2 – Casos confirmados de SG por COVID-19, segundo faixa etária. Alagoas, 2020 e 2021.

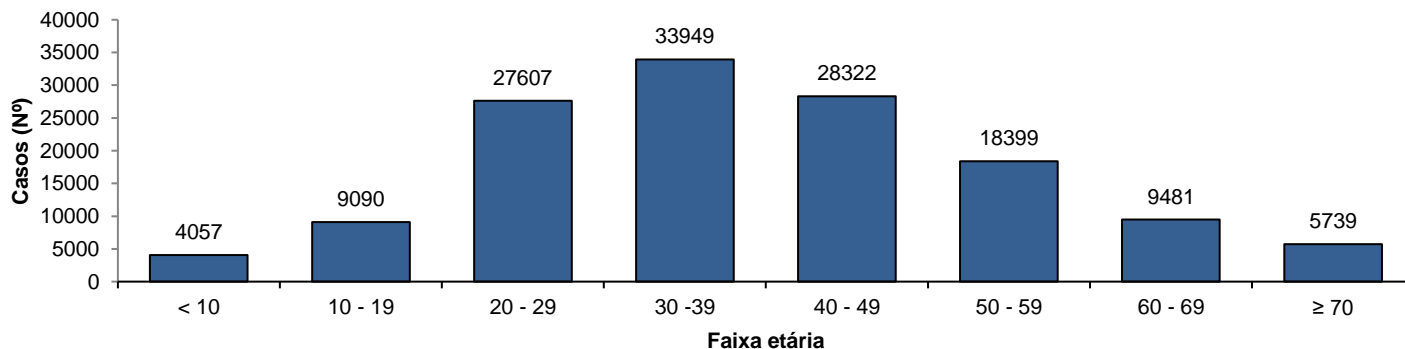

Fonte: CIEVS/AL dados em 24/03/2021.

SÍNDROME RESPIRATÓRIA AGUDA GRAVE (SRAG)

Figura 2 – Casos confirmados de SRAG por COVID-19, segundo sexo. Alagoas, 2020 e 2021.

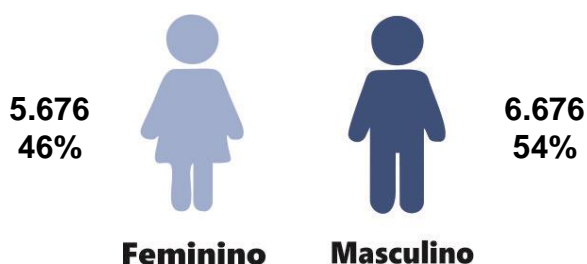

Fonte: CIEVS/AL dados em 24/03/2021.

Gráfico 3 – Frequência de casos confirmados de SRAG por COVID-19, segundo evolução. Alagoas, 2020 e 2021.

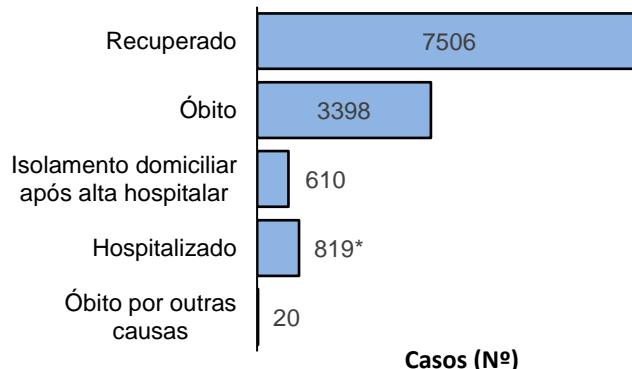

Fonte: CIEVS/AL dados em 24/03/2021.

* Um (01) hospitalizado é residente do Estado do Amazonas.

Gráfico 4 – Frequência da faixa etária dos casos confirmados de SRAG por COVID-19. Alagoas, 2020 e 2021.

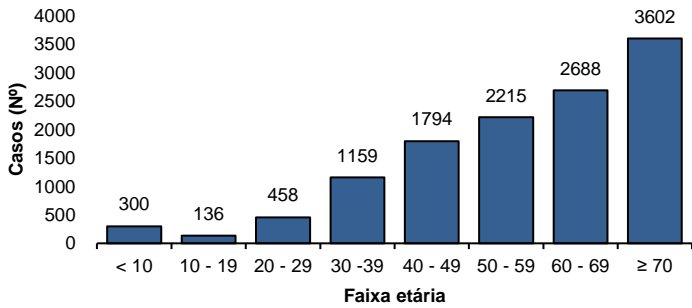

Fonte: CIEVS/AL dados em 24/03/2021.

Gráfico 5 – Frequência de casos confirmados de SRAG por COVID-19, segundo raça/cor. Alagoas, 2020 e 2021.

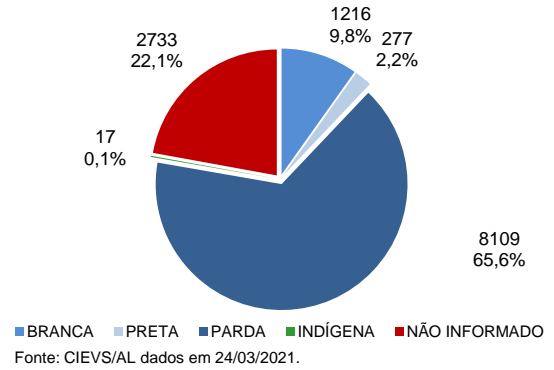

Fonte: CIEVS/AL dados em 24/03/2021.

ÓBITOS CONFIRMADOS

Gráfico 6 – Pirâmide etária dos óbitos confirmados por COVID-19, segundo sexo. Alagoas, 2020 e 2021.

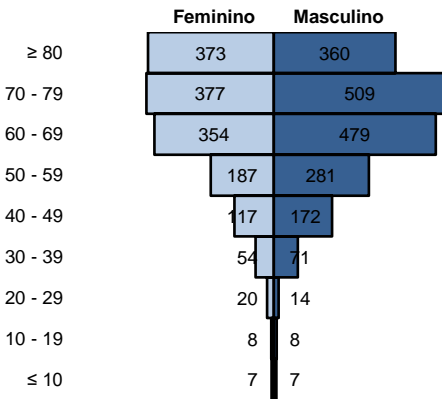

Fonte: CIEVS/AL dados em 24/03/2021.

Gráfico 7 – Frequência de óbitos confirmados por COVID-19, segundo raça/cor. Alagoas, 2020 e 2021.

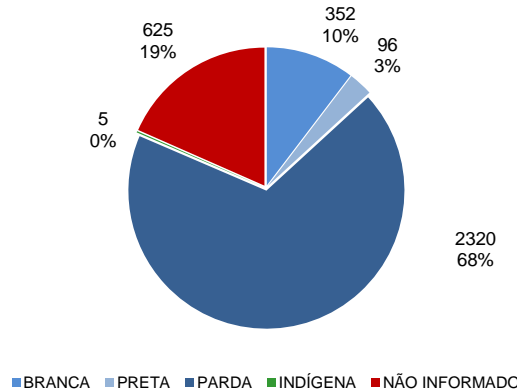

Fonte: CIEVS/AL dados em 24/03/2021.

Gráfico 8 – Frequência dos óbitos confirmados por COVID-19, segundo comorbidade e fator de risco. Alagoas, 2020 e 2021.

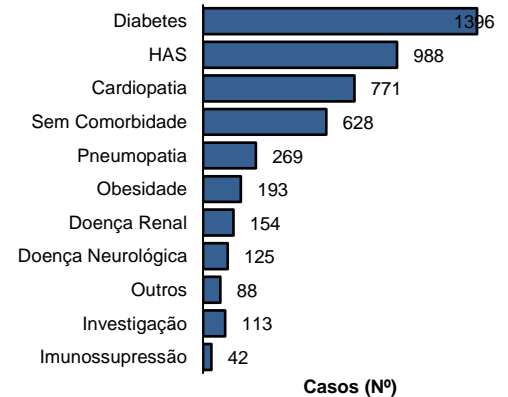

Fonte: CIEVS/AL dados em 24/03/2021.

DIAGNÓSTICO LABORATORIAL

Gráfico 9 – Número de exames recebidos e liberados pelo LACEN/AL, segundo mês de solicitação. Alagoas, 2020 e 2021.

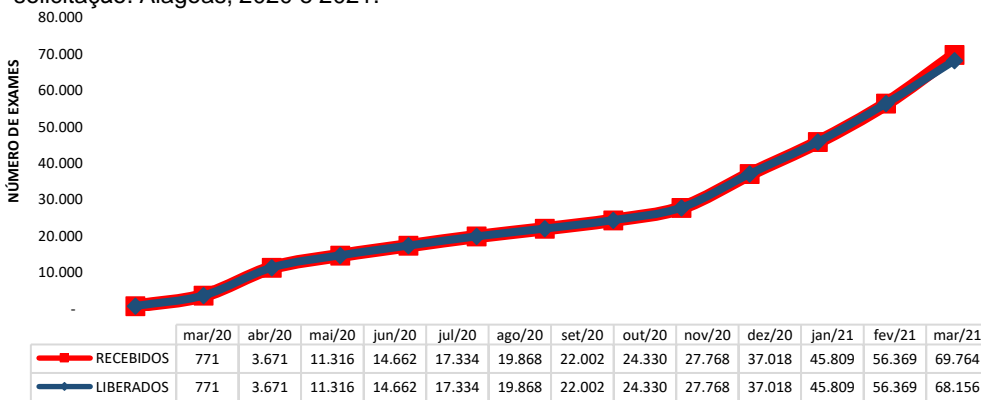

Fonte: LACEN/AL dados em 24/03/2021.

Gráfico 10 – Proporção de resultados confirmados e descartados por diagnóstico laboratorial realizado por RT-PCR, segundo mês de solicitação. Alagoas, 2020 e 2021.

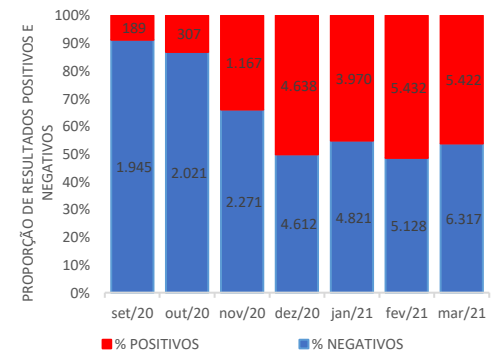

Fonte: LACEN/AL dados em 24/03/2021.

TESTES LABORATORIAIS

QUANTITATIVO GERAL DE TESTES REALIZADOS EM 23/03/2021

Testes Rápidos (TR)	260
Positivos	99
Negativos	161
Testes RT - PCR	286
Confirmados	165
Descartados	121

ESTOQUE DE TESTES DISPONÍVEIS PARA DIAGNÓSTICO

Testes Rápidos (TR)	10.000
Kit amplificação RT-PCR (Reações)	14.592

PROFISSIONAIS DA SAÚDE

Casos confirmados (geral) **148.996**

Profissionais da Saúde Confirmados **7.045**

Percentual de confirmados **4,7%**

Fonte: e-SUS VE dados em 24/03/2021.

EVOLUÇÃO DE CASOS E ÓBITOS POR SEMANA EPIDEMIOLÓGICA

Gráfico 11 – Frequência de casos e óbitos confirmados segundo semana epidemiológica de ocorrência. Alagoas, 2020 e 2021.

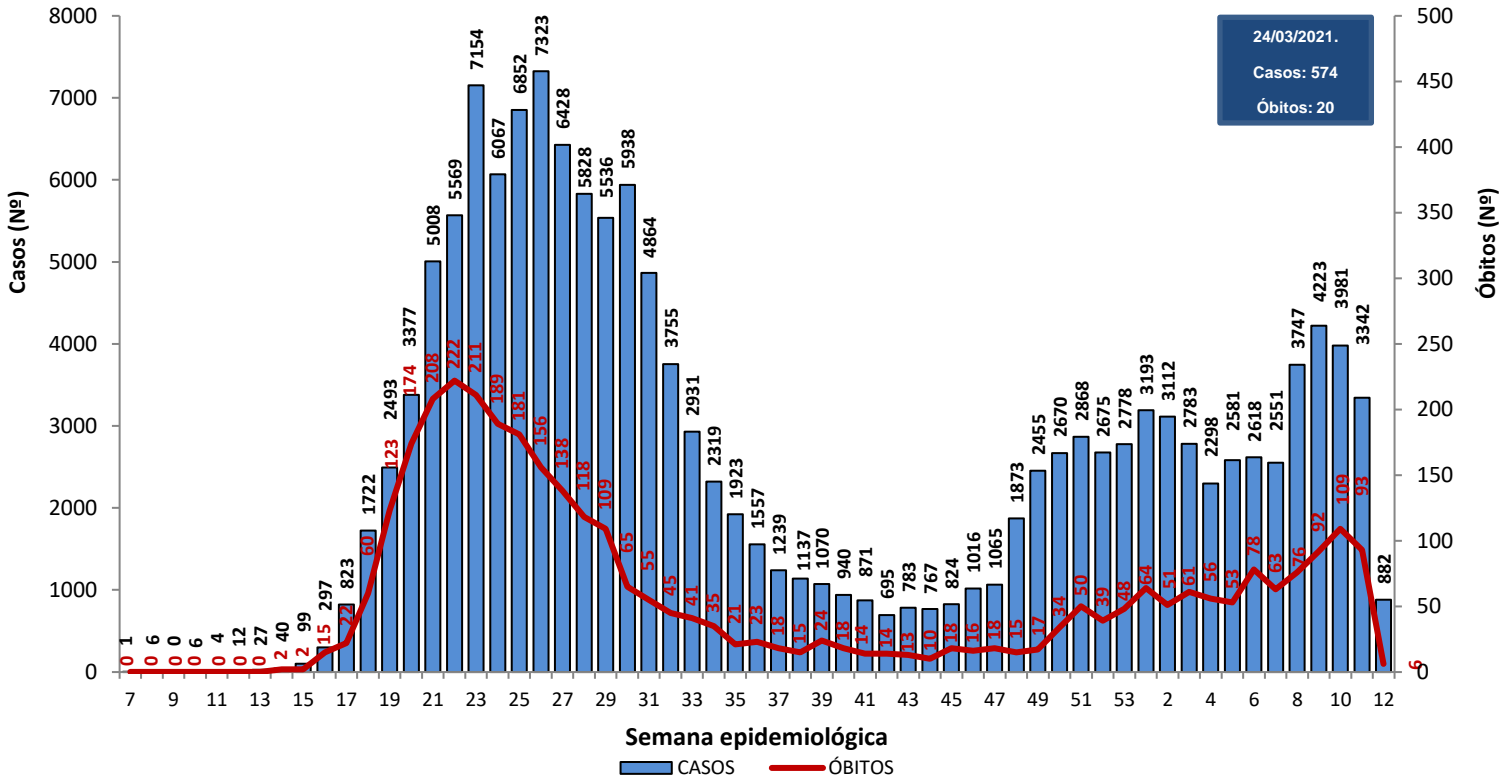

Fonte: CIEVS/AL dados em 24/03/2021.

Gráfico 12 – Frequência de casos por região (metropolitana e demais municípios) segundo semana epidemiológica de ocorrência. Alagoas, 2020 e 2021.

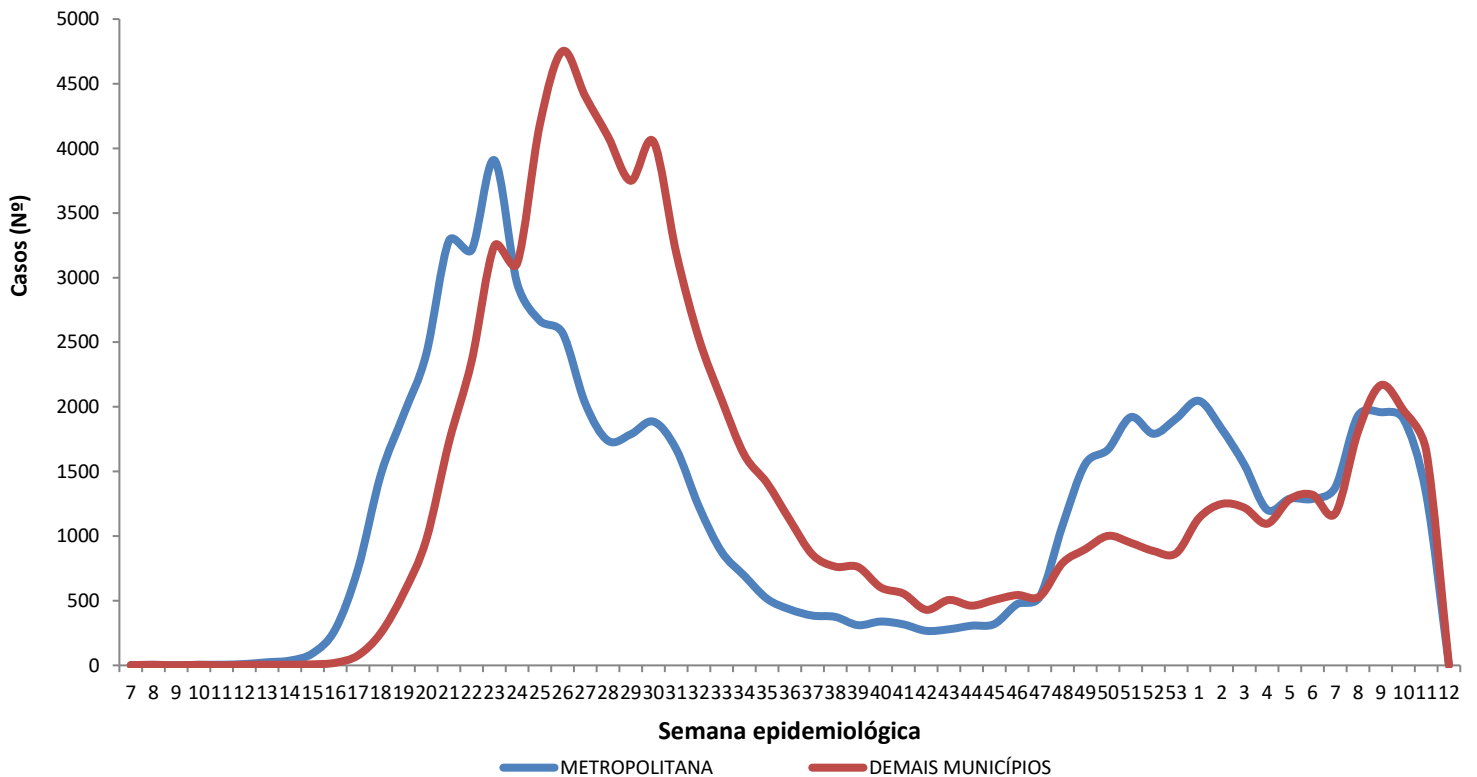

Região Metropolitana de Maceió – Barra de Santo Antônio, Barra de São Miguel, Coqueiro Seco, Maceió, Marechal Deodoro, Messias, Murici, Paripueira, Pilar, Rio Largo, Santa Luzia do Norte e Satuba.

Fonte: CIEVS/AL dados em 24/03/2021.

DISTRIBUIÇÃO ESPACIAL

Figura 3 – Taxa de incidência acumulada (por 100.000 hab.) dos casos confirmados da COVID-19, segundo município de residência. Alagoas, 2020 e 2021.



Figura 4 – Taxa de incidência (por 100.000 hab.) dos casos confirmados da COVID-19, nos últimos 28 dias (24 de fevereiro a 23 de março), segundo município de residência. Alagoas, 2021.



Figura 5 – Taxa de mortalidade acumulada (por 100.000 hab.) dos casos confirmados da COVID-19, segundo município de residência. Alagoas, 2020 e 2021.

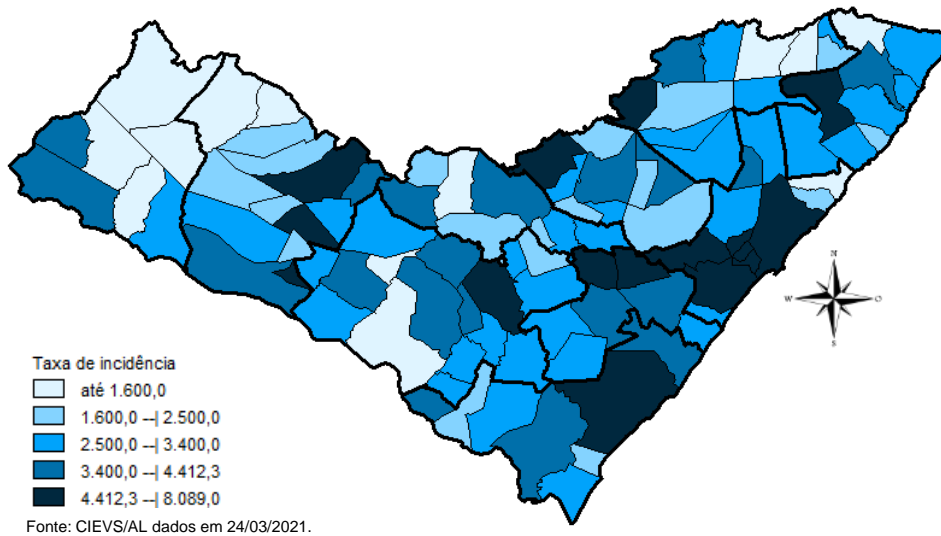

DISTRIBUIÇÃO ESPACIAL

Tabela 2 – Frequência de casos e óbitos confirmados de COVID-19, e casos em investigação segundo município de residência. Alagoas, 2020 e 2021.

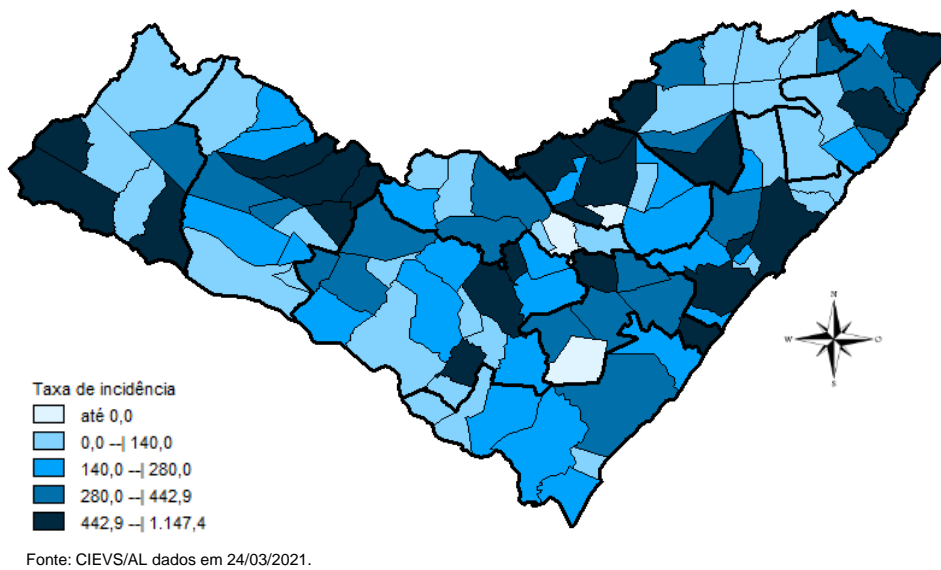
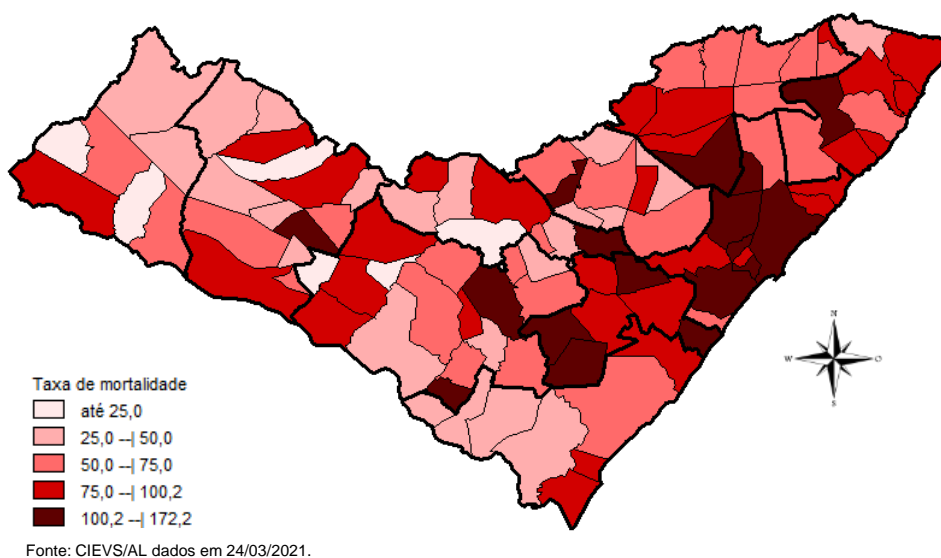
MUNICÍPIO DE RESIDÊNCIA	CASOS	ÓBITOS	INVESTIGAÇÃO***	MUNICÍPIO DE RESIDÊNCIA	CASOS	ÓBITOS	INVESTIGAÇÃO***
Água Branca	263	13	7	Mata Grande	312	9	27
Anadia	901	17	14	Matriz do Camaragibe	1.189	27	25
Arapiraca	18.806	276	582	Messias	767	23	87
Atalaia	855	31	4	Minador do Negrão	105	4	14
Barra de Santo Antônio	179	15	32	Monteirópolis	161	2	2
Barra de São Miguel	257	6	25	Murici	745	36	39
Batalha	782	15	0	Novo Lino	145	9	2
Belém	81	3	23	Olho d'Água das Flores	1.247	24	6
Belo Monte	227	6	19	Olho d'Água do Casado	68	2	0
Boca da Mata	1.450	32	44	Olho d'Água Grande	153	6	1
Branquinha	353	9	35	Oliveira	348	6	65
Cacimbinhas	424	6	40	Ouro Branco	159	5	1
Cajueiro	456	18	1	Palestina	330	3	35
Campestre	193	6	1	Palmeira dos Índios	3.006	65	102
Campo Alegre	2.290	52	65	Pão de Açúcar	1.018	19	4
Campo Grande	327	7	1	Pariconha	443	1	9
Canapi	115	6	1	Paripueira	225	11	2
Capela	644	8	11	Passo de Camaragibe	438	12	1
Carneiros	161	4	13	Paulo Jacinto	227	9	8
Chã Preta	144	2	8	Penedo	2.398	25	258
Coité do Noia	308	7	48	Piaçabuçu	561	16	69
Colônia Leopoldina	291	14	30	Pilar	2.125	30	9
Coqueiro Seco	353	6	30	Pindoba	84	1	0
Coruripe	2.803	37	109	Piranhas	646	13	0
Craíbas	920	14	4	Poço das Trincheiras	294	3	4
Delmiro Gouveia	2.294	50	71	Porto Calvo	948	23	68
Dois Riachos	437	5	27	Porto de Pedras	240	5	16
Estrela de Alagoas	266	6	2	Porto Real do Colégio*	466	10	24
Feira Grande	560	8	19	Quebrangulo	634	8	36
Feliz Deserto	111	4	6	Rio Largo	2.162	87	84
Flexeiras	397	8	9	Roteiro	213	9	16
Girau do Ponciano	1.520	27	0	Santa Luzia do Norte	357	7	0
Ibateguara	503	11	0	Santana do Ipanema	3.321	46	301
Igaci	439	4	11	Santana do Mundaú	513	9	30
Igreja Nova	738	10	43	São Brás	290	3	8
Inhapi	204	5	12	São José da Laje	879	16	3
Jacaré dos Homens	162	1	29	São José da Tapera	1.063	23	38
Jacuípe	104	3	4	São Luís do Quitunde	948	22	83
Japaratinga	260	8	9	São Miguel dos Campos	2.668	56	34
Jaramataia	68	1	0	São Miguel dos Milagres	179	8	3
Jequiá da Praia	440	9	22	São Sebastião	1.028	21	0
Joaquim Gomes	693	17	19	Satuba	760	25	17
Jundiá	97	3	3	Senador Rui Palmeira	226	4	46
Junqueiro	765	27	18	Tanque d'Arca	204	3	25
Lagoa da Canoa	635	16	50	Taquarana	465	9	46
Limoeiro de Anadia	731	21	49	Teotônio Vilela	1.440	45	216
Maceió	58.596	1.525	4521	Traipu	350	12	4
Major Isidoro	544	16	21	União Dos Palmares	1.429	63	283
Mar Vermelho	65	1	0	Viçosa	917	17	143
Maragogi	1.053	26	2	Total	148.995**	3.397**	8.468
Maravilha	152	7	17				
Marechal Deodoro	4.297	60	61				
Maribondo	387	16	2				

Fonte: CIEVS/AL dados em 24/03/2021.

* Um (1) Caso/Óbito ocorrido em outro Estado (SE)

** Dois (s) óbitos são residentes de outros Estados: São Paulo e Pernambuco

*** Casos notificados nos últimos 20 dias que estão aguardando inserção de resultados de exames e/ou preenchimento da classificação final nos sistemas de notificação (e-SUS e SIVEP) por parte dos estabelecimentos notificantes e/ou respectivos municípios.

TAXA DE INCIDÊNCIA

Gráfico 13 – Taxa de incidência (por 100.000 hab.) da COVID-19, segundo município de residência. Alagoas, 2020 e 2021.

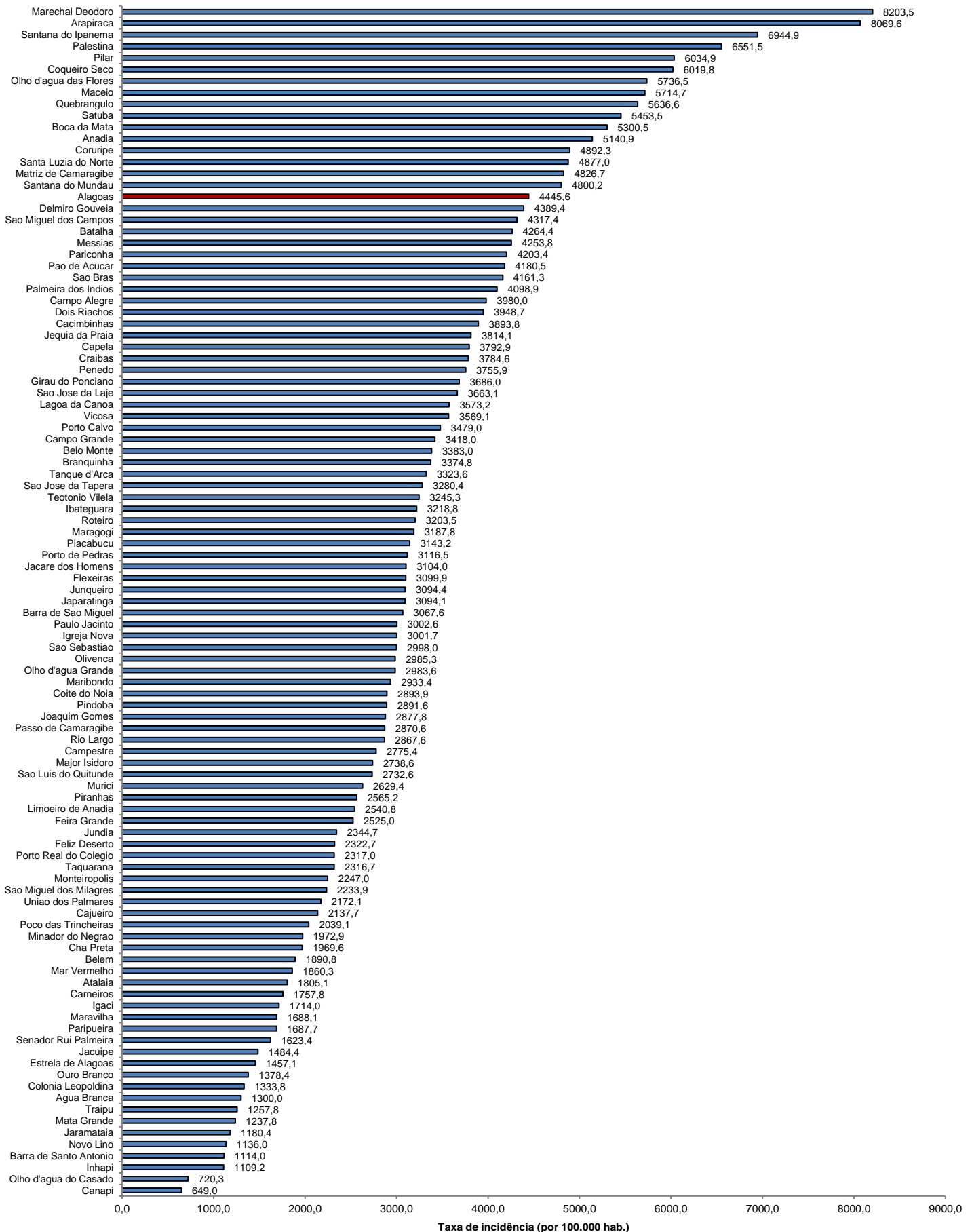

Fonte: CIEVS/AL dados em 24/03/2021. Estimativa TCU/IBGE 2020

TAXA DE INCIDÊNCIA

Gráfico 14 – Taxa de incidência (por 100.000 hab.) da COVID-19, nos últimos 28 dias (24 de fevereiro a 23 de março), segundo município de residência. Alagoas, 2021.

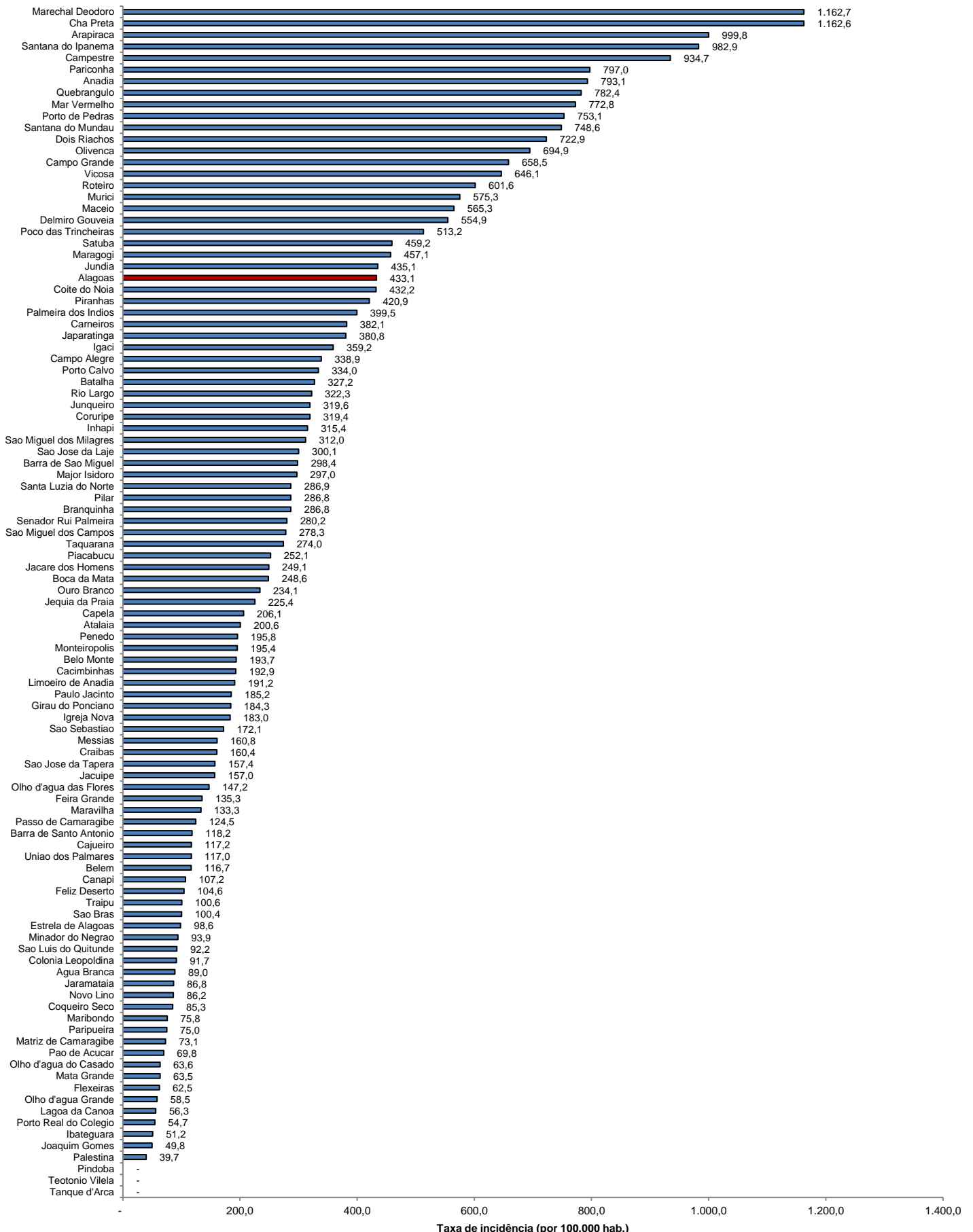

Fonte: CIEVS/AL dados em 24/03/2021. Estimativa TCU/IBGE 2020