

Informe Epidemiológico - Monitoramento da Emergência - COVID-19

27 DE MARÇO DE 2021

Nº 386

Tabela 1 – Frequência de casos segundo classificação operacional para COVID-19. Alagoas, 2020 e 2021.

Casos Notificados	Em investigação		Casos Confirmados		Casos Descartados		Óbito/Letalidade	
	Nº	%	Nº	%	Nº	%	Nº	%
367.795	11.057	3,0%	151.090	41,1%	205.648	55,9%	3.467	2,3%

Fonte: CIEVS/AL dados em 27/03/2021.

SÍNDROME GRIPAL (SG)

Figura 1 – Casos confirmados de SG por COVID-19, segundo sexo. Alagoas, 2020 e 2021.

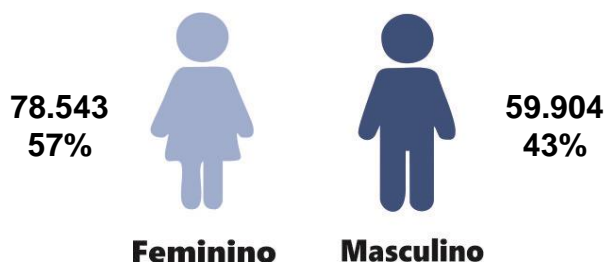

Fonte: CIEVS/AL dados em 27/03/2021.

Gráfico 1 – Frequência de casos confirmados de SG por COVID-19, segundo evolução. Alagoas, 2020 e 2021.

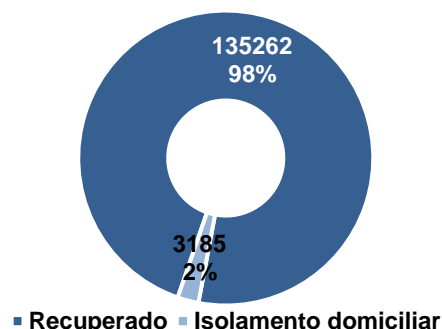

Fonte: CIEVS/AL dados em 27/03/2021.

Gráfico 2 – Casos confirmados de SG por COVID-19, segundo faixa etária. Alagoas, 2020 e 2021.

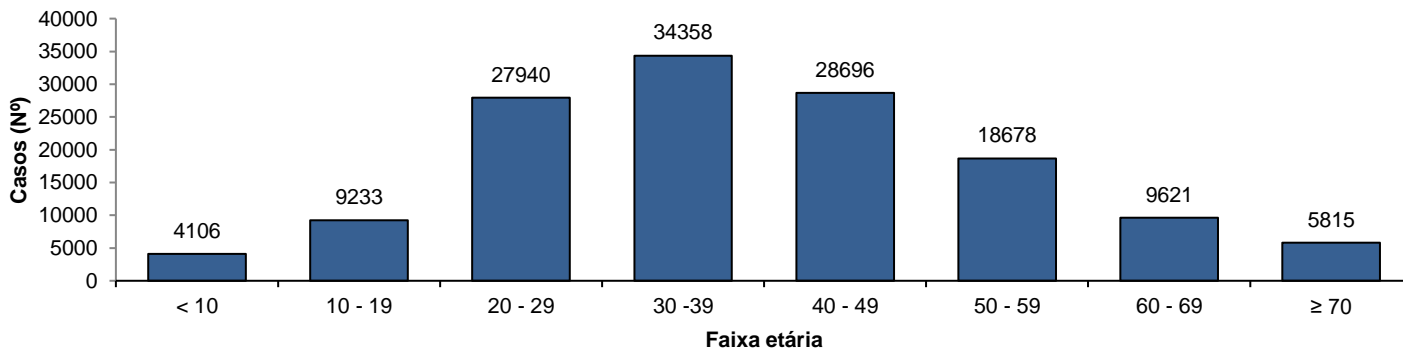

Fonte: CIEVS/AL dados em 27/03/2021.

SÍNDROME RESPIRATÓRIA AGUDA GRAVE (SRAG)

Figura 2 – Casos confirmados de SRAG por COVID-19, segundo sexo. Alagoas, 2020 e 2021.

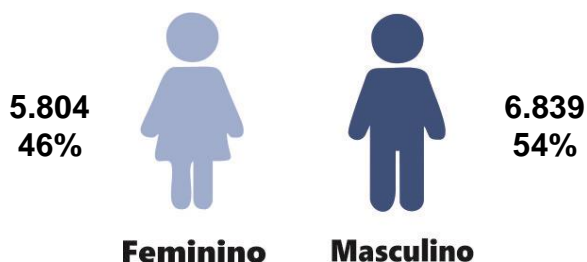

Fonte: CIEVS/AL dados em 27/03/2021.

Gráfico 3 – Frequência de casos confirmados de SRAG por COVID-19, segundo evolução. Alagoas, 2020 e 2021.

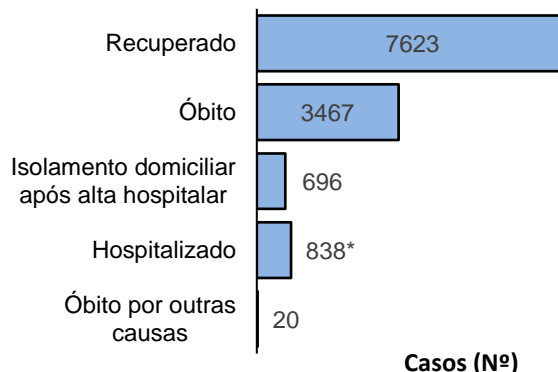

Fonte: CIEVS/AL dados em 27/03/2021.

* Um (01) hospitalizado é residente do Estado do Amazonas.

Gráfico 4 – Frequência da faixa etária dos casos confirmados de SRAG por COVID-19. Alagoas, 2020 e 2021.

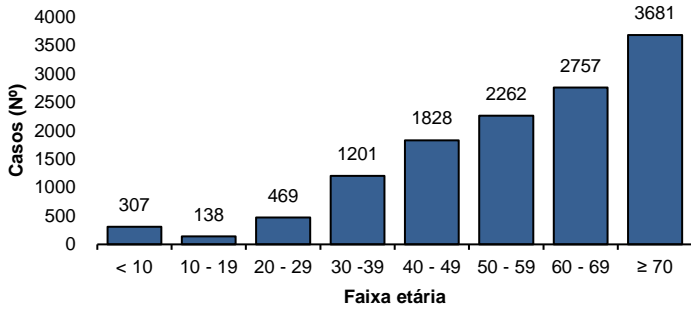

Fonte: CIEVS/AL dados em 27/03/2021.

Gráfico 5 – Frequência de casos confirmados de SRAG por COVID-19, segundo raça/cor. Alagoas, 2020 e 2021.

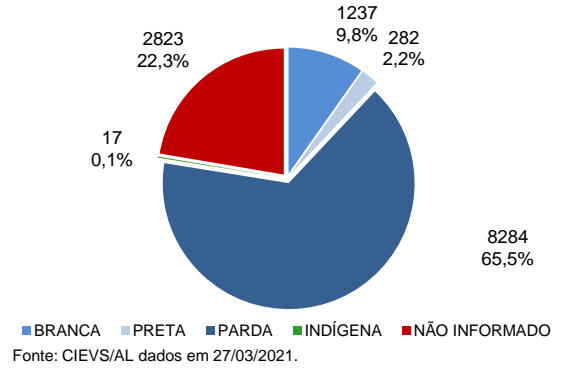

Fonte: CIEVS/AL dados em 27/03/2021.

ÓBITOS CONFIRMADOS

Gráfico 6 – Pirâmide etária dos óbitos confirmados por COVID-19, segundo sexo. Alagoas, 2020 e 2021.

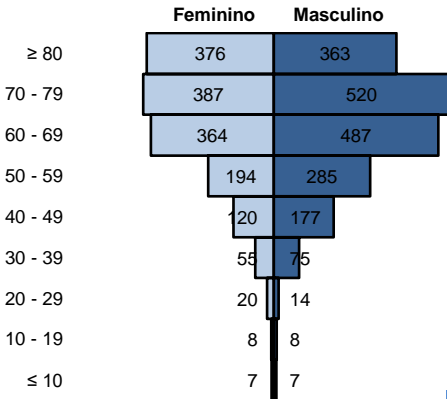

Fonte: CIEVS/AL dados em 27/03/2021.

Gráfico 7 – Frequência de óbitos confirmados por COVID-19, segundo raça/cor. Alagoas, 2020 e 2021.

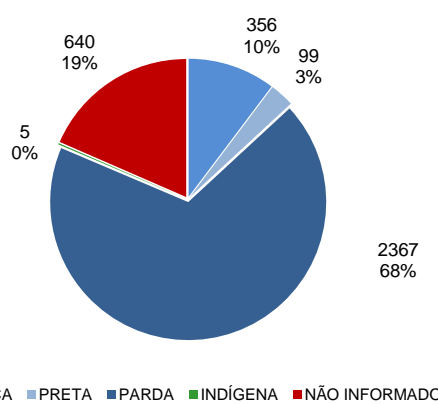

Fonte: CIEVS/AL dados em 27/03/2021.

Gráfico 8 – Frequência dos óbitos confirmados por COVID-19, segundo comorbidade e fator de risco. Alagoas, 2020 e 2021.

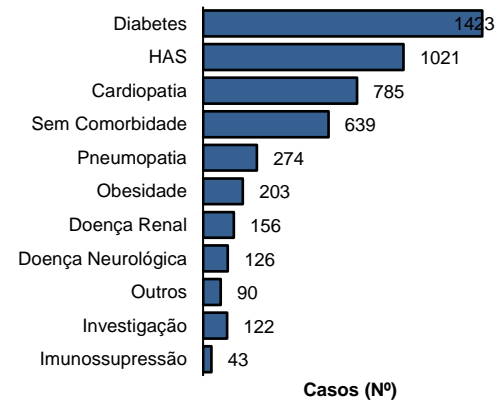

Fonte: CIEVS/AL dados em 27/03/2021.

DIAGNÓSTICO LABORATORIAL

Gráfico 9 – Número de exames recebidos e liberados pelo LACEN/AL, segundo mês de solicitação. Alagoas, 2020 e 2021.

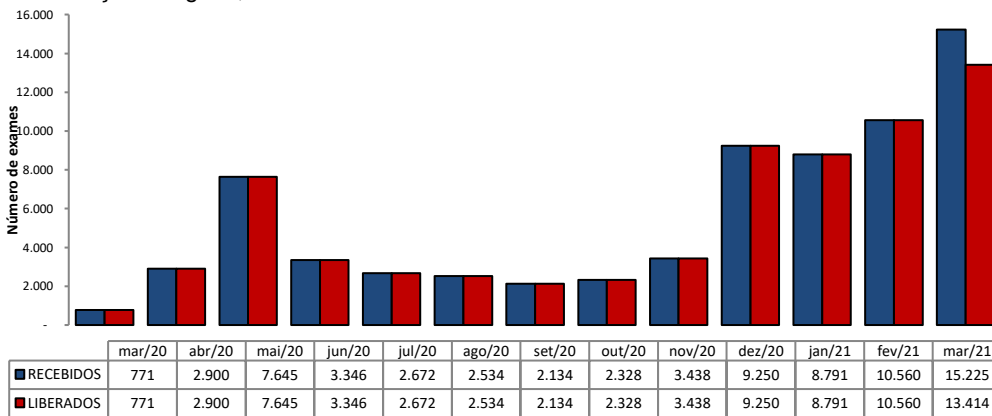

Fonte: LACEN/AL dados em 27/03/2021.

Gráfico 10 – Proporção de resultados confirmados e descartados por diagnóstico laboratorial realizado por RT-PCR, segundo mês de solicitação. Alagoas, 2020 e 2021.

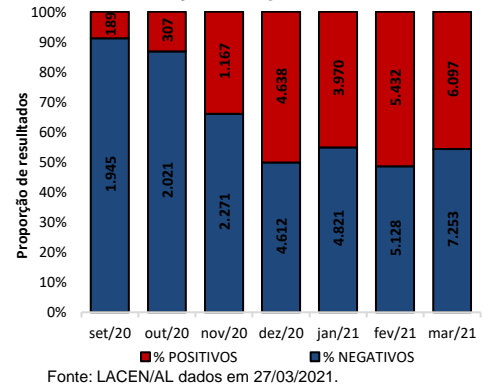

Fonte: LACEN/AL dados em 27/03/2021.

TESTES LABORATORIAIS

QUANTITATIVO GERAL DE TESTES REALIZADOS EM 26/03/2021	
Testes Rápidos (TR)	198
Positivos	60
Negativos	138
Testes RT - PCR	358
Confirmados	155
Descartados	203
ESTOQUE DE TESTES DISPONÍVEIS PARA DIAGNÓSTICO	
Testes Rápidos (TR)	10.000
Kit amplificação RT-PCR (Reações)	12.981

*Sem informação sobre os testes da Unidade de Urgência para Síndrome Gripais – Arapiraca até o fechamento desse boletim (12h).

PROFISSIONAIS DA SAÚDE

Casos confirmados (geral)	151.090
Profissionais da Saúde Confirmados	7.076
Percentual de confirmados	4,7%

Fonte: e-SUS VE dados em 27/03/2021.

EVOLUÇÃO DE CASOS E ÓBITOS POR SEMANA EPIDEMIOLÓGICA

Gráfico 11 – Frequência de casos e óbitos confirmados segundo semana epidemiológica de ocorrência. Alagoas, 2020 e 2021.

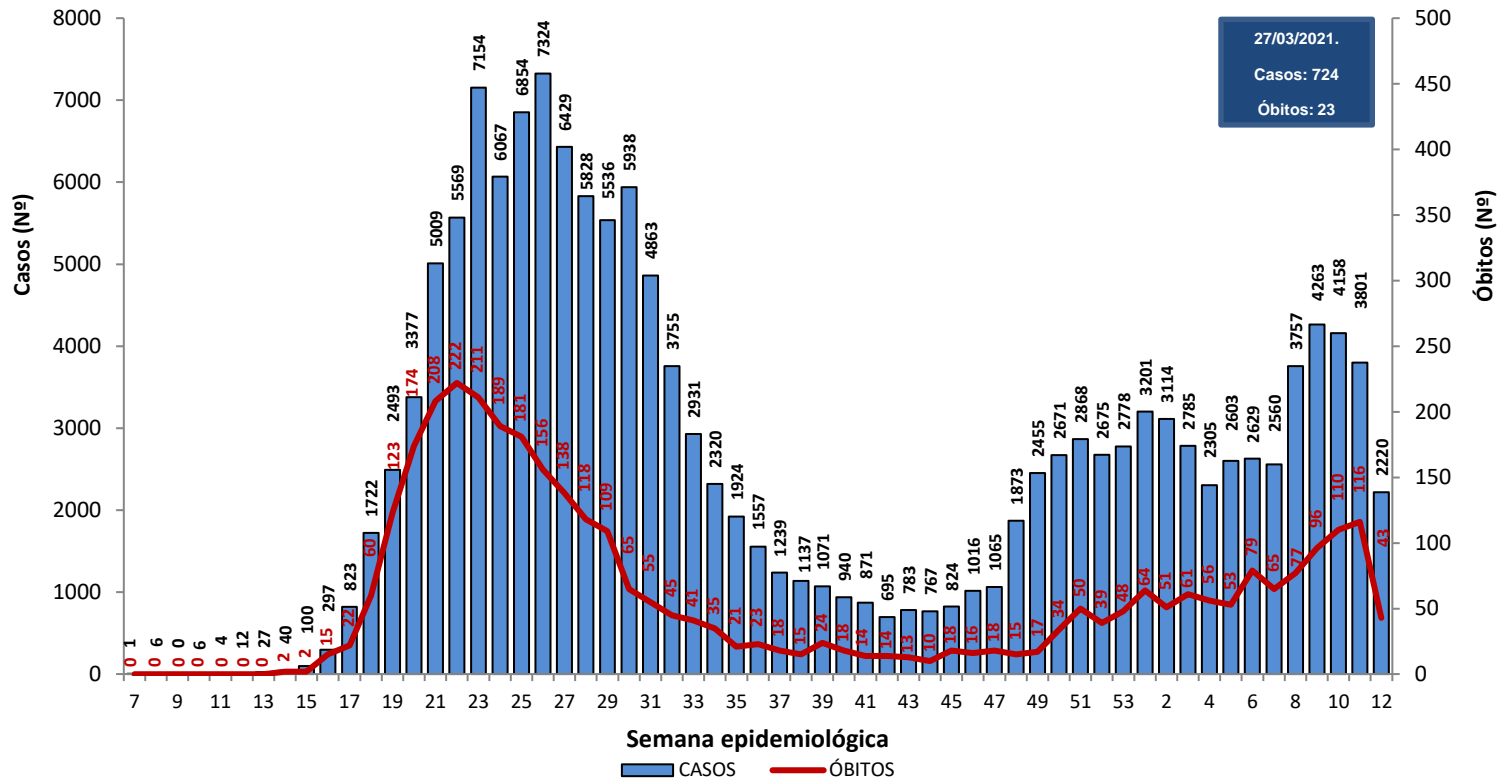

Fonte: CIEVS/AL dados em 27/03/2021.

Gráfico 12 – Frequência de casos por região (metropolitana e demais municípios) segundo semana epidemiológica de ocorrência. Alagoas, 2020 e 2021.

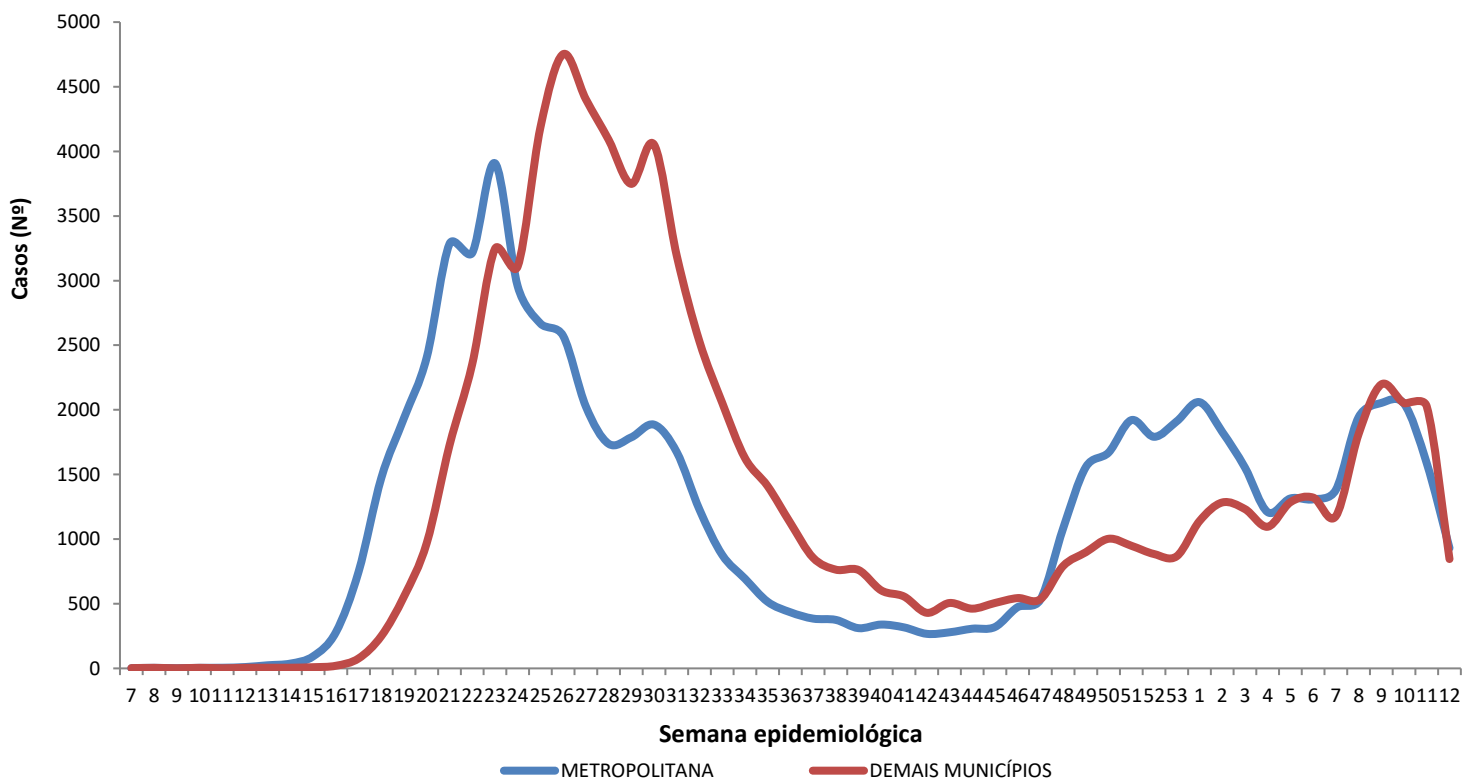

Região Metropolitana de Maceió – Barra de Santo Antônio, Barra de São Miguel, Coqueiro Seco, Maceió, Marechal Deodoro, Messias, Murici, Paripueira, Pilar, Rio Largo, Santa Luzia do Norte e Satuba.

Fonte: CIEVS/AL dados em 27/03/2021.

DISTRIBUIÇÃO ESPACIAL

Figura 3 – Taxa de incidência acumulada (por 100.000 hab.) dos casos confirmados da COVID-19, segundo município de residência. Alagoas, 2020 e 2021.



Figura 4 – Taxa de incidência (por 100.000 hab.) dos casos confirmados da COVID-19, nos últimos 28 dias (27 de fevereiro a 26 de março), segundo município de residência. Alagoas, 2021.



Figura 5 – Taxa de mortalidade acumulada (por 100.000 hab.) dos casos confirmados da COVID-19, segundo município de residência. Alagoas, 2020 e 2021.

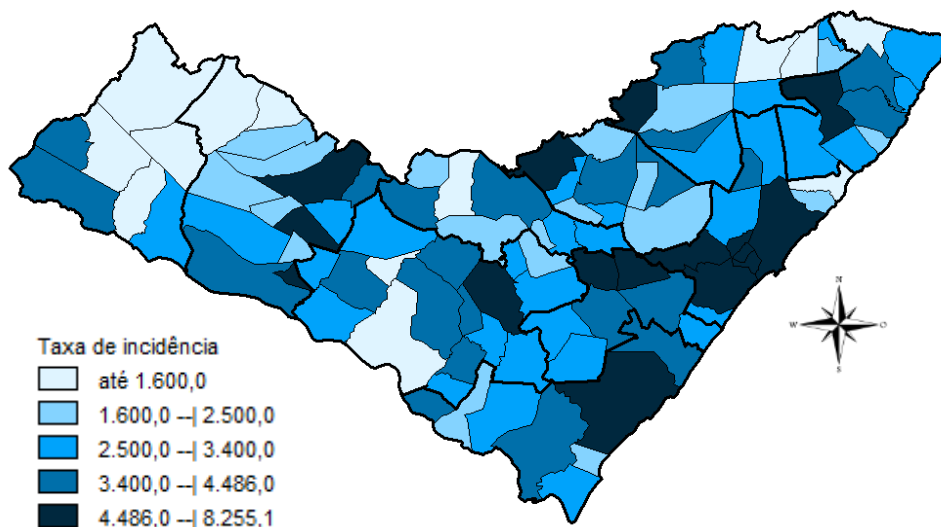

DISTRIBUIÇÃO ESPACIAL

Tabela 2 – Frequência de casos e óbitos confirmados de COVID-19, e casos em investigação segundo município de residência. Alagoas, 2020 e 2021.

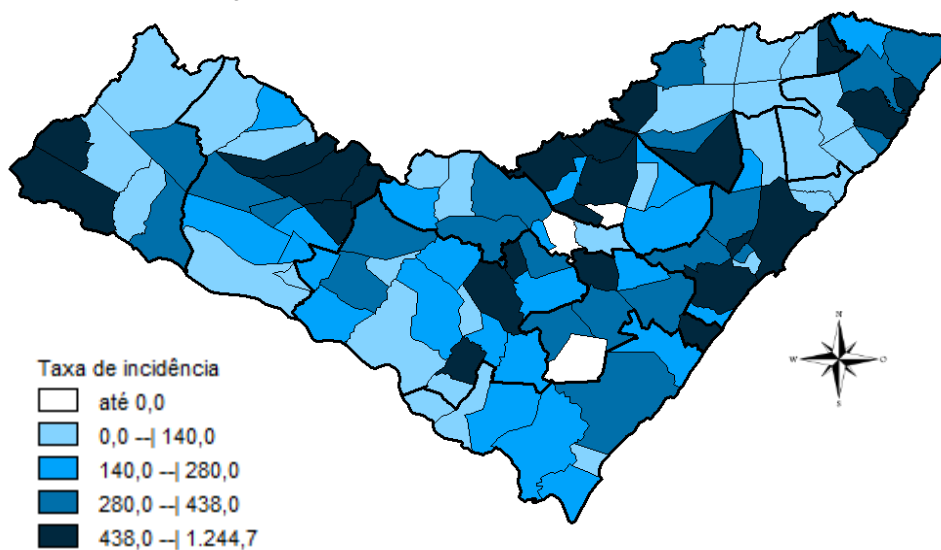
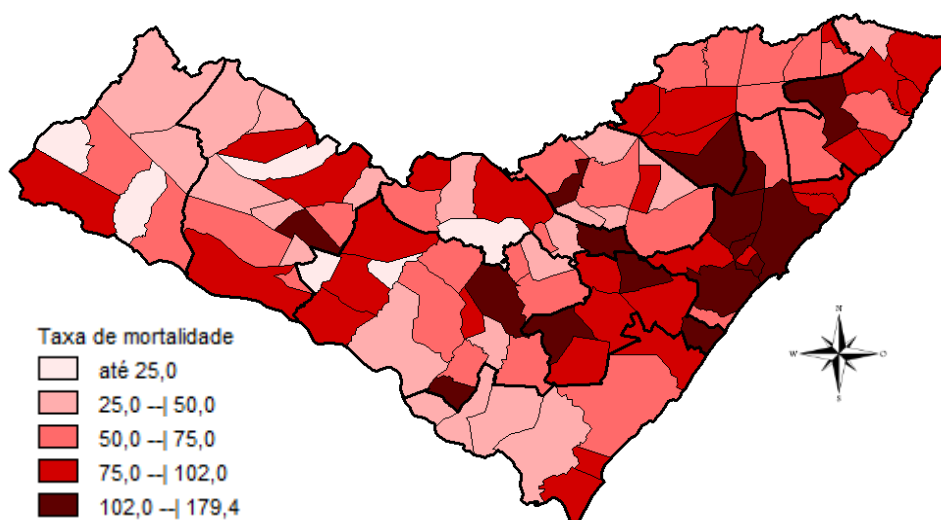
MUNICÍPIO DE RESIDÊNCIA	CASOS	ÓBITOS	INVESTIGAÇÃO***	MUNICÍPIO DE RESIDÊNCIA	CASOS	ÓBITOS	INVESTIGAÇÃO***
Água Branca	265	13	15	Mata Grande	313	11	18
Anadia	922	17	21	Matriz do Camaragibe	1.196	27	29
Arapiraca	18.934	281	703	Messias	785	23	99
Atalaia	858	31	4	Minador do Negrão	108	4	24
Barra de Santo Antônio	180	15	27	Monteirópolis	168	2	1
Barra de São Miguel	258	6	34	Murici	769	37	73
Batalha	793	15	0	Novo Lino	145	9	0
Belém	83	3	17	Olho d'Água das Flores	1.252	24	6
Belo Monte	227	6	24	Olho d'Água do Casado	71	2	0
Boca da Mata	1.456	34	65	Olho d'Água Grande	154	6	1
Branquinha	360	9	34	Oliveira	367	6	68
Cacimbinhas	428	6	40	Ouro Branco	160	5	5
Cajueiro	456	18	1	Palestina	336	3	48
Campestre	214	6	3	Palmeira dos Índios	3.036	66	141
Campo Alegre	2.298	53	84	Pão de Açúcar	1.025	19	9
Campo Grande	333	7	0	Pariconha	451	1	8
Canapi	115	6	1	Paripueira	226	11	7
Capela	649	8	19	Passo de Camaragibe	441	12	1
Carneiros	164	4	18	Paulo Jacinto	227	9	11
Chã Preta	150	2	9	Penedo	2.481	25	330
Coité do Noia	314	7	76	Piaçabuçu	570	16	94
Colônia Leopoldina	292	14	53	Pilar	2.149	32	13
Coqueiro Seco	354	6	38	Pindoba	84	1	1
Coruripe	2.859	38	127	Piranhas	659	13	4
Craíbas	930	14	3	Poço das Trincheiras	309	3	9
Delmiro Gouveia	2.354	55	97	Porto Calvo	954	24	93
Dois Riachos	449	5	32	Porto de Pedras	262	5	20
Estrela de Alagoas	269	6	6	Porto Real do Colégio*	467	10	33
Feira Grande	566	8	32	Quebrangulo	647	8	51
Feliz Deserto	112	4	7	Rio Largo	2.192	89	98
Flexeiras	409	8	18	Roteiro	213	9	24
Girau do Ponciano	1.530	27	1	Santa Luzia do Norte	359	7	3
Ibateguara	503	11	0	Santana do Ipanema	3.389	47	308
Igaci	451	6	12	Santana do Mundaú	524	9	31
Igreja Nova	750	10	47	São Brás	292	3	6
Inhapi	221	5	10	São José da Laje	903	17	5
Jacaré dos Homens	168	1	16	São José da Tapera	1.086	23	43
Jacuípe	111	3	8	São Luís do Quitunde	988	22	94
Japaratinga	274	8	11	São Miguel dos Campos	2.710	58	45
Jaramataia	73	1	1	São Miguel dos Milagres	181	8	3
Jequiá da Praia	449	9	36	São Sebastião	1.062	21	104
Joaquim Gomes	693	17	36	Satuba	774	25	0
Jundiá	104	3	3	Senador Rui Palmeira	232	6	71
Junqueiro	773	27	23	Tanque d'Arca	216	3	28
Lagoa da Canoa	635	16	83	Taquarana	479	9	58
Limoeiro de Anadia	744	21	61	Teotônio Vilela	1.444	47	290
Maceió	59.391	1.560	6004	Traipu	354	12	6
Major Isidoro	560	16	18	União Dos Palmares	1.439	64	367
Mar Vermelho	65	1	0	Viçosa	955	17	177
Maragogi	1.058	26	7	Total	151.089**	3.466**	11.057
Maravilha	153	7	23				
Marechal Deodoro	4.338	60	84				
Maribondo	389	16	7				

Fonte: CIEVS/AL dados em 27/03/2021.

* Um (1) Caso/Óbito ocorrido em outro Estado (SE)

** Dois (s) óbitos são residentes de outros Estados: São Paulo e Pernambuco

*** Casos notificados nos últimos 20 dias que estão aguardando inserção de resultados de exames e/ou preenchimento da classificação final nos sistemas de notificação (e-SUS e SIVEP) por parte dos estabelecimentos notificantes e/ou respectivos municípios.

TAXA DE INCIDÊNCIA

Gráfico 13 – Taxa de incidência (por 100.000 hab.) da COVID-19, segundo município de residência. Alagoas, 2020 e 2021.

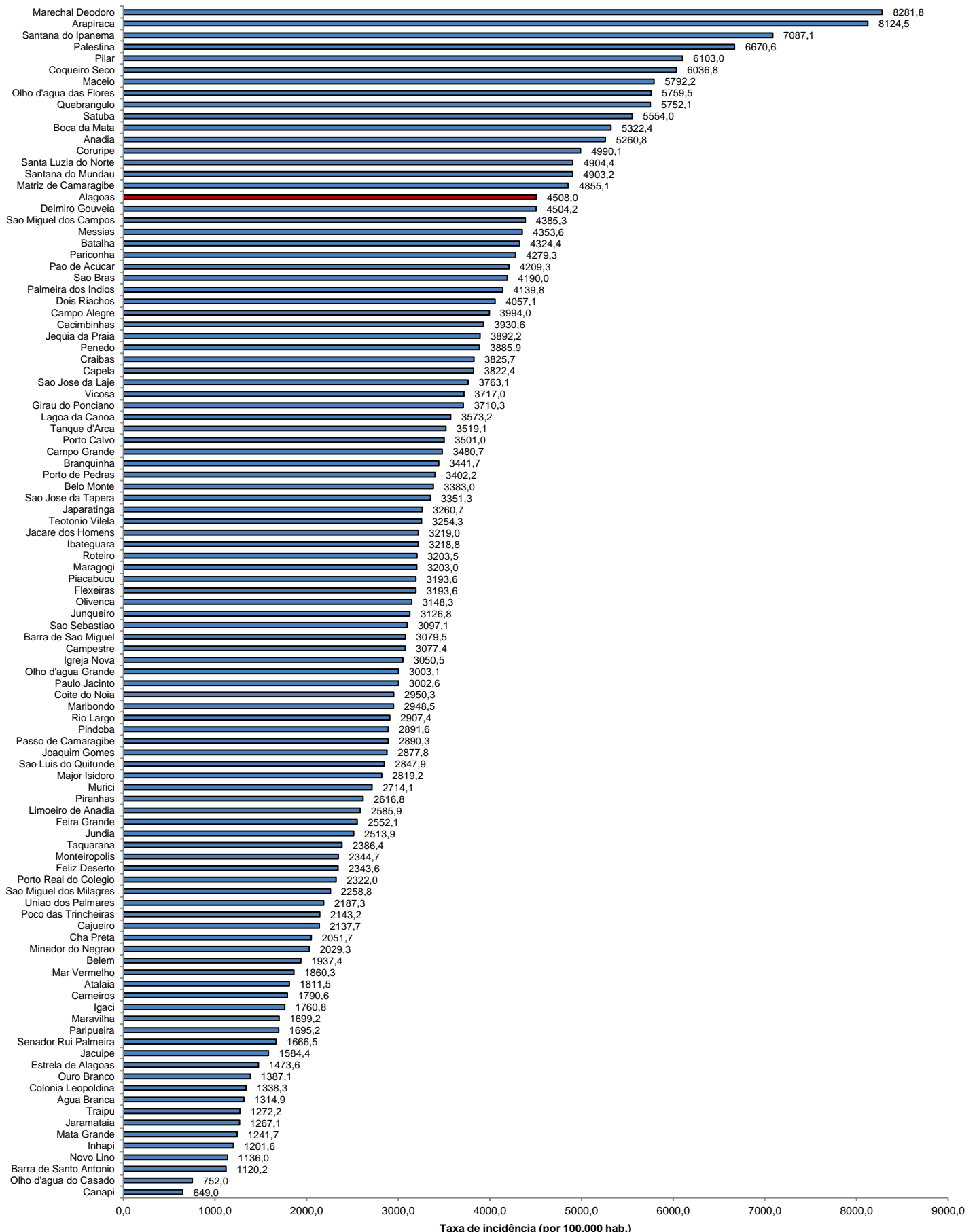

Fonte: CIEVS/AL dados em 27/03/2021. Estimativa TCU/IBGE 2020

TAXA DE INCIDÊNCIA

Gráfico 14 – Taxa de incidência (por 100.000 hab.) da COVID-19, nos últimos 28 dias (27 de fevereiro a 26 de março), segundo município de residência. Alagoas, 2021.

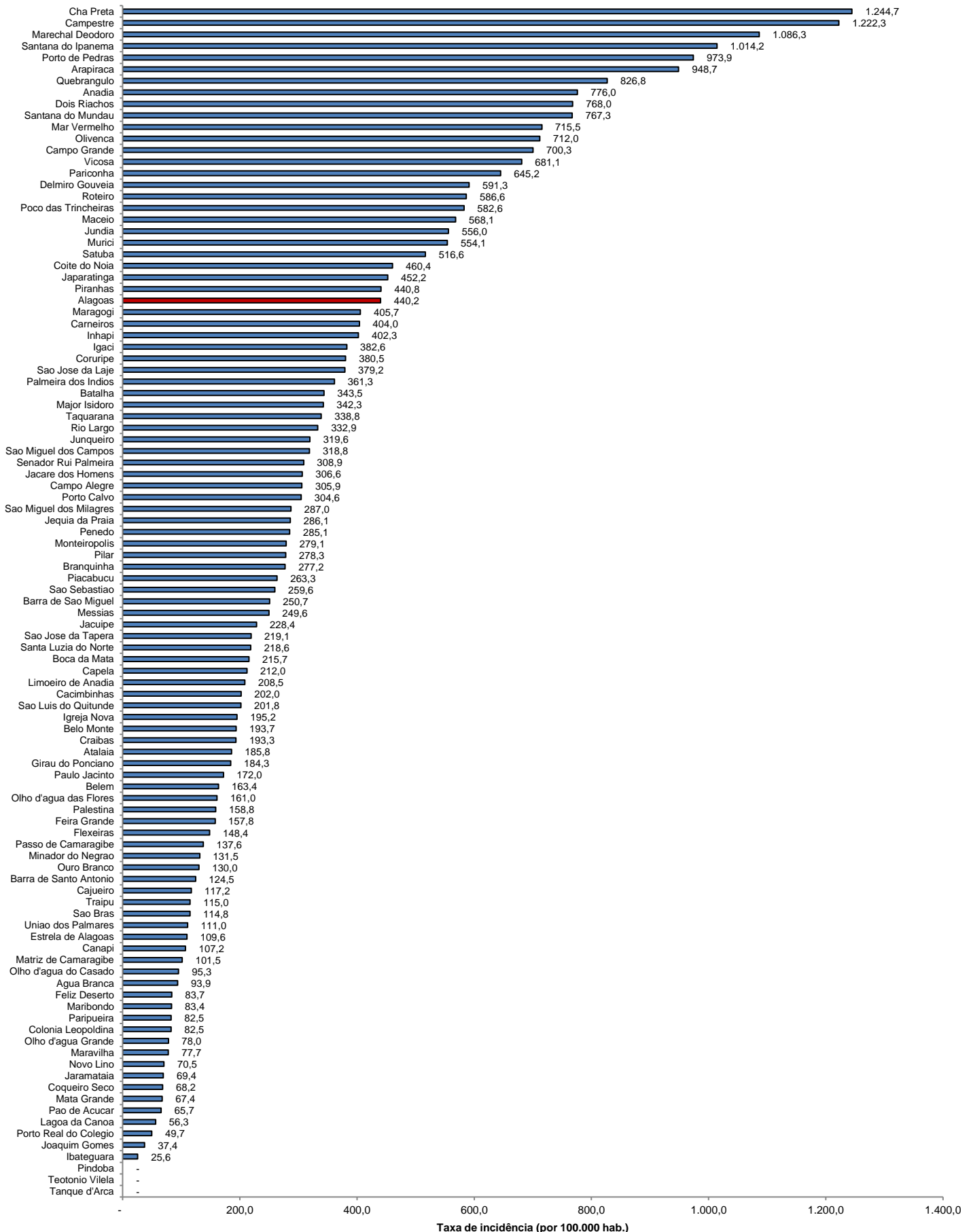

Fonte: CIEVS/AL dados em 27/03/2021. Estimativa TCU/IBGE 2020