

Informe Epidemiológico - Monitoramento da Emergência - COVID-19

04 DE ABRIL DE 2021

Nº 394

Tabela 1 – Frequência de casos segundo classificação operacional para COVID-19. Alagoas, 2020 e 2021.

Casos Notificados	Em investigação		Casos Confirmados		Casos Descartados		Óbito/Letalidade	
	Nº	%	Nº	%	Nº	%	Nº	%
380.882	10.549	2,8%	156.239	41,0%	214.094	56,2%	3.643	2,3%

Fonte: CIEVS/AL dados em 04/04/2021.

SÍNDROME GRIPAL (SG)

Figura 1 – Casos confirmados de SG por COVID-19, segundo sexo. Alagoas, 2020 e 2021.

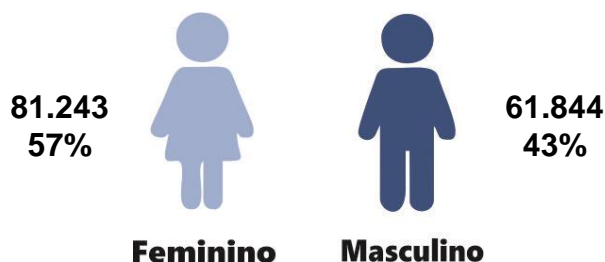

Fonte: CIEVS/AL dados em 04/04/2021.

Gráfico 1 – Frequência de casos confirmados de SG por COVID-19, segundo evolução. Alagoas, 2020 e 2021.

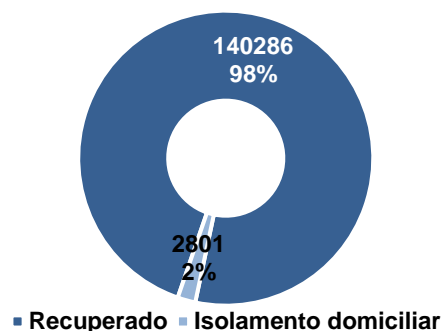

Fonte: CIEVS/AL dados em 04/04/2021.

Gráfico 2 – Casos confirmados de SG por COVID-19, segundo faixa etária. Alagoas, 2020 e 2021.

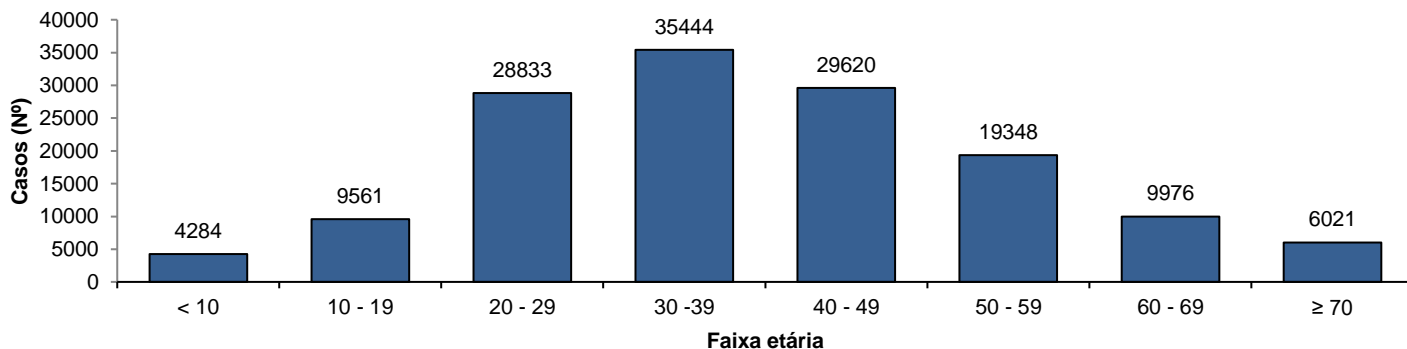

Fonte: CIEVS/AL dados em 04/04/2021.

SÍNDROME RESPIRATÓRIA AGUDA GRAVE (SRAG)

Figura 2 – Casos confirmados de SRAG por COVID-19, segundo sexo. Alagoas, 2020 e 2021.

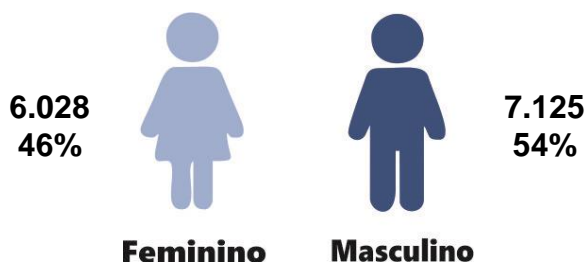

Fonte: CIEVS/AL dados em 04/04/2021.

Gráfico 3 – Frequência de casos confirmados de SRAG por COVID-19, segundo evolução. Alagoas, 2020 e 2021.

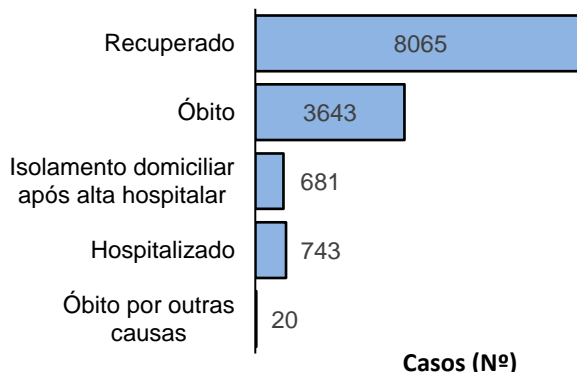

Fonte: CIEVS/AL dados em 04/04/2021.

Gráfico 4 – Frequência da faixa etária dos casos confirmados de SRAG por COVID-19. Alagoas, 2020 e 2021.

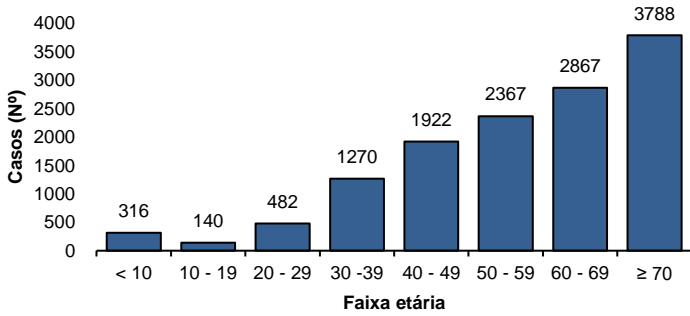

Fonte: CIEVS/AL dados em 04/04/2021.

Gráfico 5 – Frequência de casos confirmados de SRAG por COVID-19, segundo raça/cor. Alagoas, 2020 e 2021.

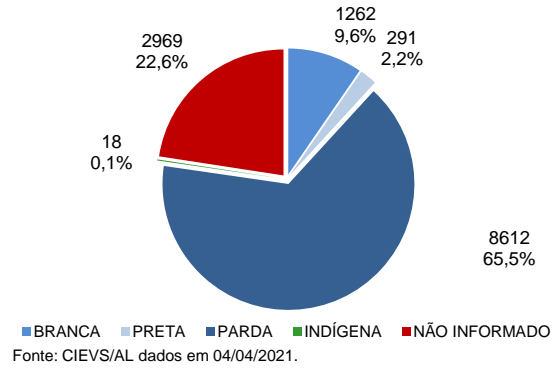

Fonte: CIEVS/AL dados em 04/04/2021.

ÓBITOS CONFIRMADOS

Gráfico 6 – Pirâmide etária dos óbitos confirmados por COVID-19, segundo sexo. Alagoas, 2020 e 2021.

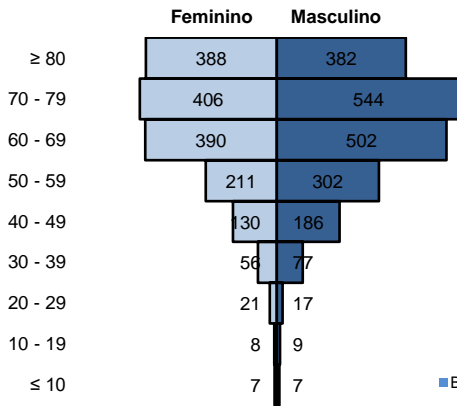

Fonte: CIEVS/AL dados em 04/04/2021.

Gráfico 7 – Frequência de óbitos confirmados por COVID-19, segundo raça/cor. Alagoas, 2020 e 2021.

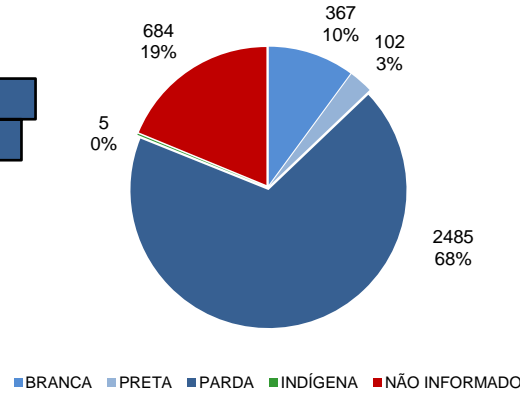

Fonte: CIEVS/AL dados em 04/04/2021.

Gráfico 8 – Frequência dos óbitos confirmados por COVID-19, segundo comorbidade e fator de risco. Alagoas, 2020 e 2021.

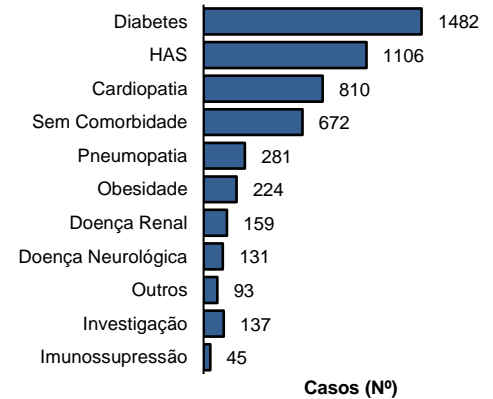

Fonte: CIEVS/AL dados em 04/04/2021.

DIAGNÓSTICO LABORATORIAL

Gráfico 9 – Número de exames recebidos e liberados pelo LACEN/AL, segundo mês de solicitação. Alagoas, 2020 e 2021.

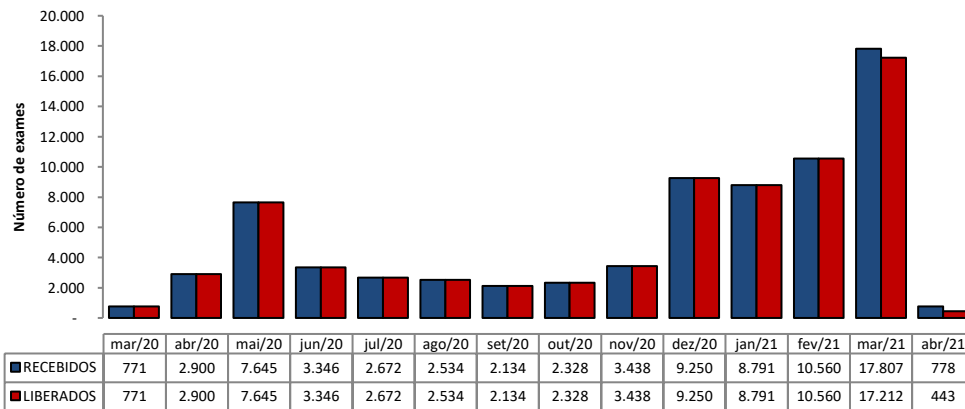

Fonte: LACEN/AL dados em 04/04/2021.

Gráfico 10 – Proporção de resultados confirmados e descartados por diagnóstico laboratorial realizado por RT-PCR, segundo mês de solicitação. Alagoas, 2020 e 2021.

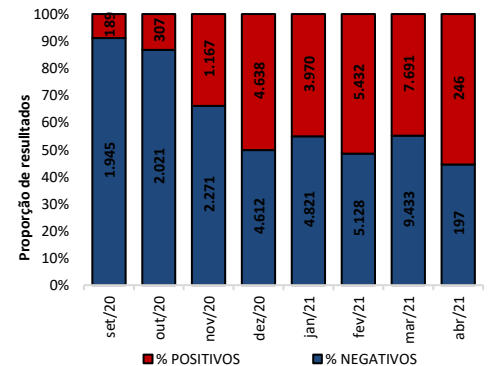

Fonte: LACEN/AL dados em 04/04/2021.

TESTES LABORATORIAIS

QUANTITATIVO GERAL DE TESTES REALIZADOS EM 03/04/2021	
Testes Rápidos (TR)	209
Positivos	89
Negativos	120
Testes RT - PCR	139
Confirmados	83
Descartados	56
ESTOQUE DE TESTES DISPONÍVEIS PARA DIAGNÓSTICO	
Testes Rápidos (TR)	10.000
Kit amplificação RT-PCR (Reações)	51.895

PROFISSIONAIS DA SAÚDE

Casos confirmados (geral)	159.239
Profissionais da Saúde Confirmados	7.144
Percentual de confirmados	4,6%

Fonte: e-SUS VE dados em 04/04/2021.

EVOLUÇÃO DE CASOS E ÓBITOS POR SEMANA EPIDEMIOLÓGICA

Gráfico 11 – Frequência de casos e óbitos confirmados segundo semana epidemiológica de ocorrência. Alagoas, 2020 e 2021.

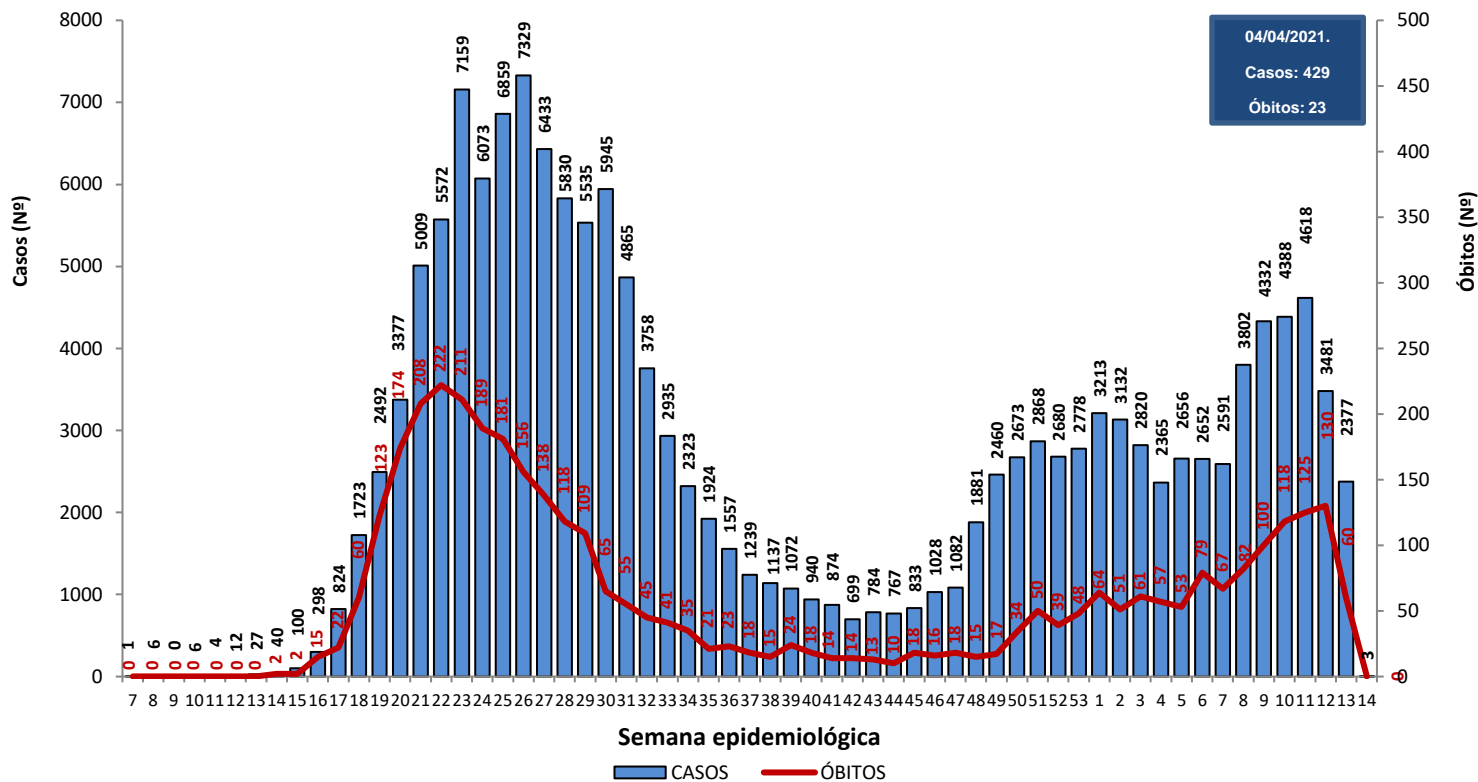

Fonte: CIEVS/AL dados em 04/04/2021.

Gráfico 12 – Frequência de casos por região (metropolitana e demais municípios) segundo semana epidemiológica de ocorrência. Alagoas, 2020 e 2021.

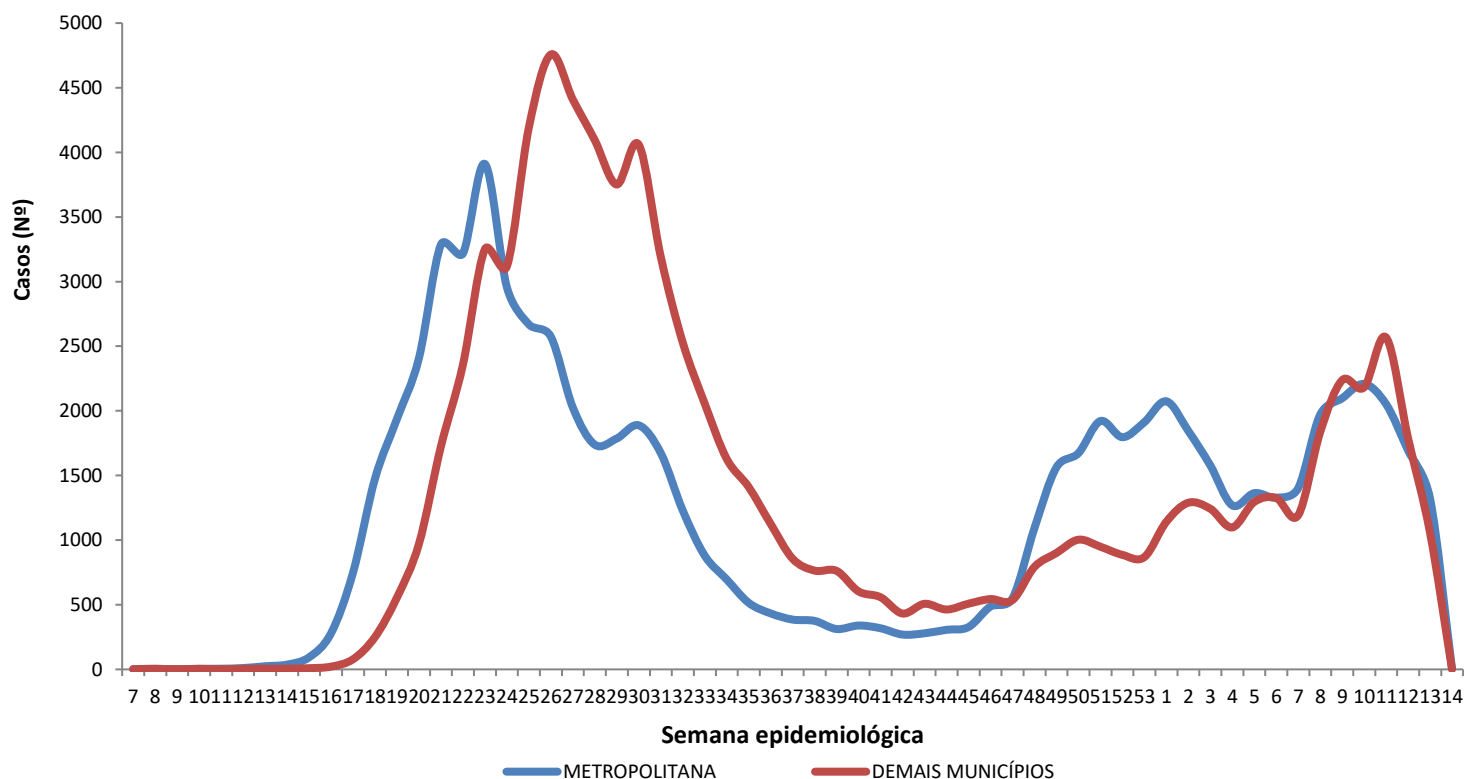

Região Metropolitana de Maceió – Barra de Santo Antônio, Barra de São Miguel, Coqueiro Seco, Maceió, Marechal Deodoro, Messias, Murici, Paripueira, Pilar, Rio Largo, Santa Luzia do Norte e Satuba.

Fonte: CIEVS/AL dados em 04/04/2021.

DISTRIBUIÇÃO ESPACIAL

Figura 3 – Taxa de incidência acumulada (por 100.000 hab.) dos casos confirmados da COVID-19, segundo município de residência. Alagoas, 2020 e 2021.



Figura 4 – Taxa de incidência (por 100.000 hab.) dos casos confirmados da COVID-19, nos últimos 28 dias (07 de março a 03 de abril), segundo município de residência. Alagoas, 2021.



Figura 5 – Taxa de mortalidade acumulada (por 100.000 hab.) dos casos confirmados da COVID-19, segundo município de residência. Alagoas, 2020 e 2021.

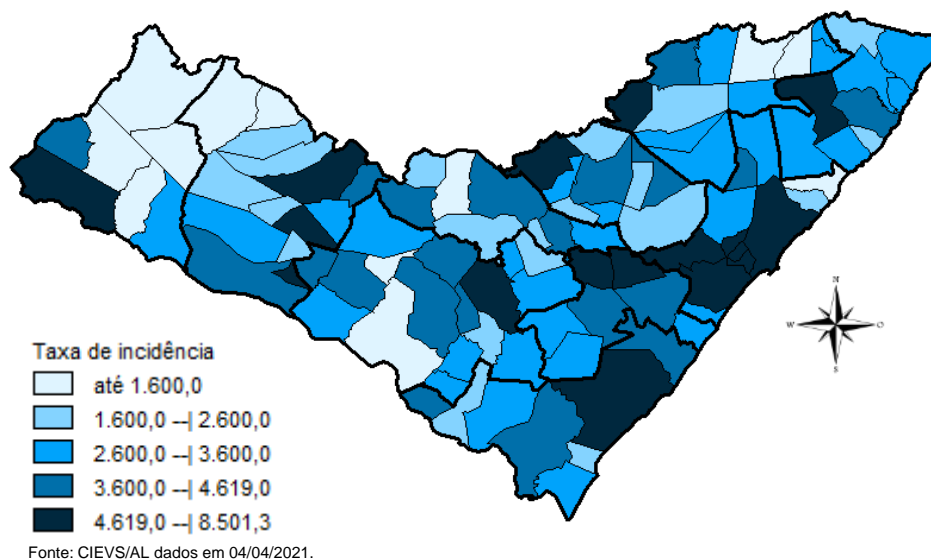

DISTRIBUIÇÃO ESPACIAL

Tabela 2 – Frequência de casos e óbitos confirmados de COVID-19, e casos em investigação segundo município de residência. Alagoas, 2020 e 2021.

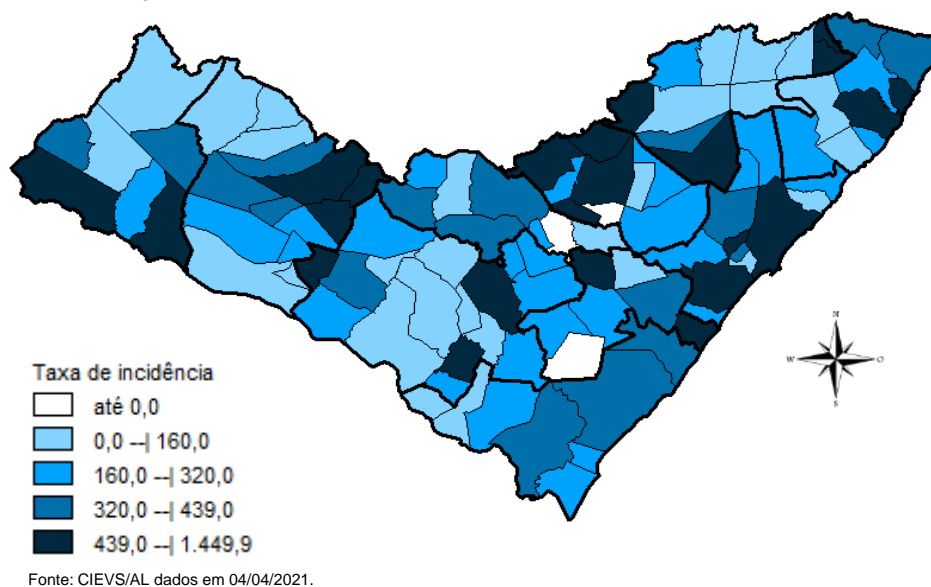
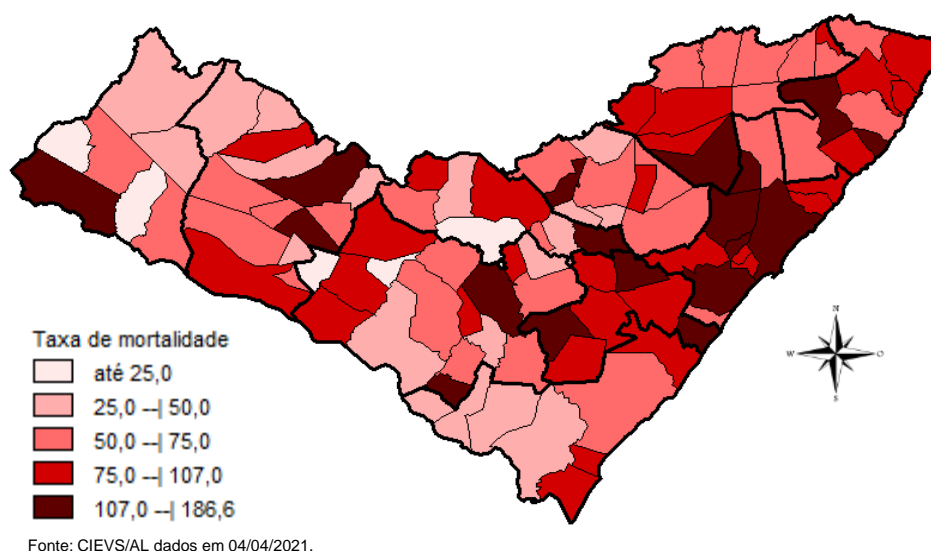
MUNICÍPIO DE RESIDÊNCIA	CASOS	ÓBITOS	INVESTIGAÇÃO***	MUNICÍPIO DE RESIDÊNCIA	CASOS	ÓBITOS	INVESTIGAÇÃO***
Água Branca	273	13	7	Mata Grande	317	11	18
Anadia	969	17	22	Matriz do Camaragibe	1.205	27	35
Arapiraca	19.457	300	1138	Messias	796	23	94
Atalaia	910	34	5	Minador do Negrão	113	4	21
Barra de Santo Antônio	194	15	31	Monteirópolis	170	2	0
Barra de São Miguel	273	6	42	Murici	805	38	97
Batalha	814	15	1	Novo Lino	147	9	2
Belém	86	3	16	Olho d'Água das Flores	1.274	26	10
Belo Monte	232	6	20	Olho d'Água do Casado	82	2	0
Boca da Mata	1.466	34	71	Olho d'Água Grande	167	8	6
Branquinha	380	9	12	Oliveira	385	8	56
Cacimbinhas	446	6	45	Ouro Branco	170	5	24
Cajueiro	462	18	2	Palestina	336	3	30
Campestre	220	6	3	Palmeira dos Índios	3.148	68	111
Campo Alegre	2.323	55	65	Pão de Açúcar	1.026	19	16
Campo Grande	344	7	0	Pariconha	456	1	8
Canapi	115	6	0	Paripueira	234	12	3
Capela	662	9	21	Passo de Camaragibe	441	12	2
Carneiros	170	6	23	Paulo Jacinto	231	9	14
Chã Preta	172	3	6	Penedo	2.622	26	306
Coité do Noia	320	10	63	Piaçabuçu	582	16	97
Colônia Leopoldina	294	14	44	Pilar	2.248	32	18
Coqueiro Seco	358	6	37	Pindoba	84	1	8
Coruripe	2.938	38	136	Piranhas	703	13	4
Craíbas	938	16	2	Poço das Trincheiras	310	5	11
Delmiro Gouveia	2.452	59	99	Porto Calvo	975	24	92
Dois Riachos	468	5	24	Porto de Pedras	284	5	29
Estrela de Alagoas	276	6	9	Porto Real do Colégio*	476	10	33
Feira Grande	568	8	38	Quebrangulo	661	10	40
Feliz Deserto	116	4	9	Rio Largo	2.279	91	140
Flexeiras	431	8	45	Roteiro	224	9	11
Girau do Ponciano	1.552	27	2	Santa Luzia do Norte	385	7	4
Ibateguara	504	11	3	Santana do Ipanema	3.574	53	278
Igaci	457	6	9	Santana do Mundaú	541	10	39
Igreja Nova	765	10	44	São Brás	296	3	7
Inhapi	232	6	10	São José da Laje	923	18	2
Jacaré dos Homens	193	1	3	São José da Tapera	1.107	24	43
Jacuípe	120	4	11	São Luís do Quitunde	997	22	22
Japaratinga	296	8	9	São Miguel dos Campos	2.823	60	47
Jaramataia	75	1	2	São Miguel dos Milagres	189	9	1
Jequiá da Praia	472	9	33	São Sebastião	1.076	21	101
Joaquim Gomes	696	18	35	Satuba	795	26	45
Jundiá	113	3	3	Senador Rui Palmeira	255	7	55
Junqueiro	794	28	43	Tanque d'Arca	235	3	16
Lagoa da Canoa	644	16	64	Taquarana	485	9	66
Limoeiro de Anadia	752	21	53	Teotônio Vilela	1.491	49	273
Maceió	61.716	1.649	5212	Traipu	363	12	10
Major Isidoro	567	16	30	União Dos Palmares	1.461	66	383
Mar Vermelho	75	1	0	Viçosa	1.005	19	132
Maragogi	1.100	30	7	Total	156.238**	3.642**	10.549
Maravilha	170	8	3				
Marechal Deodoro	4.470	64	74				
Maribondo	396	16	3				

Fonte: CIEVS/AL dados em 04/04/2021.

* Um (1) Caso/Óbito ocorrido em outro Estado (SE)

** Dois (s) óbitos são residentes de outros Estados: São Paulo e Pernambuco

*** Casos notificados nos últimos 20 dias que estão aguardando inserção de resultados de exames e/ou preenchimento da classificação final nos sistemas de notificação (e-SUS e SIVEP) por parte dos estabelecimentos notificantes e/ou respectivos municípios.

TAXA DE INCIDÊNCIA

Gráfico 13 – Taxa de incidência (por 100.000 hab.) da COVID-19, segundo município de residência. Alagoas, 2020 e 2021.

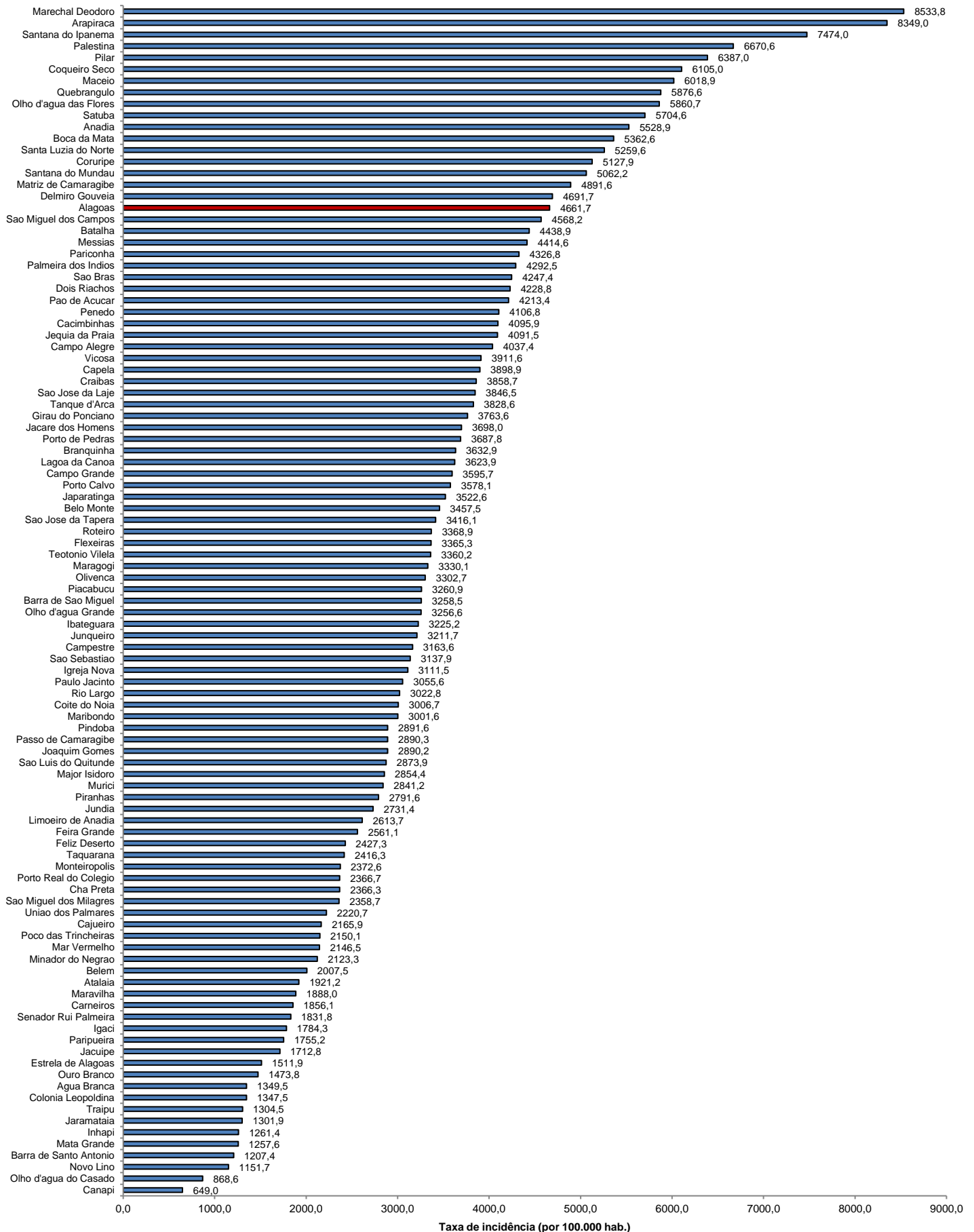

Fonte: CIEVS/AL dados em 04/04/2021. Estimativa TCU/IBGE 2020

TAXA DE INCIDÊNCIA

Gráfico 14 – Taxa de incidência (por 100.000 hab.) da COVID-19, nos últimos 28 dias (07 de março a 03 de abril), segundo município de residência. Alagoas, 2021.

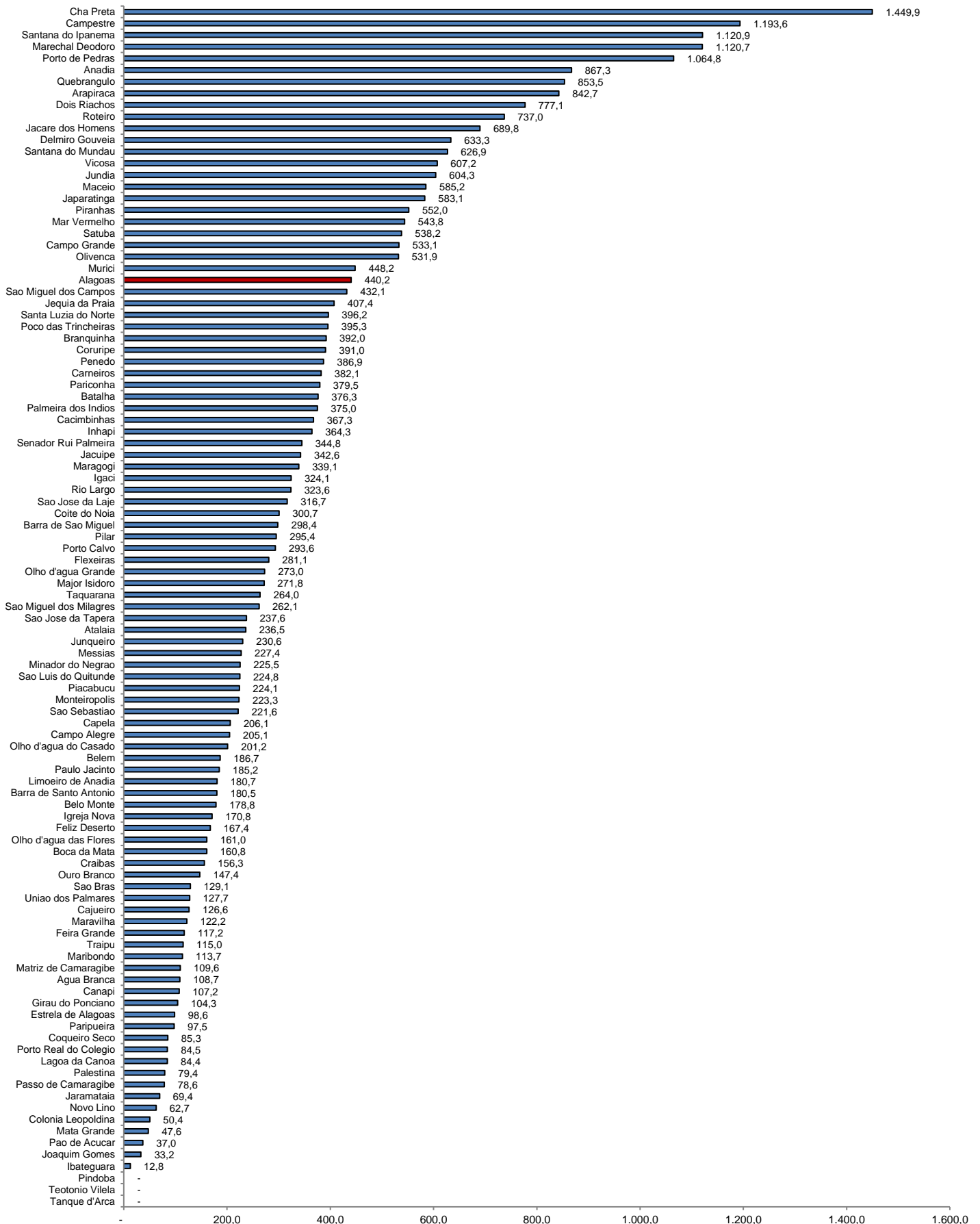

Fonte: CIEVS/AL dados em 04/04/2021. Estimativa TCU/IBGE 2020