

Informe Epidemiológico - Monitoramento da Emergência - COVID-19

06 DE ABRIL DE 2021

Nº 396

Tabela 1 – Frequência de casos segundo classificação operacional para COVID-19. Alagoas, 2020 e 2021.

Casos Notificados	Em investigação		Casos Confirmados		Casos Descartados		Óbito/Letalidade	
	Nº	%	Nº	%	Nº	%	Nº	%
382.739	8.978	2,3%	157.330	41,1%	216.431	56,5%	3.688	2,3%

Fonte: CIEVS/AL dados em 06/04/2021.

SÍNDROME GRIPAL (SG)

Figura 1 – Casos confirmados de SG por COVID-19, segundo sexo. Alagoas, 2020 e 2021.

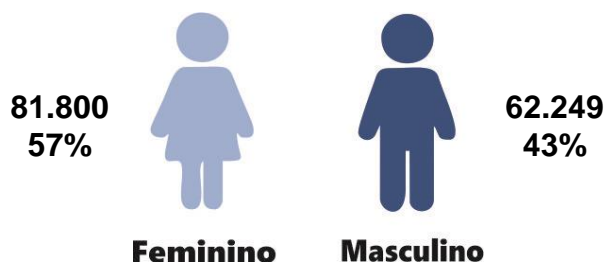

Fonte: CIEVS/AL dados em 06/04/2021.

Gráfico 1 – Frequência de casos confirmados de SG por COVID-19, segundo evolução. Alagoas, 2020 e 2021.

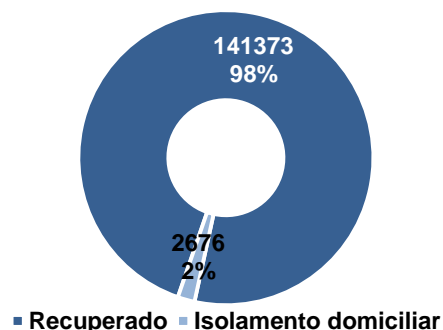

Fonte: CIEVS/AL dados em 06/04/2021.

Gráfico 2 – Casos confirmados de SG por COVID-19, segundo faixa etária. Alagoas, 2020 e 2021.

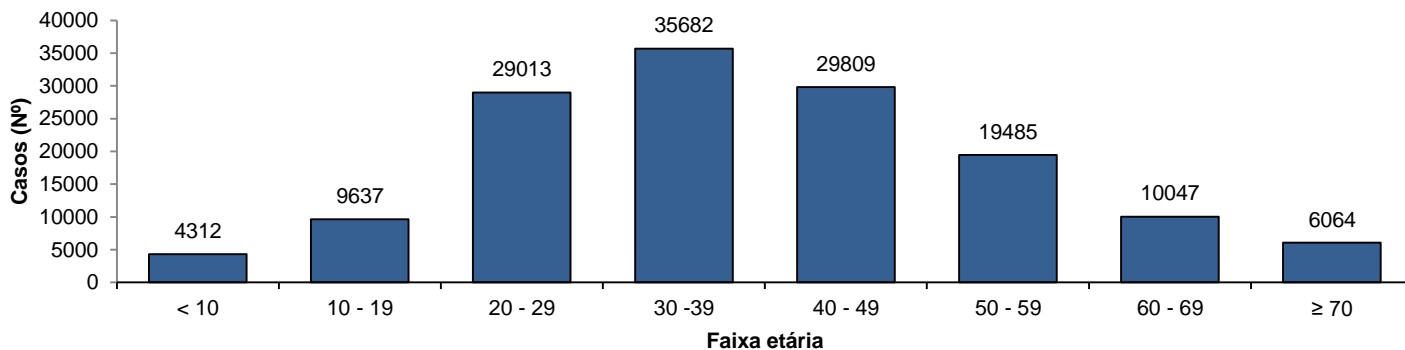

Fonte: CIEVS/AL dados em 06/04/2021.

SÍNDROME RESPIRATÓRIA AGUDA GRAVE (SRAG)

Figura 2 – Casos confirmados de SRAG por COVID-19, segundo sexo. Alagoas, 2020 e 2021.

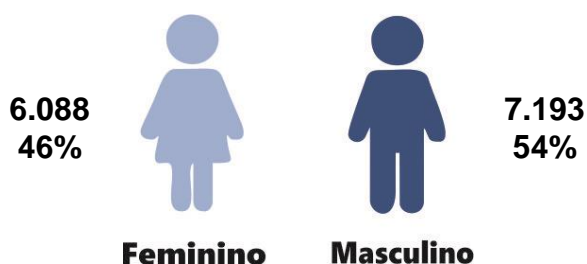

Fonte: CIEVS/AL dados em 06/04/2021.

Gráfico 3 – Frequência de casos confirmados de SRAG por COVID-19, segundo evolução. Alagoas, 2020 e 2021.

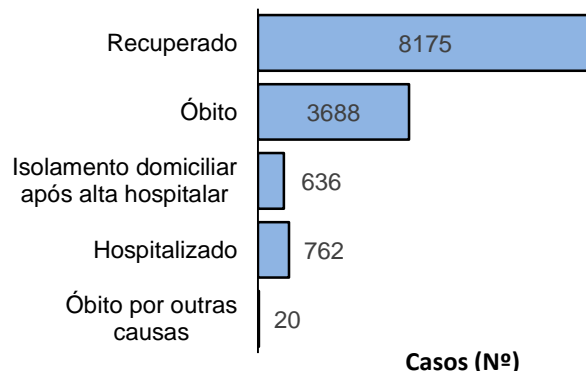

Fonte: CIEVS/AL dados em 06/04/2021.

Gráfico 4 – Frequência da faixa etária dos casos confirmados de SRAG por COVID-19. Alagoas, 2020 e 2021.

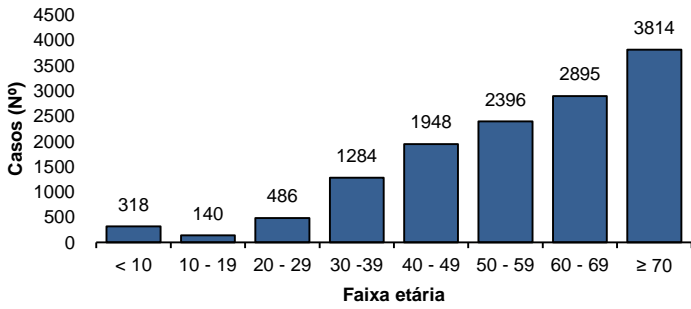

Fonte: CIEVS/AL dados em 06/04/2021.

Gráfico 5 – Frequência de casos confirmados de SRAG por COVID-19, segundo raça/cor. Alagoas, 2020 e 2021.

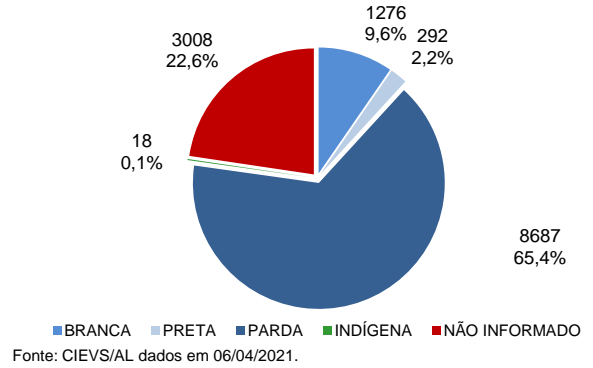

Fonte: CIEVS/AL dados em 06/04/2021.

ÓBITOS CONFIRMADOS

Gráfico 6 – Pirâmide etária dos óbitos confirmados por COVID-19, segundo sexo. Alagoas, 2020 e 2021.

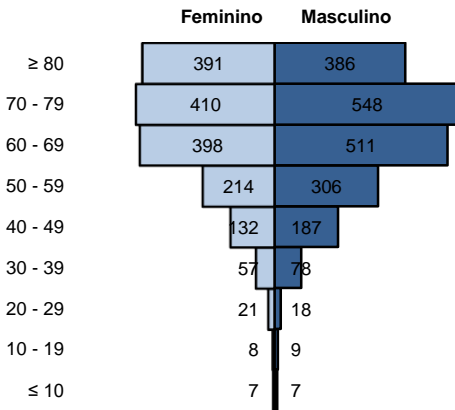

Fonte: CIEVS/AL dados em 06/04/2021.

Gráfico 7 – Frequência de óbitos confirmados por COVID-19, segundo raça/cor. Alagoas, 2020 e 2021.

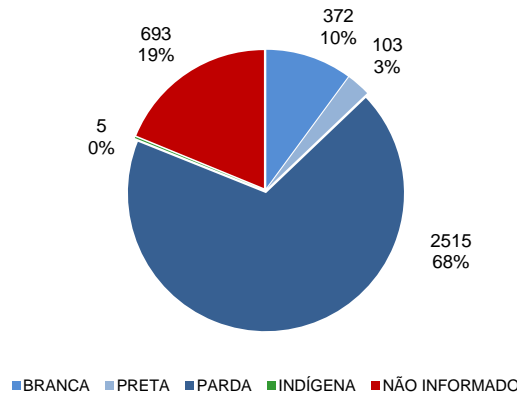

Fonte: CIEVS/AL dados em 06/04/2021.

Gráfico 8 – Frequência dos óbitos confirmados por COVID-19, segundo comorbidade e fator de risco. Alagoas, 2020 e 2021.

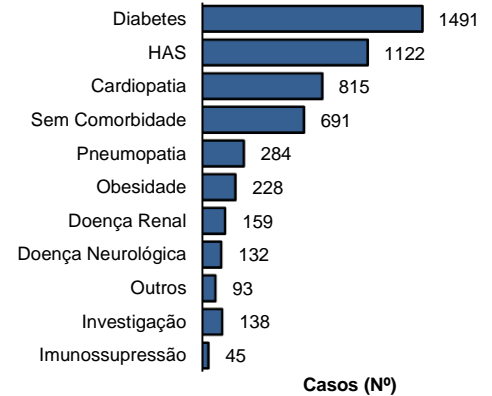

Fonte: CIEVS/AL dados em 06/04/2021.

DIAGNÓSTICO LABORATORIAL

Gráfico 9 – Número de exames recebidos e liberados pelo LACEN/AL, segundo mês de solicitação. Alagoas, 2020 e 2021.

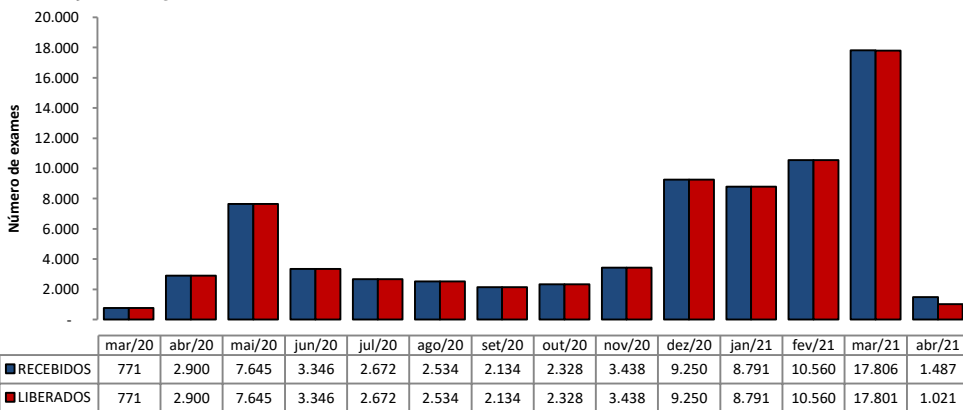

Fonte: LACEN/AL dados em 06/04/2021.

Gráfico 10 – Proporção de resultados confirmados e descartados por diagnóstico laboratorial realizado por RT-PCR, segundo mês de solicitação. Alagoas, 2020 e 2021.

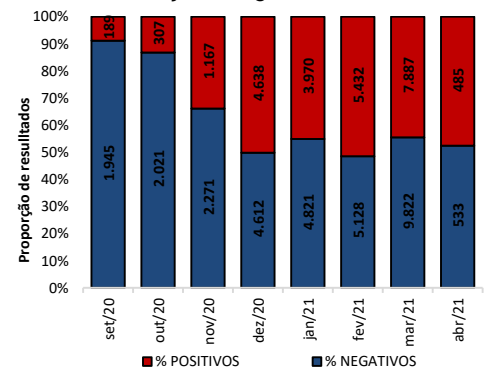

Fonte: LACEN/AL dados em 06/04/2021.

TESTES LABORATORIAIS

QUANTITATIVO GERAL DE TESTES REALIZADOS EM 05/04/2021	
Testes Rápidos (TR)	285
Positivos	124
Negativos	161
Testes RT - PCR	1020
Confirmados	375
Descartados	645
ESTOQUE DE TESTES DISPONÍVEIS PARA DIAGNÓSTICO	
Testes Rápidos (TR)	4.695
Kit amplificação RT-PCR (Reações)	50.735

PROFISSIONAIS DA SAÚDE

Casos confirmados (geral)	157.330
Profissionais da Saúde Confirmados	7.168
Percentual de confirmados	4,6%

Fonte: e-SUS VE dados em 06/04/2021.

EVOLUÇÃO DE CASOS E ÓBITOS POR SEMANA EPIDEMIOLÓGICA

Gráfico 11 – Frequência de casos e óbitos confirmados segundo semana epidemiológica de ocorrência. Alagoas, 2020 e 2021.

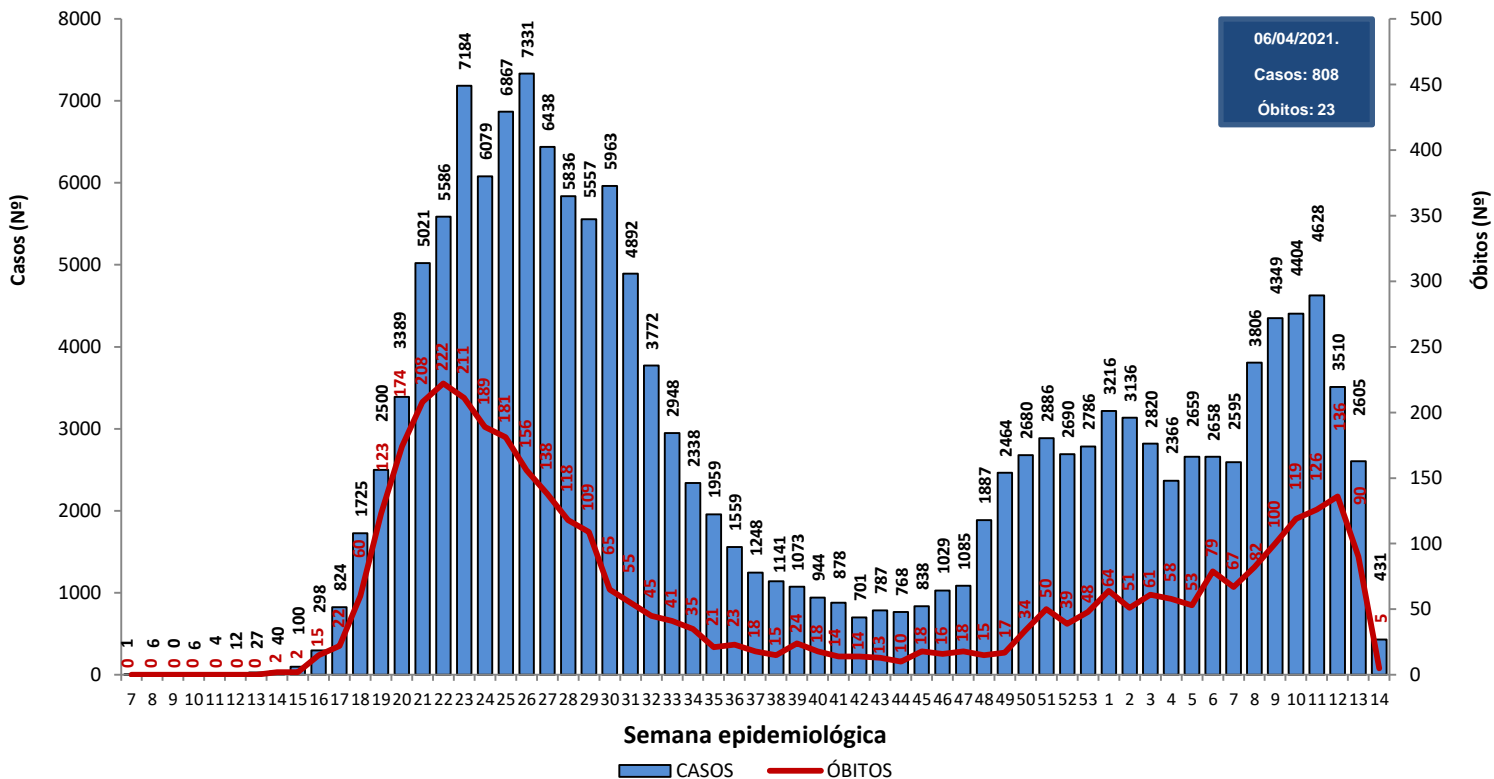

Fonte: CIEVS/AL dados em 06/04/2021.

Gráfico 12 – Frequência de casos por região (metropolitana e demais municípios) segundo semana epidemiológica de ocorrência. Alagoas, 2020 e 2021.

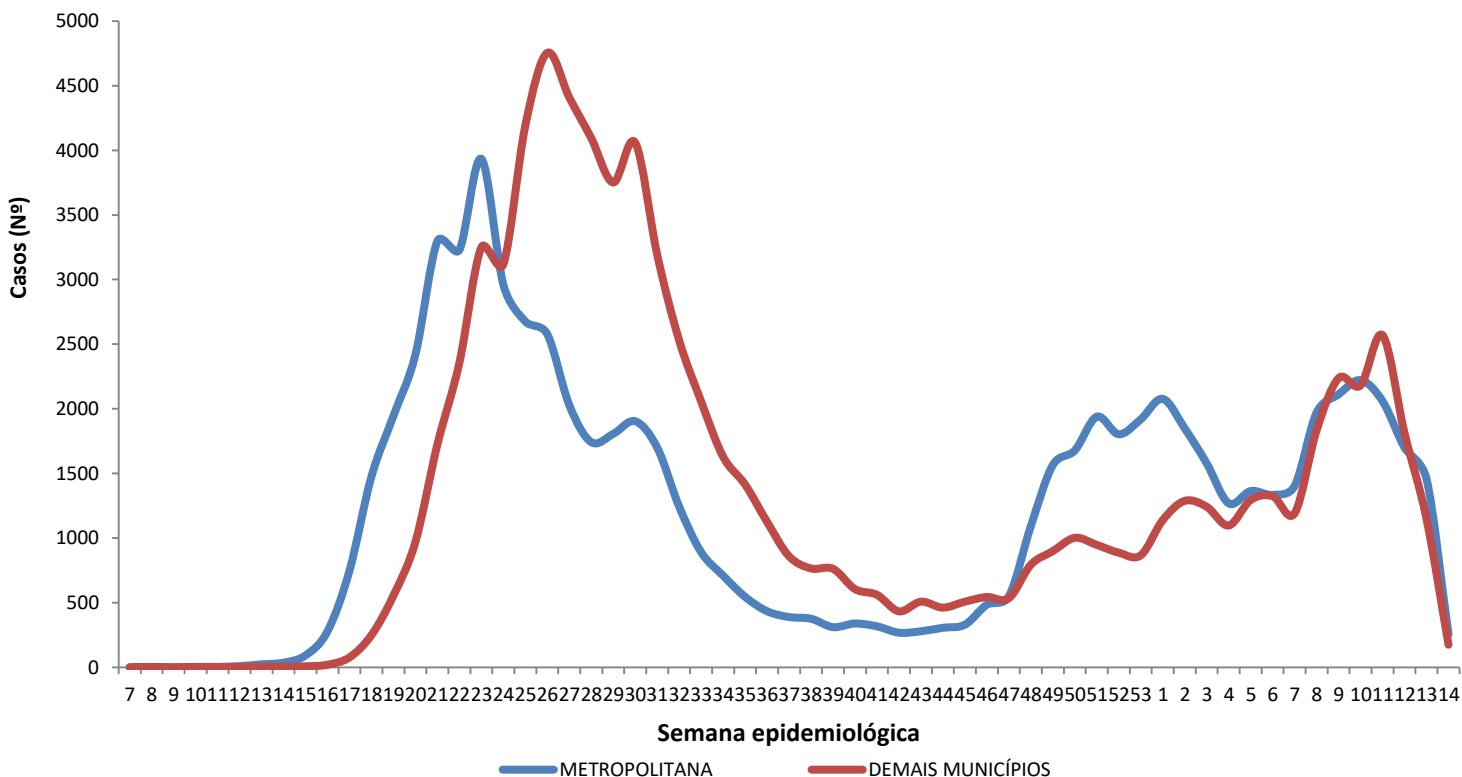

Região Metropolitana de Maceió – Barra de Santo Antônio, Barra de São Miguel, Coqueiro Seco, Maceió, Marechal Deodoro, Messias, Murici, Paripueira, Pilar, Rio Largo, Santa Luzia do Norte e Satuba.

Fonte: CIEVS/AL dados em 06/04/2021.

DISTRIBUIÇÃO ESPACIAL

Figura 3 – Taxa de incidência acumulada (por 100.000 hab.) dos casos confirmados da COVID-19, segundo município de residência. Alagoas, 2020 e 2021.

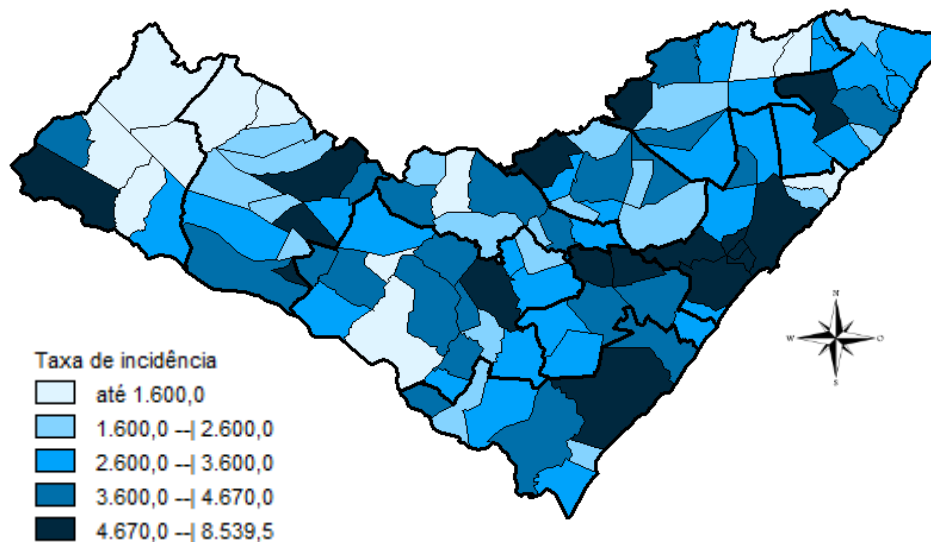

Fonte: CIEVS/AL dados em 06/04/2021.

Figura 4 – Taxa de incidência (por 100.000 hab.) dos casos confirmados da COVID-19, nos últimos 28 dias (09 de março a 05 de abril), segundo município de residência. Alagoas, 2021.

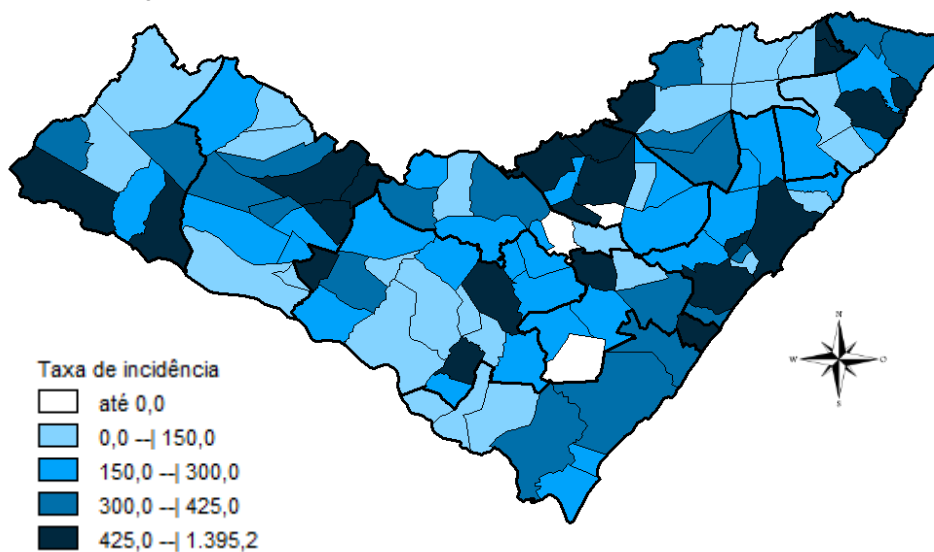

Fonte: CIEVS/AL dados em 06/04/2021.

Figura 5 – Taxa de mortalidade acumulada (por 100.000 hab.) dos casos confirmados da COVID-19, segundo município de residência. Alagoas, 2020 e 2021.

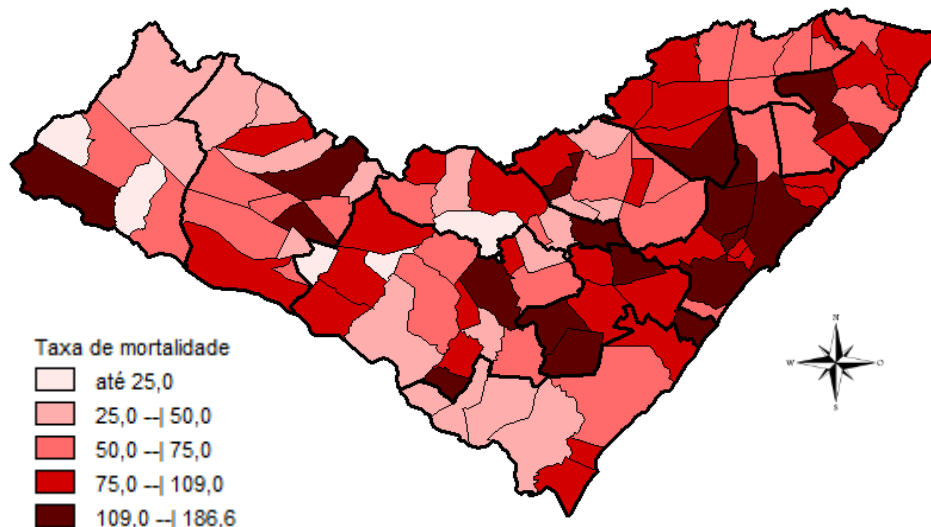

Fonte: CIEVS/AL dados em 06/04/2021.

DISTRIBUIÇÃO ESPACIAL

Tabela 2 – Frequência de casos e óbitos confirmados de COVID-19, e casos em investigação segundo município de residência. Alagoas, 2020 e 2021.

MUNICÍPIO DE RESIDÊNCIA	CASOS	ÓBITOS	INVESTIGAÇÃO***	MUNICÍPIO DE RESIDÊNCIA	CASOS	ÓBITOS	INVESTIGAÇÃO***
Água Branca	274	13	4	Mata Grande	317	11	13
Anadia	977	17	22	Matriz do Camaragibe	1.209	28	37
Arapiraca	19.546	304	1043	Messias	796	23	90
Atalaia	914	35	4	Minador do Negrão	113	4	22
Barra de Santo Antônio	195	15	31	Monteirópolis	170	2	0
Barra de São Miguel	275	6	32	Murici	805	39	98
Batalha	825	15	3	Novo Lino	147	9	0
Belém	86	3	14	Olho d'Água das Flores	1.275	26	9
Belo Monte	233	6	19	Olho d'Água do Casado	82	2	0
Boca da Mata	1.471	34	67	Olho d'Água Grande	167	8	5
Branquinha	383	9	8	Oliveira	386	8	41
Cacimbinhas	451	6	58	Ouro Branco	170	5	24
Cajueiro	466	18	2	Palestina	336	3	19
Campestre	220	6	3	Palmeira dos Índios	3.154	69	102
Campo Alegre	2.318	56	62	Pão de Açúcar	1.026	19	18
Campo Grande	348	8	0	Pariconha	457	1	5
Canapi	127	6	0	Paripueira	240	12	0
Capela	663	9	8	Passo de Camaragibe	443	12	1
Carneiros	169	6	19	Paulo Jacinto	231	9	10
Chã Preta	173	3	14	Penedo	2.624	26	264
Coité do Noia	320	10	56	Piaçabuçu	582	16	77
Colônia Leopoldina	294	14	41	Pilar	2.269	32	13
Coqueiro Seco	358	6	40	Pindoba	84	1	7
Coruripe	2.941	38	123	Piranhas	703	13	3
Craíbas	940	16	2	Poço das Trincheiras	313	5	9
Delmiro Gouveia	2.480	59	98	Porto Calvo	976	24	59
Dois Riachos	472	5	21	Porto de Pedras	287	5	19
Estrela de Alagoas	277	6	9	Porto Real do Colégio*	480	10	37
Feira Grande	568	8	36	Quebrangulo	665	10	25
Feliz Deserto	117	4	7	Rio Largo	2.287	91	102
Flexeiras	431	8	40	Roteiro	224	9	11
Girau do Ponciano	1.553	29	2	Santa Luzia do Norte	387	7	7
Ibateguara	504	11	2	Santana do Ipanema	3.600	55	231
Igaci	457	6	10	Santana do Mundaú	542	10	32
Igreja Nova	765	10	36	São Brás	296	3	7
Inhapi	232	6	5	São José da Laje	927	19	3
Jacaré dos Homens	193	1	2	São José da Tapera	1.118	24	32
Jacuípe	121	4	11	São Luís do Quitunde	1.010	22	14
Japaratinga	299	8	4	São Miguel dos Campos	2.834	62	42
Jaramataia	75	1	2	São Miguel dos Milagres	191	9	1
Jequiá da Praia	472	9	22	São Sebastião	1.081	21	122
Joaquim Gomes	698	18	26	Satuba	800	26	0
Jundiá	113	3	8	Senador Rui Palmeira	258	7	49
Junqueiro	805	28	46	Tanque d'Arca	235	3	9
Lagoa da Canoa	644	16	66	Taquarana	486	9	67
Limoeiro de Anadia	753	21	3	Teotônio Vilela	1.493	49	253
Maceió	62.385	1.675	4433	Traipu	363	13	10
Major Isidoro	565	16	27	União Dos Palmares	1.469	66	163
Mar Vermelho	78	1	0	Viçosa	1.007	19	136
Maragogi	1.117	30	5	Total	157.329**	3.687**	8.978
Maravilha	170	8	3				
Marechal Deodoro	4.507	65	79				
Maribondo	396	16	2				

Fonte: CIEVS/AL dados em 06/04/2021.

* Um (1) Caso/Óbito ocorrido em outro Estado (SE)

** Dois (s) óbitos são residentes de outros Estados: São Paulo e Pernambuco

*** Casos notificados nos últimos 20 dias que estão aguardando inserção de resultados de exames e/ou preenchimento da classificação final nos sistemas de notificação (e-SUS e SIVEP) por parte dos estabelecimentos notificantes e/ou respectivos municípios.

TAXA DE INCIDÊNCIA

Gráfico 13 – Taxa de incidência (por 100.000 hab.) da COVID-19, segundo município de residência. Alagoas, 2020 e 2021.

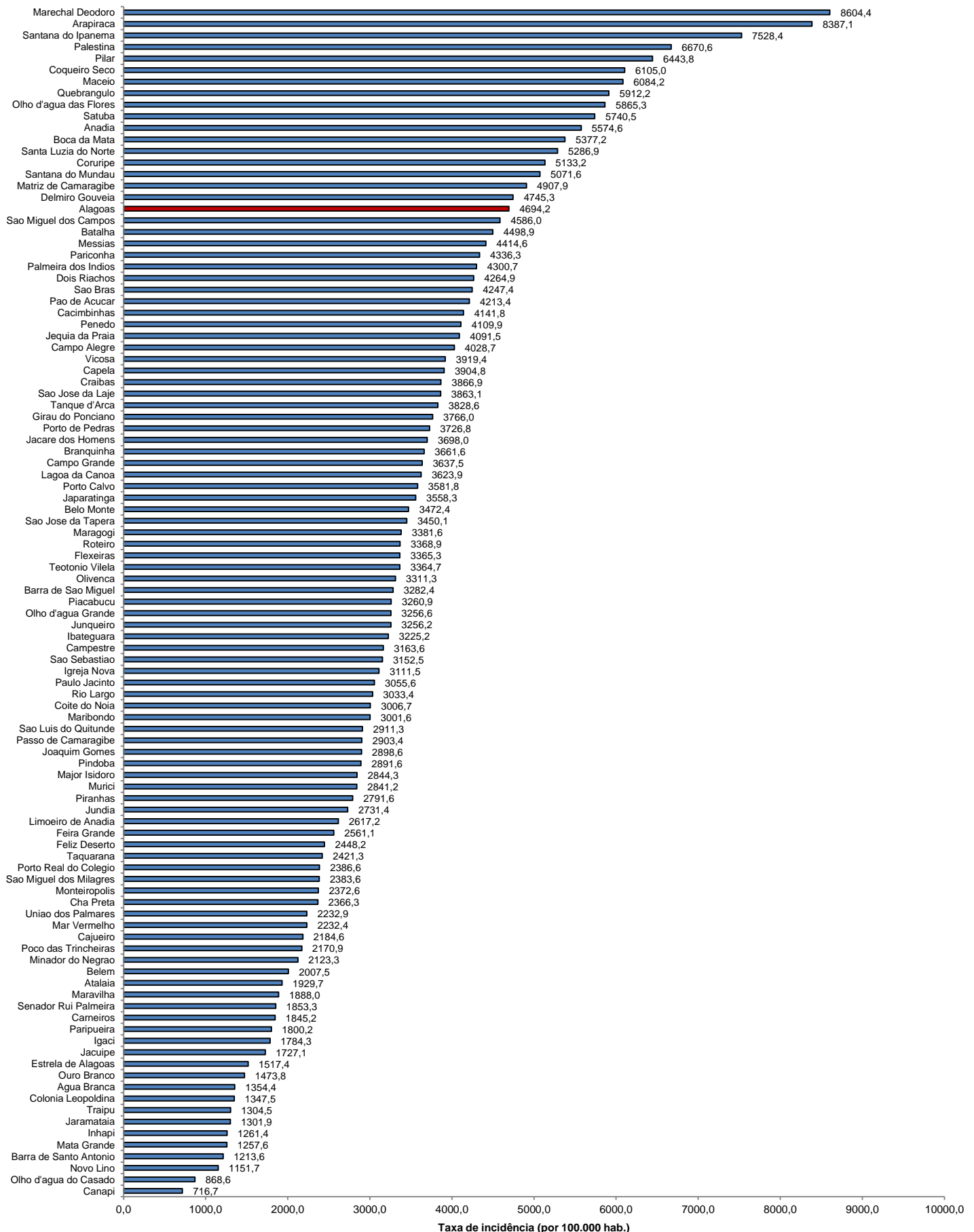

Fonte: CIEVS/AL dados em 06/04/2021. Estimativa TCU/IBGE 2020

TAXA DE INCIDÊNCIA

Gráfico 14 – Taxa de incidência (por 100.000 hab.) da COVID-19, nos últimos 28 dias (09 de março a 05 de abril), segundo município de residência. Alagoas, 2021.

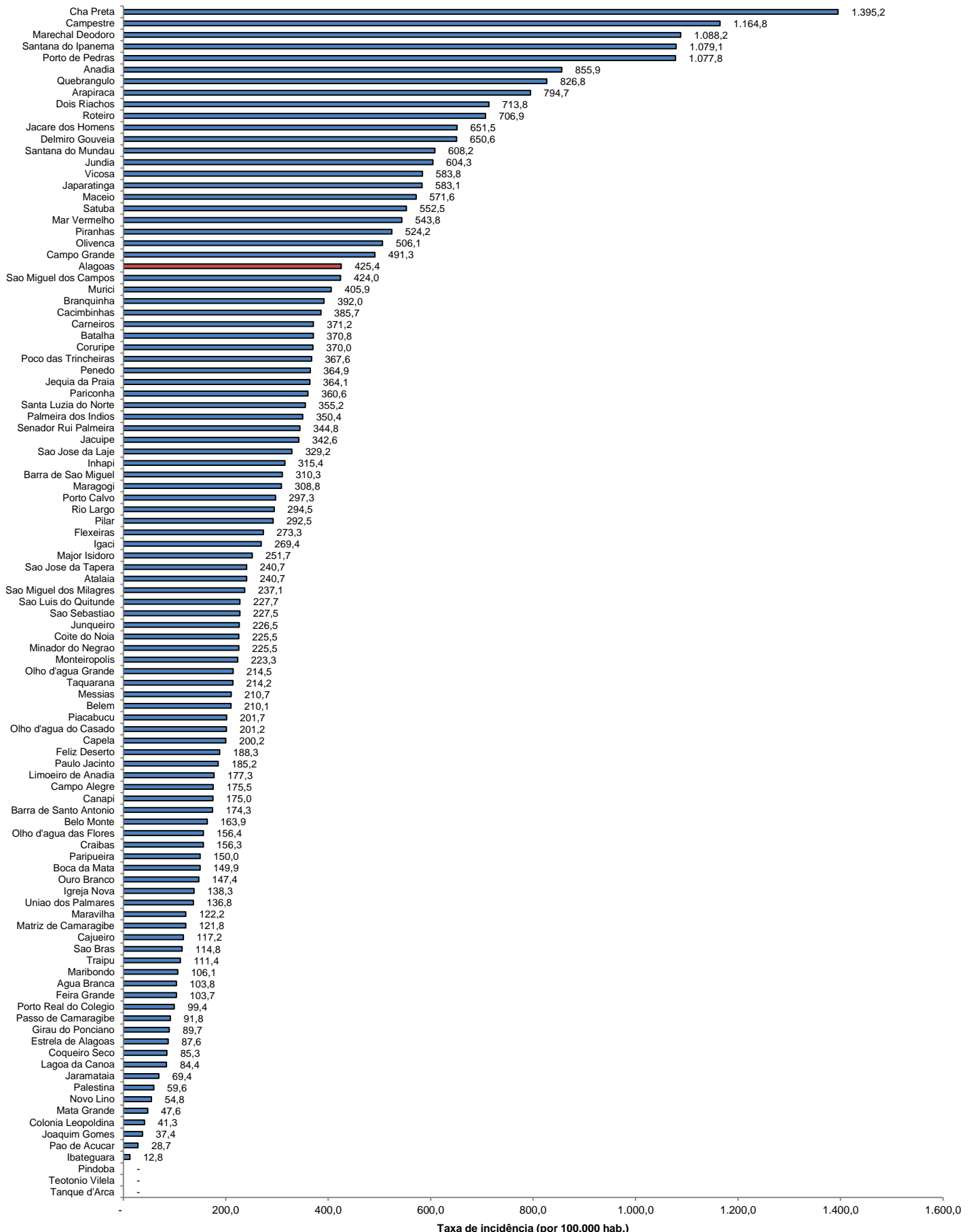

Fonte: CIEVS/AL dados em 06/04/2021. Estimativa TCU/IBGE 2020