

**Informe Epidemiológico - Monitoramento da Emergência - COVID-19**

**12 DE ABRIL DE 2021**

**Nº 402**

**Tabela 1 –** Frequência de casos segundo classificação operacional para COVID-19. Alagoas, 2020 e 2021.

Casos Notificados	Em investigação		Casos Confirmados		Casos Descartados		Casos Recuperados		Óbito/Letalidade	
	Nº	%	Nº	%	Nº	%	Nº	%	Nº	%
394.344	9.122	2,3%	161.502	41,0%	223.720	56,7%	153.841	95,3%	3.826	2,4%

Fonte: CIEVS/AL dados em 12/04/2021.

NOTA: Devido a falta de energia na SESAU e falta de comunicação com os Servidores até o fechamento deste Informe, não foi possível atualização dos casos confirmados, podendo haver divergências no quantitativo especificado.

**SÍNDROME GRIPAL (SG)**

**Figura 1 –** Casos confirmados de SG por COVID-19, segundo sexo. Alagoas, 2020 e 2021.

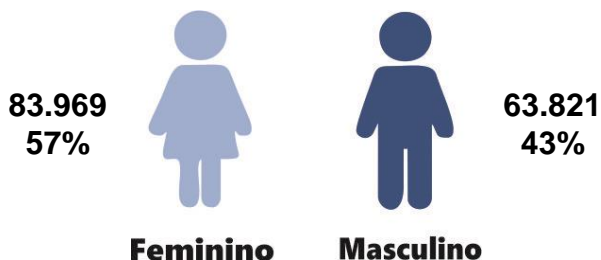

Fonte: CIEVS/AL dados em 12/04/2021.

**Gráfico 1 –** Frequência de casos confirmados de SG por COVID-19, segundo evolução. Alagoas, 2020 e 2021.

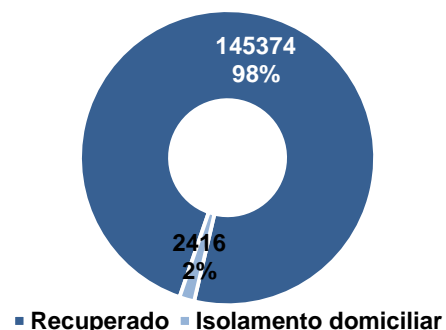

Fonte: CIEVS/AL dados em 12/04/2021.

**Gráfico 2 –** Casos confirmados de SG por COVID-19, segundo faixa etária. Alagoas, 2020 e 2021.

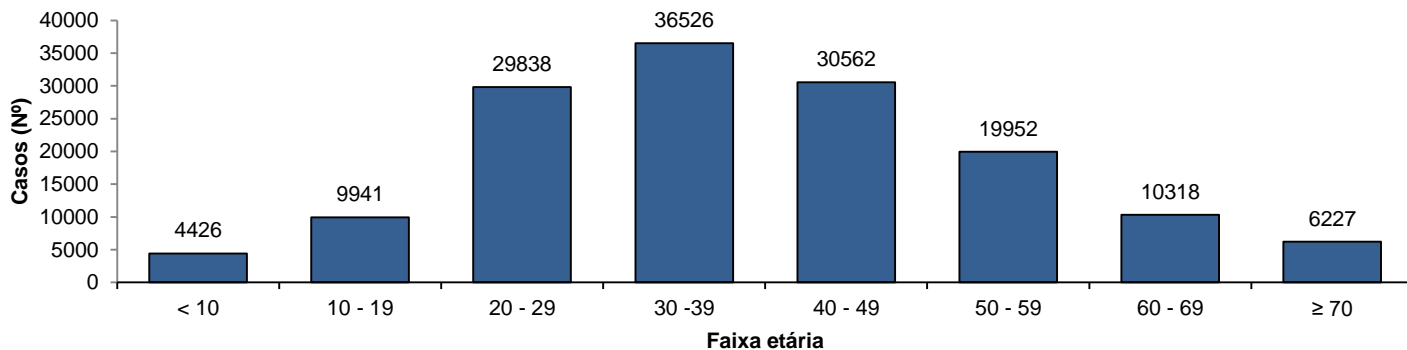

Fonte: CIEVS/AL dados em 12/04/2021.

**SÍNDROME RESPIRATÓRIA AGUDA GRAVE (SRAG)**

**Figura 2 –** Casos confirmados de SRAG por COVID-19, segundo sexo. Alagoas, 2020 e 2021.

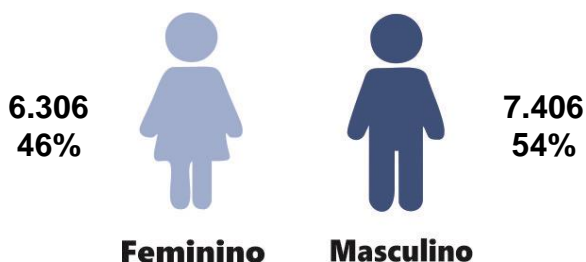

Fonte: CIEVS/AL dados em 12/04/2021.

**Gráfico 3 –** Frequência de casos confirmados de SRAG por COVID-19, segundo evolução. Alagoas, 2020 e 2021.

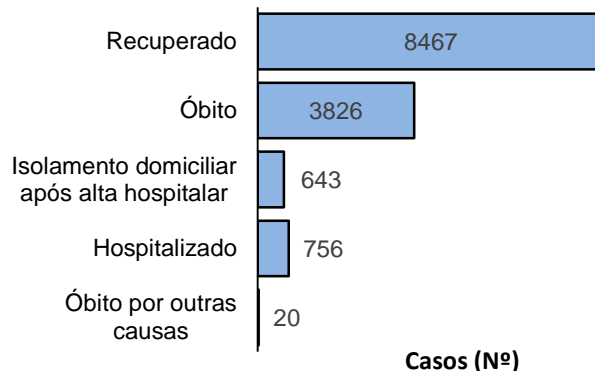

Fonte: CIEVS/AL dados em 12/04/2021.

**Gráfico 4** – Frequência da faixa etária dos casos confirmados de SRAG por COVID-19. Alagoas, 2020 e 2021.

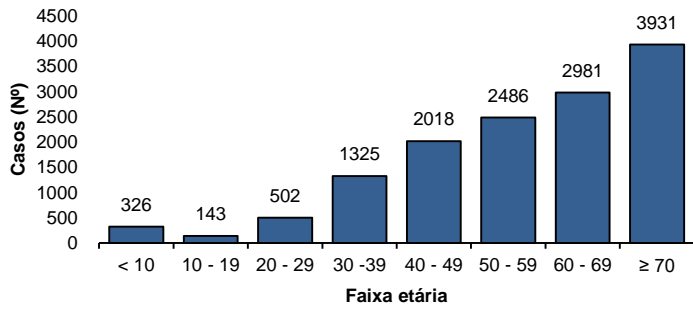

Fonte: CIEVS/AL dados em 12/04/2021.

**Gráfico 5** – Frequência de casos confirmados de SRAG por COVID-19, segundo raça/cor. Alagoas, 2020 e 2021.

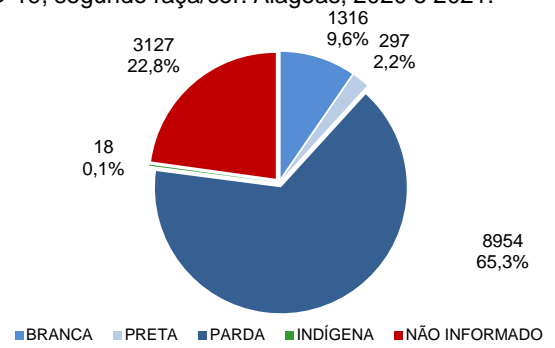

Fonte: CIEVS/AL dados em 12/04/2021.

### ÓBITOS CONFIRMADOS

**Gráfico 6** – Pirâmide etária dos óbitos confirmados por COVID-19, segundo sexo. Alagoas, 2020 e 2021.

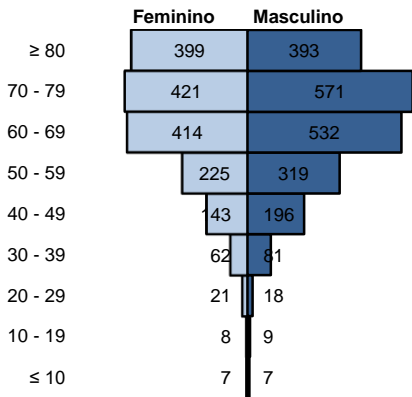

Fonte: CIEVS/AL dados em 12/04/2021.

**Gráfico 7** – Frequência de óbitos confirmados por COVID-19, segundo raça/cor. Alagoas, 2020 e 2021.

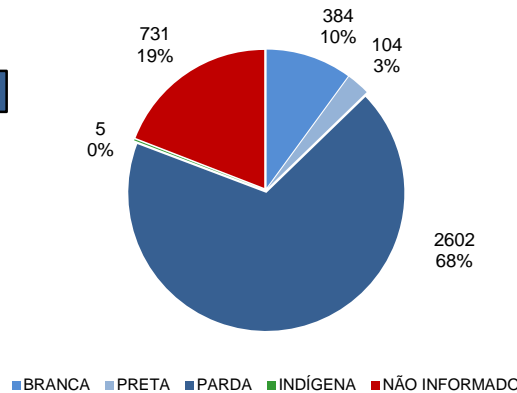

Fonte: CIEVS/AL dados em 12/04/2021.

**Gráfico 8** – Frequência dos óbitos confirmados por COVID-19, segundo comorbidade e fator de risco. Alagoas, 2020 e 2021.

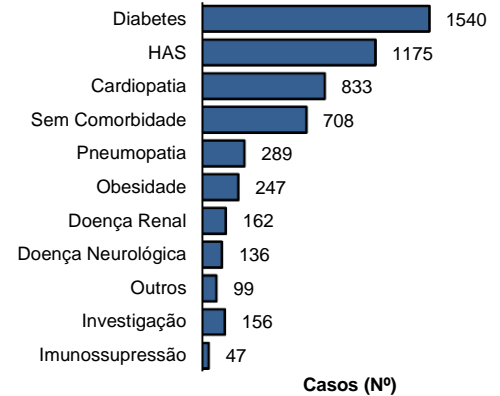

Fonte: CIEVS/AL dados em 12/04/2021.

### DIAGNÓSTICO LABORATORIAL

**Gráfico 9** – Número de exames recebidos e liberados pelo LACEN/AL, segundo mês de solicitação. Alagoas, 2020 e 2021.

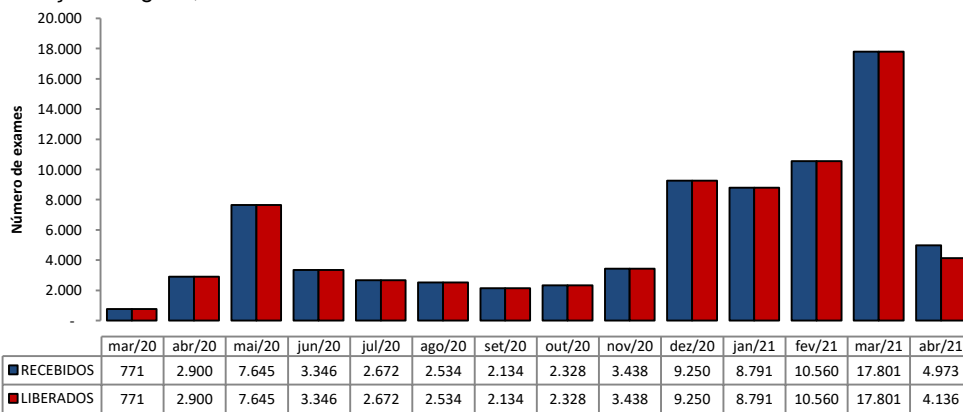

Fonte: LACEN/AL dados em 12/04/2021.

**Gráfico 10** – Proporção de resultados confirmados e descartados por diagnóstico laboratorial realizado por RT-PCR, segundo mês de solicitação. Alagoas, 2020 e 2021.

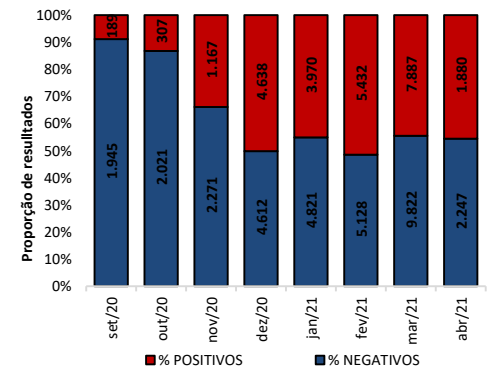

Fonte: LACEN/AL dados em 12/04/2021.

### TESTES LABORATORIAIS

QUANTITATIVO GERAL DE TESTES REALIZADOS EM 11/04/2021	
<b>Testes Rápidos (TR)</b>	<b>53</b>
Positivos	22
Negativos	31
<b>Testes RT - PCR</b>	<b>812</b>
Confirmados	374
Descartados	438
ESTOQUE DE TESTES DISPONÍVEIS PARA DIAGNÓSTICO	
Testes Rápidos (TR)	4.695
Kit amplificação RT-PCR (Reações)	47.259

### PROFISSIONAIS DA SAÚDE

<b>Casos confirmados (geral)</b>	<b>161.502</b>
<b>Profissionais da Saúde Confirmados</b>	<b>7.215</b>
<b>Percentual de confirmados</b>	<b>4,5%</b>

Fonte: e-SUS VE dados em 12/04/2021.

EVOLUÇÃO DE CASOS E ÓBITOS POR SEMANA EPIDEMIOLÓGICA

Gráfico 11 – Frequência de casos e óbitos confirmados segundo semana epidemiológica de ocorrência. Alagoas, 2020 e 2021.

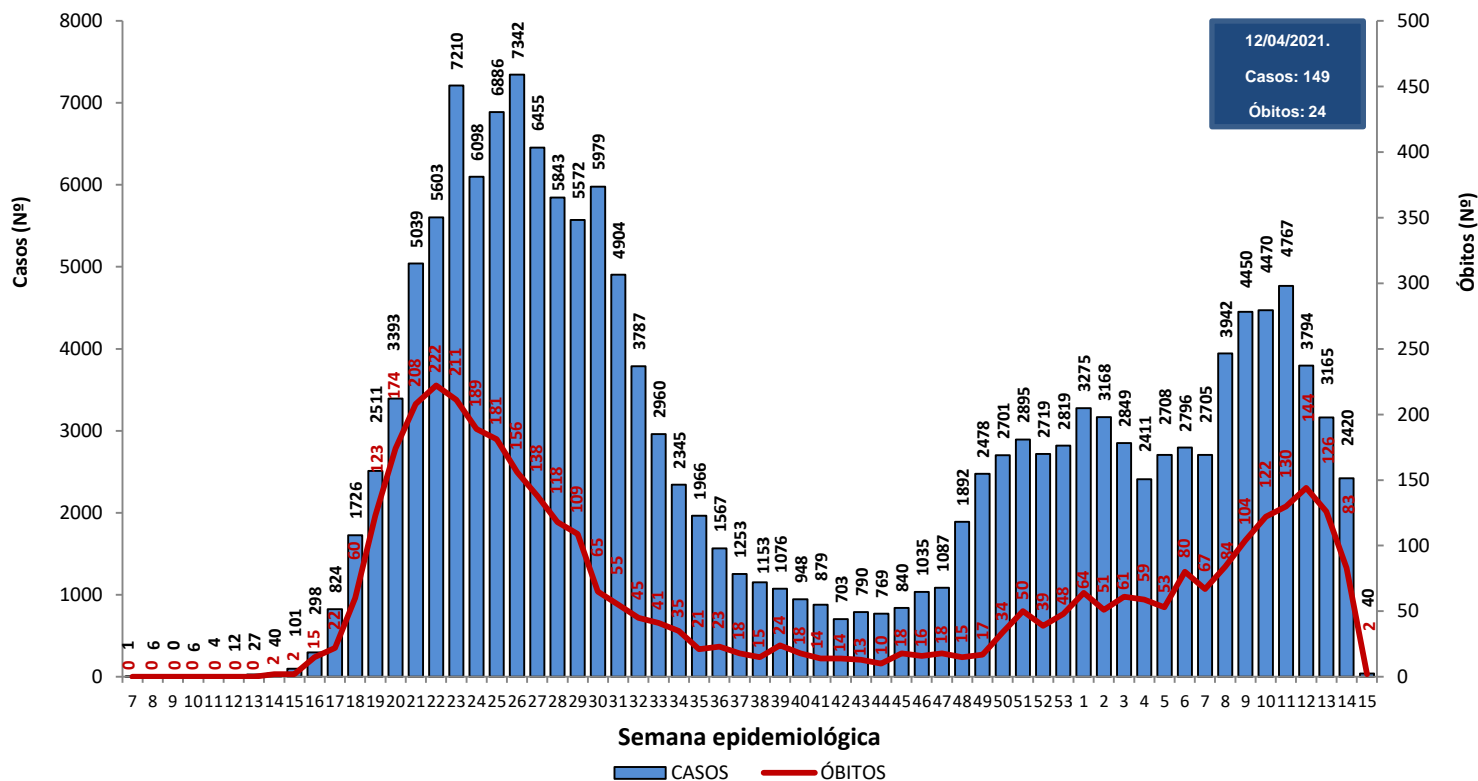

Fonte: CIEVS/AL dados em 12/04/2021.

Gráfico 12 – Frequência de casos por região (metropolitana e demais municípios) segundo semana epidemiológica de ocorrência. Alagoas, 2020 e 2021.

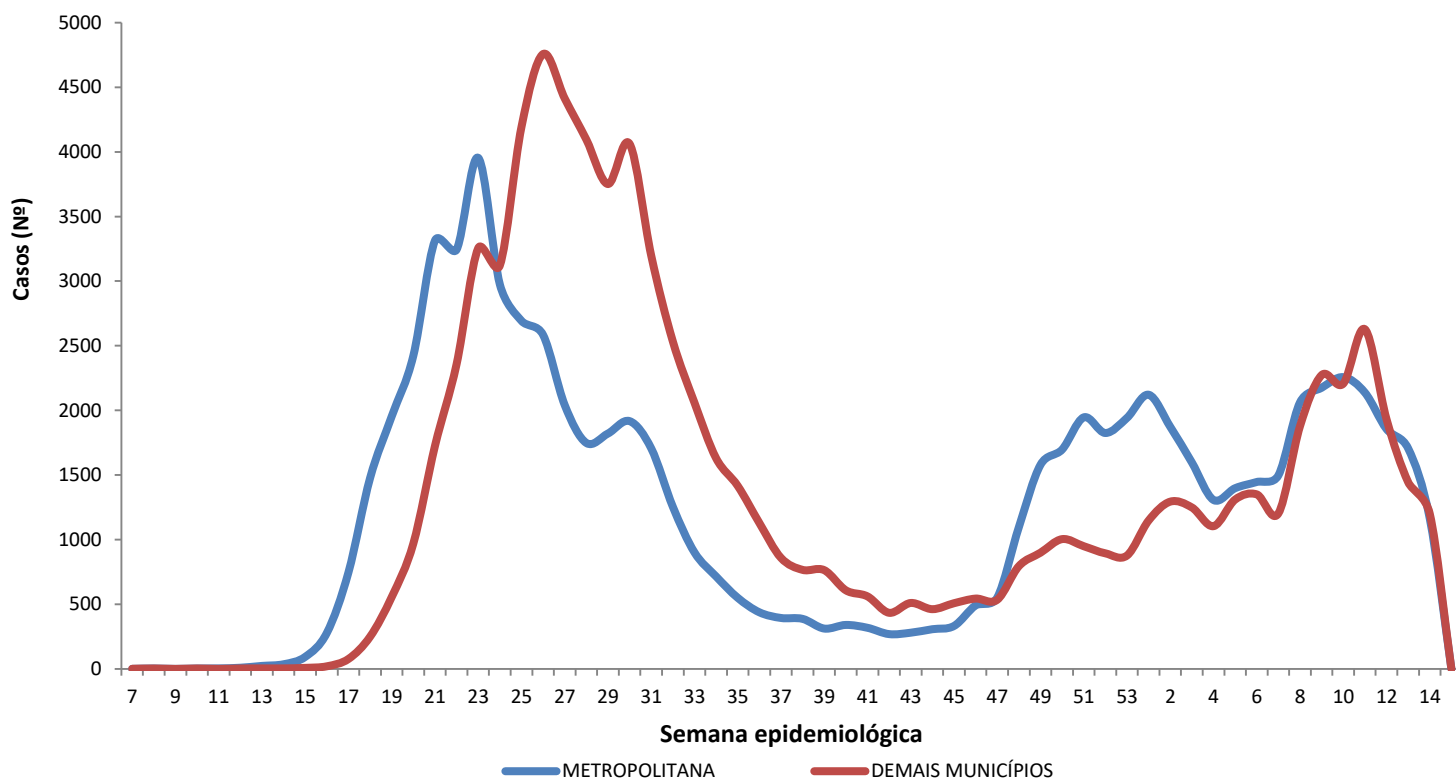

Região Metropolitana de Maceió – Barra de Santo Antônio, Barra de São Miguel, Coqueiro Seco, Maceió, Marechal Deodoro, Messias, Murici, Paripueira, Pilar, Rio Largo, Santa Luzia do Norte e Satuba.

Fonte: CIEVS/AL dados em 12/04/2021.

DISTRIBUIÇÃO ESPACIAL

**Figura 3** – Taxa de incidência acumulada (por 100.000 hab.) dos casos confirmados da COVID-19, segundo município de residência. Alagoas, 2020 e 2021.

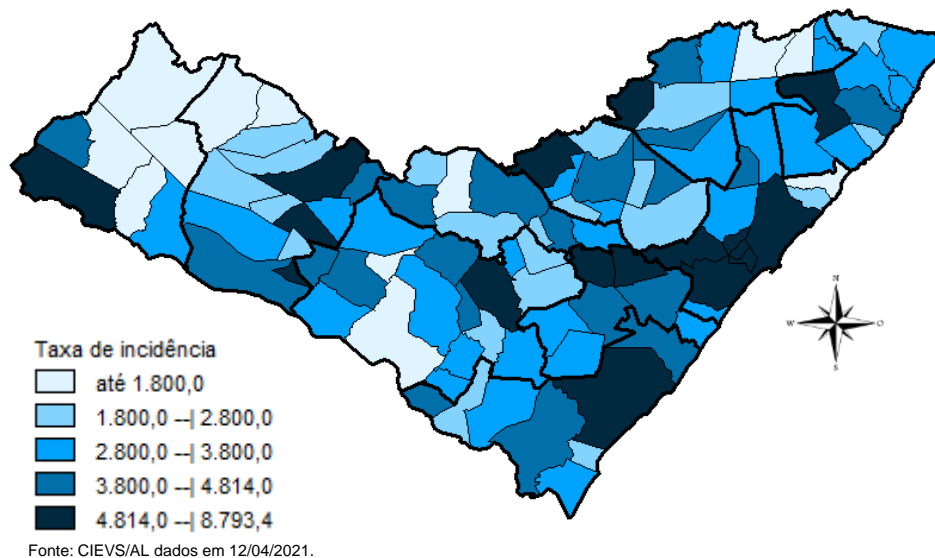

**Figura 4** – Taxa de incidência (por 100.000 hab.) dos casos confirmados da COVID-19, nos últimos 28 dias (15 de março a 11 de abril), segundo município de residência. Alagoas, 2021.

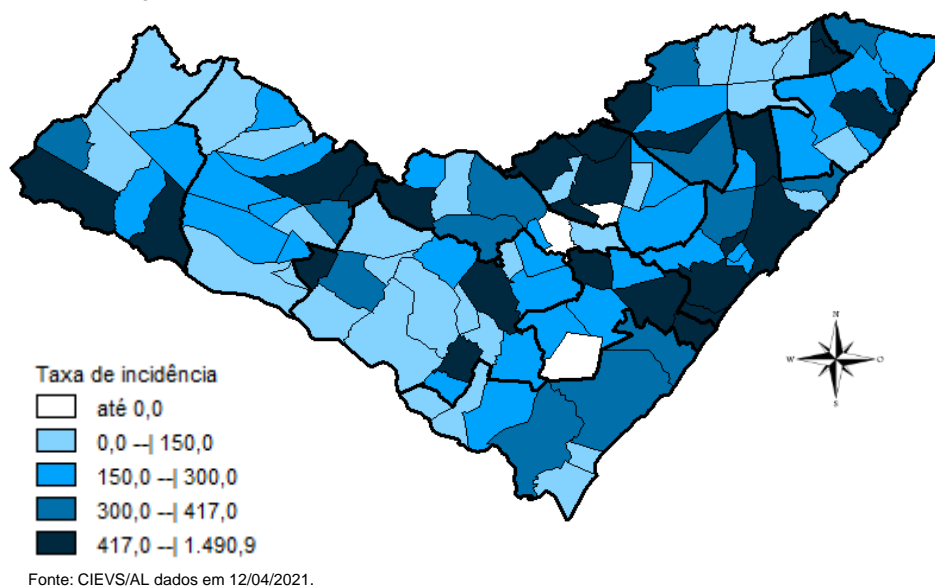

**Figura 5** – Taxa de mortalidade acumulada (por 100.000 hab.) dos casos confirmados da COVID-19, segundo município de residência. Alagoas, 2020 e 2021.

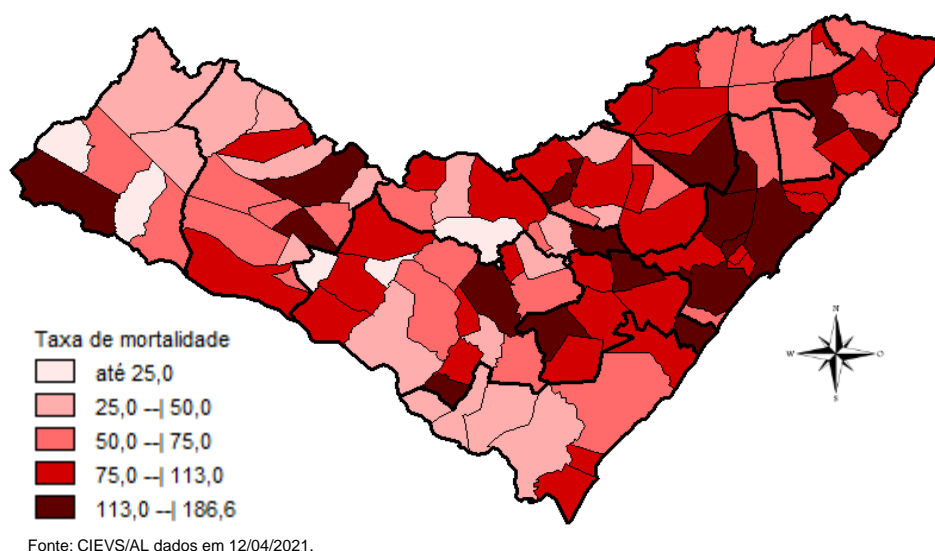

## DISTRIBUIÇÃO ESPACIAL

**Tabela 2** – Frequência de casos e óbitos confirmados de COVID-19, e casos em investigação segundo município de residência. Alagoas, 2020 e 2021.

MUNICÍPIO DE RESIDÊNCIA	CASOS	ÓBITOS	INVESTIGAÇÃO***	MUNICÍPIO DE RESIDÊNCIA	CASOS	ÓBITOS	INVESTIGAÇÃO***
Água Branca	275	13	13	Mata Grande	319	12	16
Anadia	999	19	11	Matriz do Camaragibe	1.222	28	21
Arapiraca	20.049	310	1025	Messias	808	23	90
Atalaia	919	39	3	Minador do Negrão	117	5	11
Barra de Santo Antônio	245	18	90	Monteirópolis	170	2	0
Barra de São Miguel	293	6	16	Murici	830	41	37
Batalha	838	15	2	Novo Lino	149	9	3
Belém	88	3	11	Olho d'Água das Flores	1.281	26	0
Belo Monte	233	6	13	Olho d'Água do Casado	83	2	0
Boca da Mata	1.489	35	37	Olho d'Água Grande	167	8	6
Branquinha	420	9	12	Oliveira	391	8	30
Cacimbinhas	467	6	43	Ouro Branco	193	5	24
Cajueiro	469	18	0	Palestina	344	3	-1
Campestre	231	6	2	Palmeira dos Índios	3.199	73	89
Campo Alegre	2.343	57	73	Pão de Açúcar	1.026	19	16
Campo Grande	356	8	0	Pariconha	465	1	3
Canapi	134	6	0	Paripueira	245	12	6
Capela	675	9	30	Passo de Camaragibe	446	12	0
Carneiros	174	6	20	Paulo Jacinto	233	9	13
Chã Preta	190	3	8	Penedo	2.680	30	243
Coité do Noia	322	10	23	Piaçabuçu	583	16	71
Colônia Leopoldina	297	14	22	Pilar	2.330	32	14
Coqueiro Seco	363	6	32	Pindoba	84	1	4
Coruripe	2.988	38	103	Piranhas	713	13	5
Craíbas	951	16	1	Poço das Trincheiras	322	5	8
Delmiro Gouveia	2.531	63	107	Porto Calvo	981	25	76
Dois Riachos	480	5	11	Porto de Pedras	295	5	28
Estrela de Alagoas	280	6	10	Porto Real do Colégio*	485	10	31
Feira Grande	572	8	20	Quebrangulo	671	10	27
Feliz Deserto	117	4	9	Rio Largo	2.347	99	145
Flexeiras	473	8	25	Roteiro	225	9	33
Girau do Ponciano	1.565	30	2	Santa Luzia do Norte	392	7	7
Ibateguara	506	11	3	Santana do Ipanema	3.681	58	183
Igaci	494	6	7	Santana do Mundaú	561	11	26
Igreja Nova	775	10	69	São Brás	299	3	12
Inhapi	276	6	6	São José da Laje	945	19	4
Jacaré dos Homens	199	1	6	São José da Tapera	1.133	24	50
Jacuípe	127	4	15	São Luís do Quitunde	1.033	22	16
Japaratinga	317	8	8	São Miguel dos Campos	2.921	65	35
Jaramataia	76	1	1	São Miguel dos Milagres	192	10	2
Jequiá da Praia	483	9	46	São Sebastião	1.116	21	156
Joaquim Gomes	699	18	20	Satuba	806	26	62
Jundiá	125	3	8	Senador Rui Palmeira	263	7	0
Junqueiro	810	29	53	Tanque d'Arca	242	3	1
Lagoa da Canoa	725	17	79	Taquarana	511	9	40
Limoeiro de Anadia	781	21	42	Teotônio Vilela	1.496	49	192
Maceió	64.386	1.749	4590	Traipu	368	13	8
Major Isidoro	568	16	19	União Dos Palmares	1.513	70	251
Mar Vermelho	81	2	1	Viçosa	1.066	21	154
Maragogi	1.123	32	6	<b>Total</b>	<b>161.501**</b>	<b>3.825**</b>	<b>9.122</b>
Maravilha	170	8	0				
Marechal Deodoro	4.612	67	120				
Maribondo	400	16	1				

Fonte: CIEVS/AL dados em 12/04/2021.

\* Um (1) Caso/Óbito ocorrido em outro Estado (SE)

\*\* Dois (s) óbitos são residentes de outros Estados: São Paulo e Pernambuco

\*\*\* Casos notificados nos últimos 20 dias que estão aguardando inserção de resultados de exames e/ou preenchimento da classificação final nos sistemas de notificação (e-SUS e SIVEP) por parte dos estabelecimentos notificantes e/ou respectivos municípios.

TAXA DE INCIDÊNCIA

Gráfico 13 – Taxa de incidência (por 100.000 hab.) da COVID-19, segundo município de residência. Alagoas, 2020 e 2021.

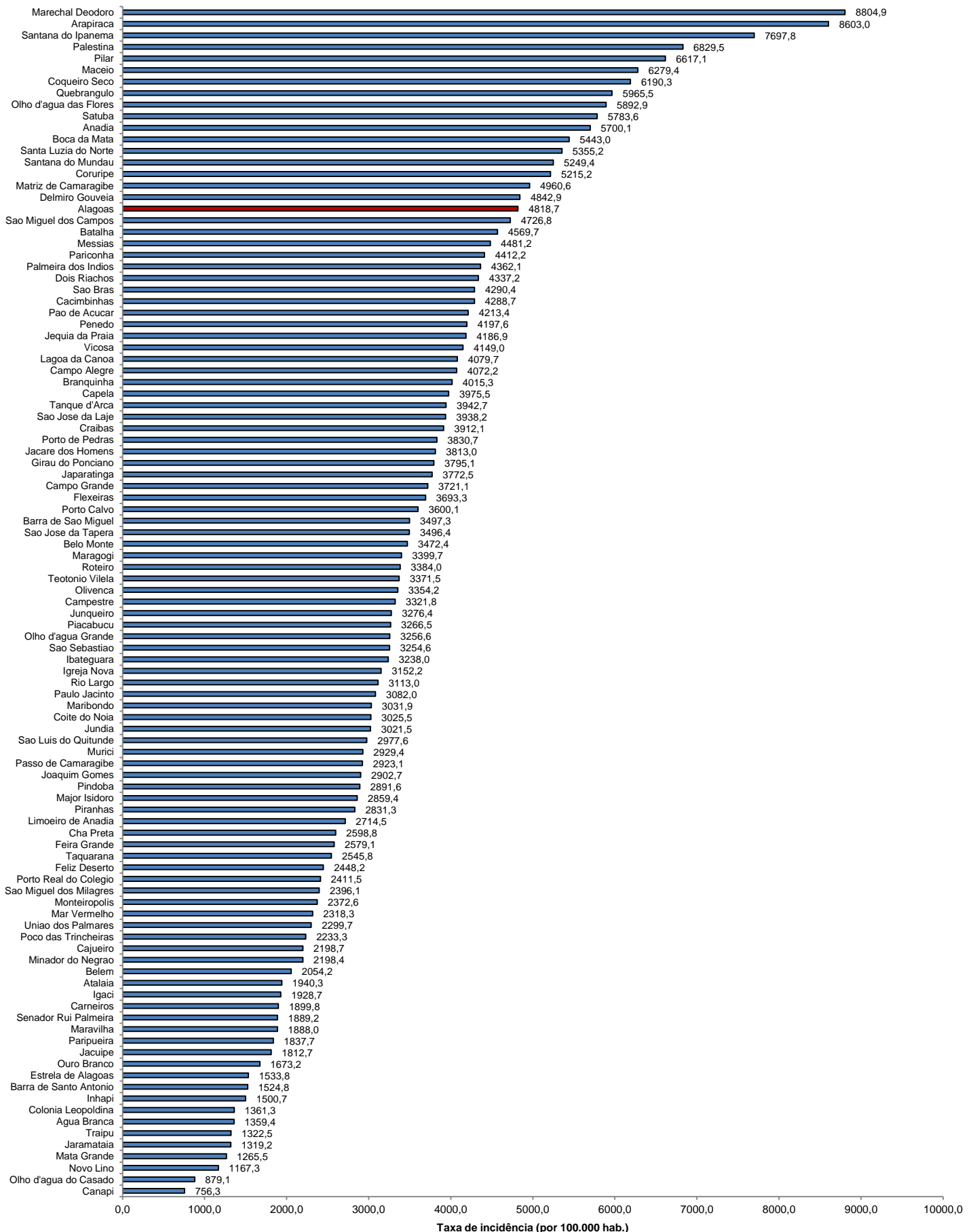

Fonte: CIEVS/AL dados em 12/04/2021. Estimativa TCU/IBGE 2020

TAXA DE INCIDÊNCIA

Gráfico 14 – Taxa de incidência (por 100.000 hab.) da COVID-19, nos últimos 28 dias (15 de março a 11 de abril), segundo município de residência. Alagoas, 2021.

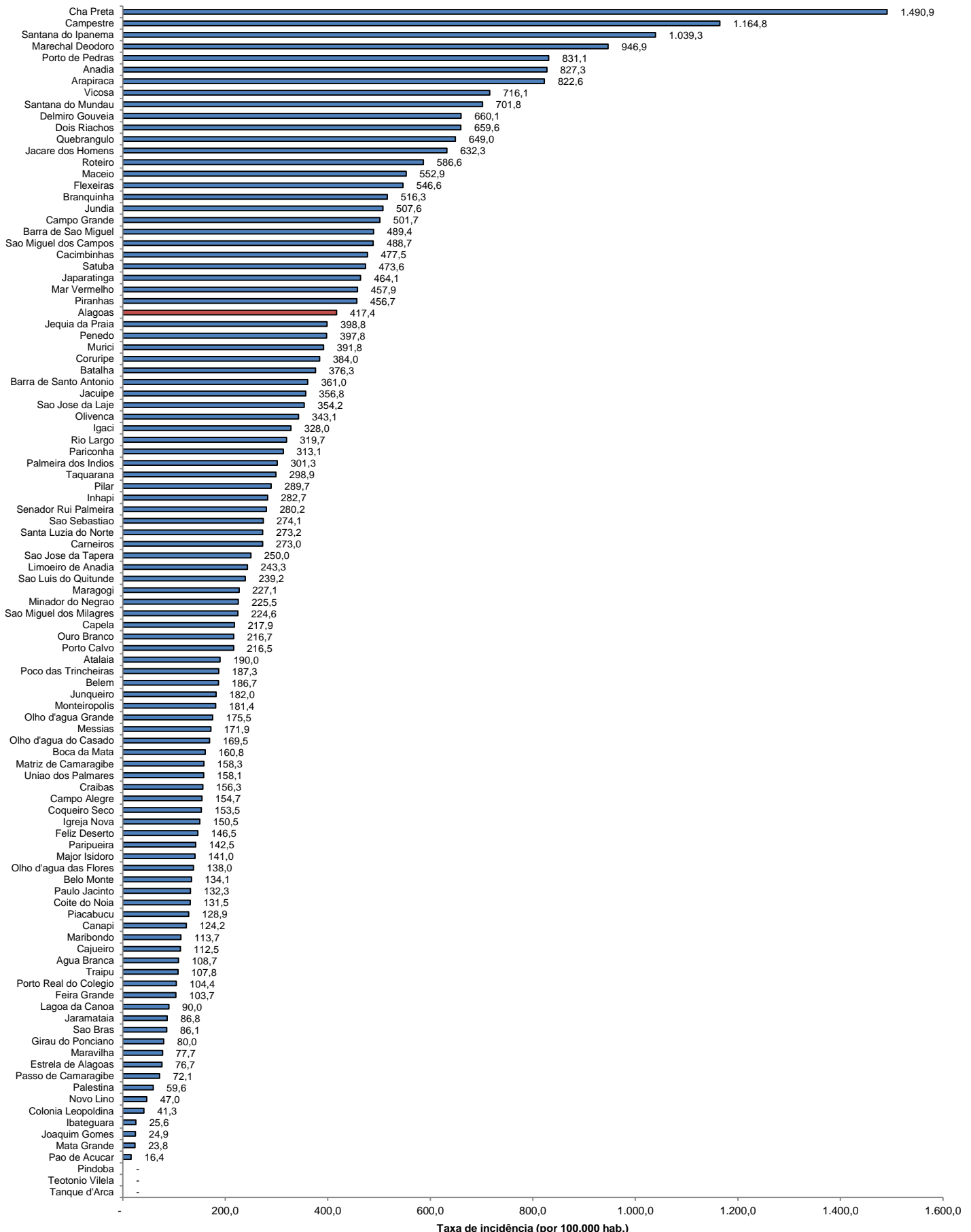

Fonte: CIEVS/AL dados em 12/04/2021. Estimativa TCU/IBGE 2020