

**Informe Epidemiológico - Monitoramento da Emergência - COVID-19**

**17 DE ABRIL DE 2021**

**Nº 407**

**Tabela 1** – Frequência de casos segundo classificação operacional para COVID-19. Alagoas, 2020 e 2021.

Casos Notificados	Em investigação		Casos Confirmados		Casos Descartados		Casos Recuperados		Óbito/Letalidade	
	Nº	%	Nº	%	Nº	%	Nº	%	Nº	%
405.461	11.000	2,7%	165.461	40,8%	229.000	56,5%	157.583	95,2%	3.944	2,4%

Fonte: CIEVS/AL dados em 17/04/2021.

**SÍNDROME GRIPAL (SG)**

**Figura 1** – Casos confirmados de SG por COVID-19, segundo sexo. Alagoas, 2020 e 2021.

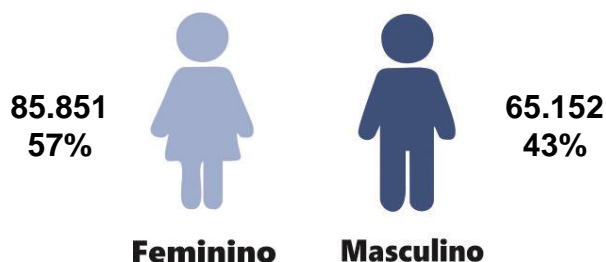

Fonte: CIEVS/AL dados em 17/04/2021.

**Gráfico 1** – Frequência de casos confirmados de SG por COVID-19, segundo evolução. Alagoas, 2020 e 2021.

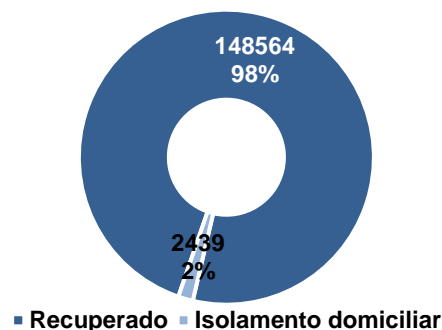

Fonte: CIEVS/AL dados em 17/04/2021.

**Gráfico 2** – Casos confirmados de SG por COVID-19, segundo faixa etária. Alagoas, 2020 e 2021.

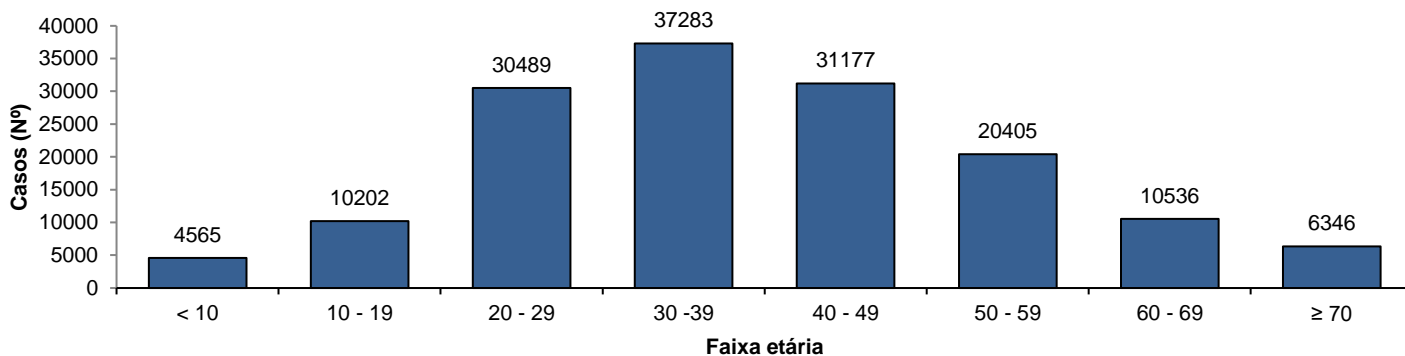

Fonte: CIEVS/AL dados em 17/04/2021.

**SÍNDROME RESPIRATÓRIA AGUDA GRAVE (SRAG)**

**Figura 2** – Casos confirmados de SRAG por COVID-19, segundo sexo. Alagoas, 2020 e 2021.

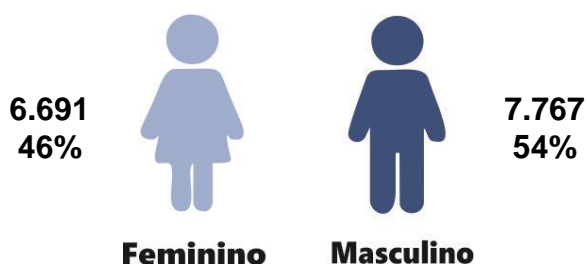

Fonte: CIEVS/AL dados em 17/04/2021.

**Gráfico 3** – Frequência de casos confirmados de SRAG por COVID-19, segundo evolução. Alagoas, 2020 e 2021.

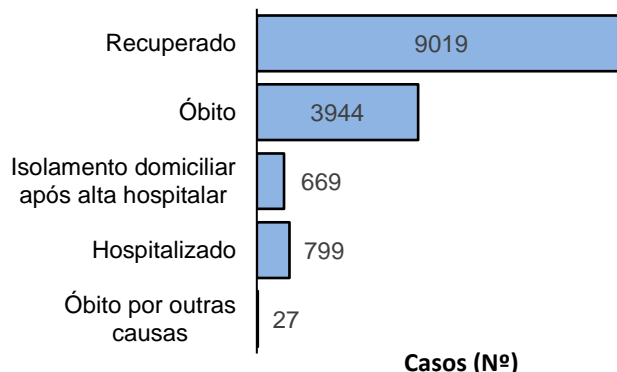

Fonte: CIEVS/AL dados em 17/04/2021.

**Gráfico 4** – Frequência da faixa etária dos casos confirmados de SRAG por COVID-19. Alagoas, 2020 e 2021.

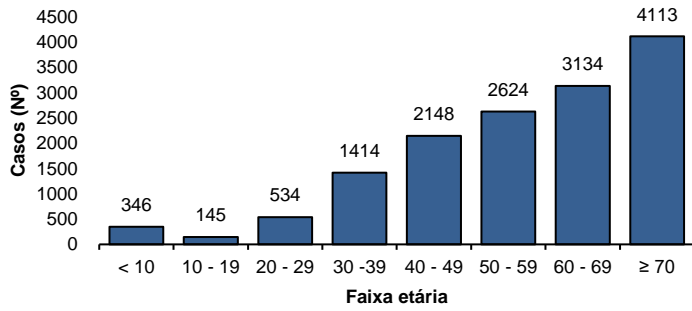

Fonte: CIEVS/AL dados em 17/04/2021.

**Gráfico 5** – Frequência de casos confirmados de SRAG por COVID-19, segundo raça/cor. Alagoas, 2020 e 2021.

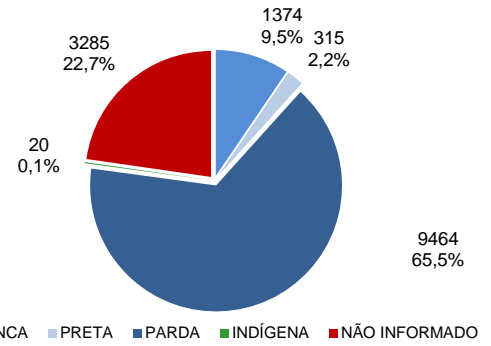

Fonte: CIEVS/AL dados em 17/04/2021.

### ÓBITOS CONFIRMADOS

**Gráfico 6** – Pirâmide etária dos óbitos confirmados por COVID-19, segundo sexo. Alagoas, 2020 e 2021.

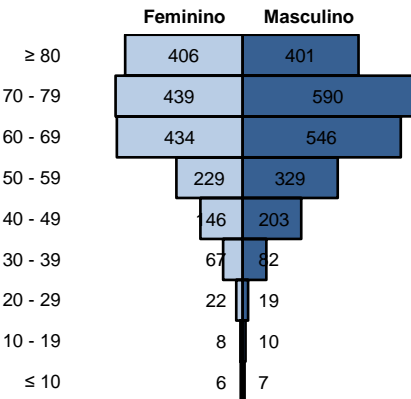

Fonte: CIEVS/AL dados em 17/04/2021.

**Gráfico 7** – Frequência de óbitos confirmados por COVID-19, segundo raça/cor. Alagoas, 2020 e 2021.

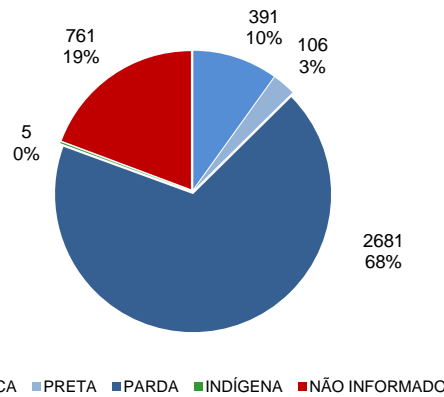

Fonte: CIEVS/AL dados em 17/04/2021.

**Gráfico 8** – Frequência dos óbitos confirmados por COVID-19, segundo comorbidade e fator de risco. Alagoas, 2020 e 2021.

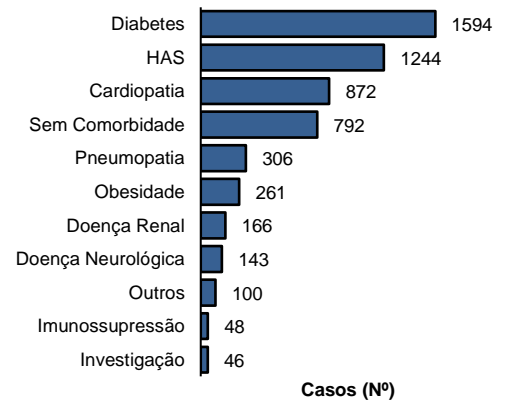

Fonte: CIEVS/AL dados em 17/04/2021.

### DIAGNÓSTICO LABORATORIAL

**Gráfico 9** – Número de exames recebidos e liberados pelo LACEN/AL, segundo mês de solicitação. Alagoas, 2020 e 2021.

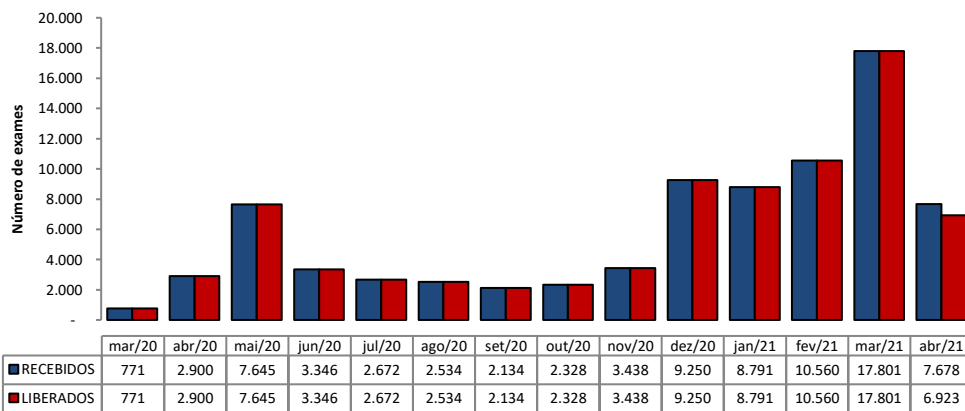

Fonte: LACEN/AL dados em 17/04/2021.

**Gráfico 10** – Proporção de resultados confirmados e descartados por diagnóstico laboratorial realizado por RT-PCR, segundo mês de solicitação. Alagoas, 2020 e 2021.

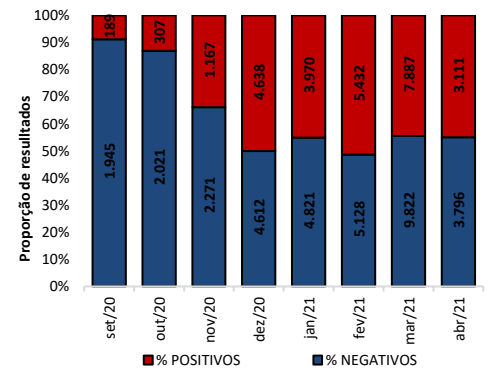

Fonte: LACEN/AL dados em 17/04/2021.

### TESTES LABORATORIAIS

#### QUANTITATIVO GERAL DE TESTES REALIZADOS EM 16/04/2021

<b>Testes Rápidos (TR)</b>	<b>68</b>
Positivos	24
Negativos	44
<b>Testes RT - PCR</b>	<b>893</b>
Confirmados	383
Descartados	510
<b>ESTOQUE DE TESTES DISPONÍVEIS PARA DIAGNÓSTICO</b>	
Testes Rápidos (TR)	4.695
Kit amplificação RT-PCR (Reações)	44.479

### PROFISSIONAIS DA SAÚDE

<b>Casos confirmados (geral)</b>	<b>165.461</b>
<b>Profissionais da Saúde Confirmados</b>	<b>7.237</b>
<b>Percentual de confirmados</b>	<b>4,4%</b>

Fonte: e-SUS VE dados em 17/04/2021.

EVOLUÇÃO DE CASOS E ÓBITOS POR SEMANA EPIDEMIOLÓGICA

Gráfico 11 – Frequência de casos e óbitos confirmados segundo semana epidemiológica de ocorrência. Alagoas, 2020 e 2021.

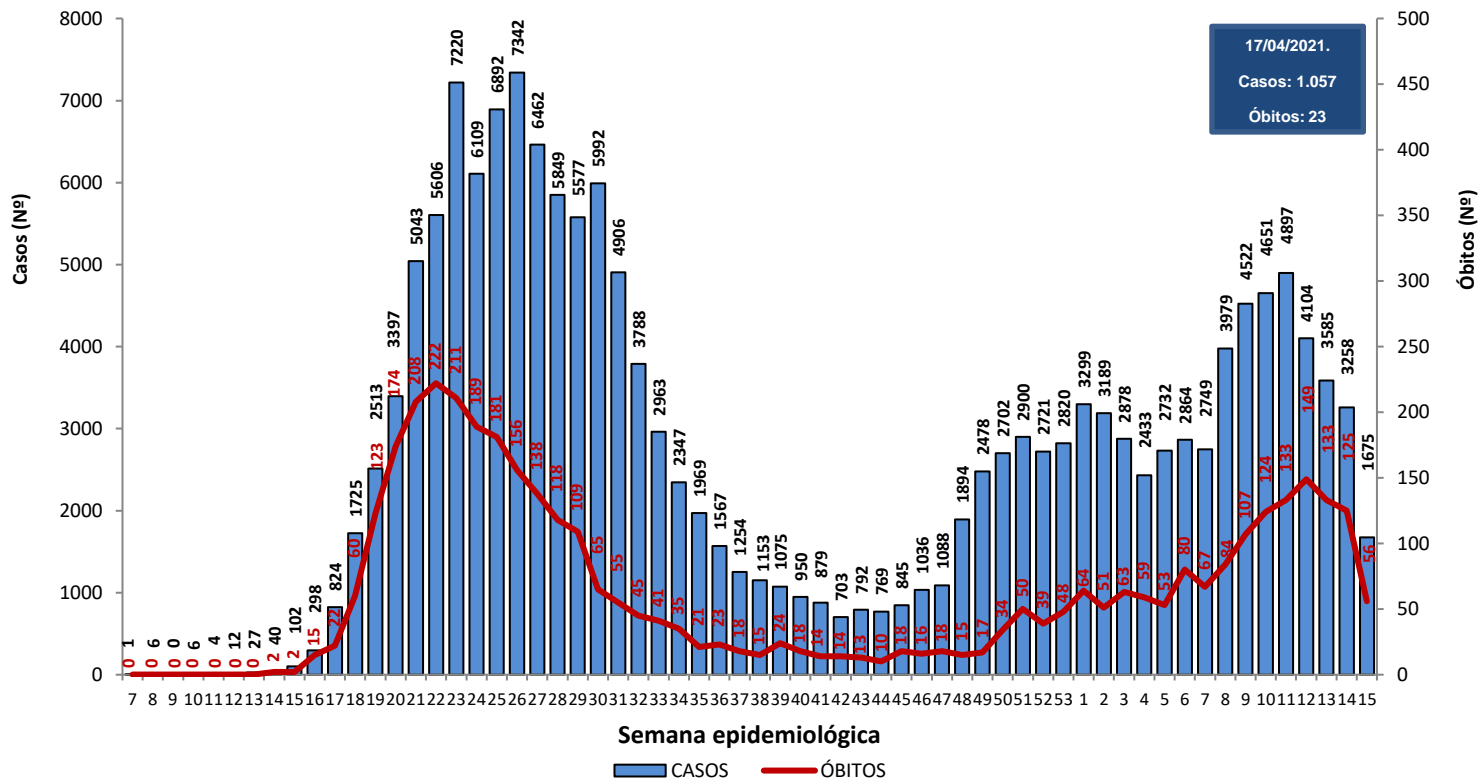

Fonte: CIEVS/AL dados em 17/04/2021.

Gráfico 12 – Frequência de casos por região (metropolitana e demais municípios) segundo semana epidemiológica de ocorrência. Alagoas, 2020 e 2021.

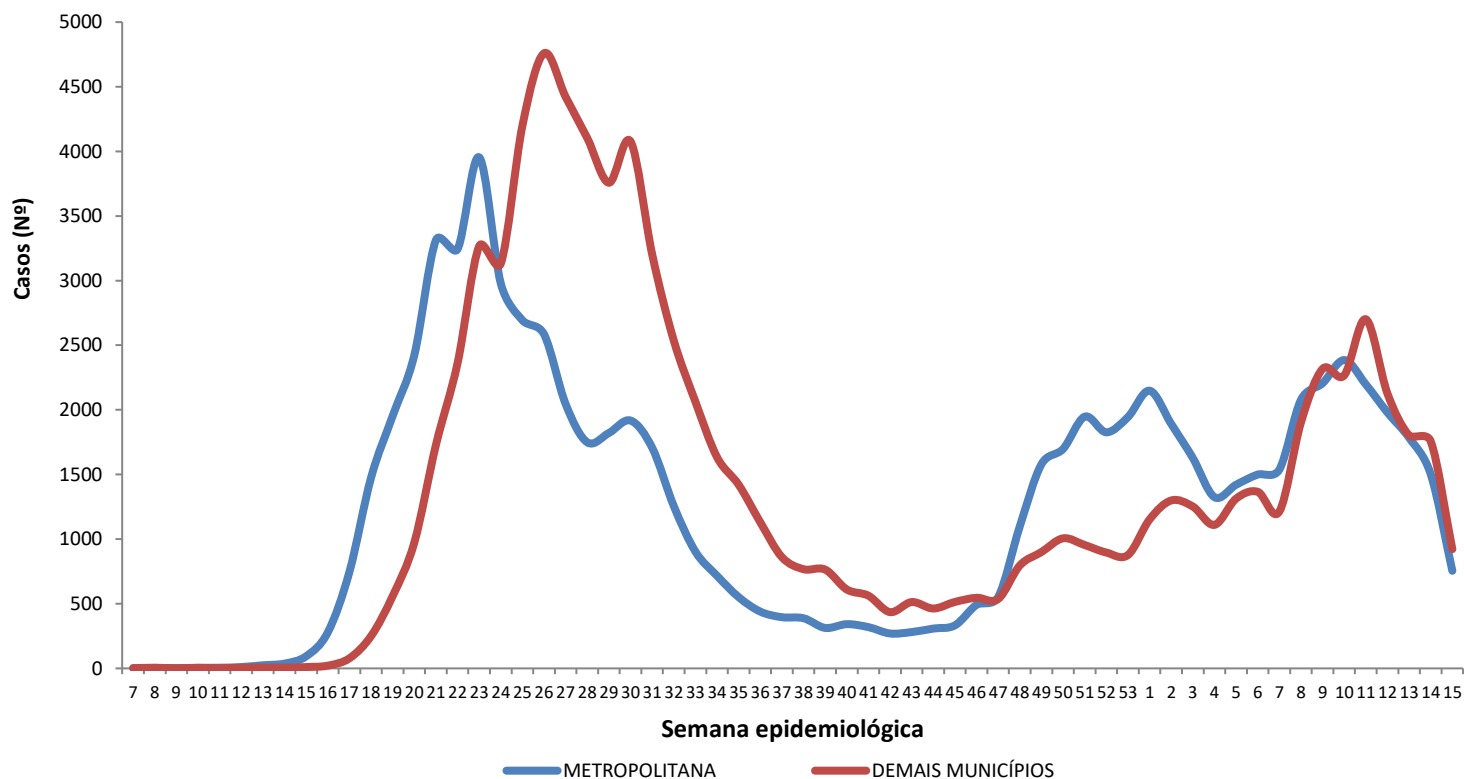

Região Metropolitana de Maceió – Barra de Santo Antônio, Barra de São Miguel, Coqueiro Seco, Maceió, Marechal Deodoro, Messias, Murici, Paripueira, Pilar, Rio Largo, Santa Luzia do Norte e Satuba.

Fonte: CIEVS/AL dados em 17/04/2021.

DISTRIBUIÇÃO ESPACIAL

**Figura 3** – Taxa de incidência acumulada (por 100.000 hab.) dos casos confirmados da COVID-19, segundo município de residência. Alagoas, 2020 e 2021.

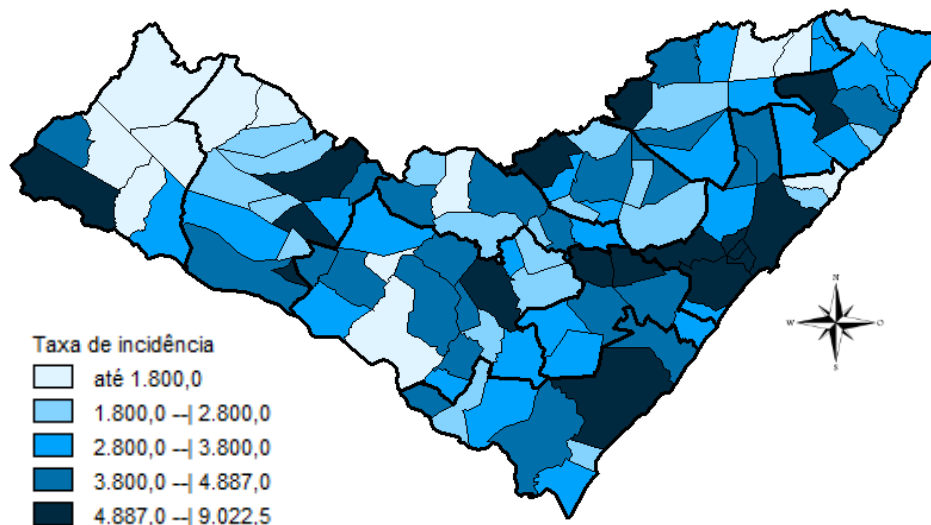

**Figura 4** – Taxa de incidência (por 100.000 hab.) dos casos confirmados da COVID-19, nos últimos 28 dias (20 de março a 16 de abril), segundo município de residência. Alagoas, 2021.

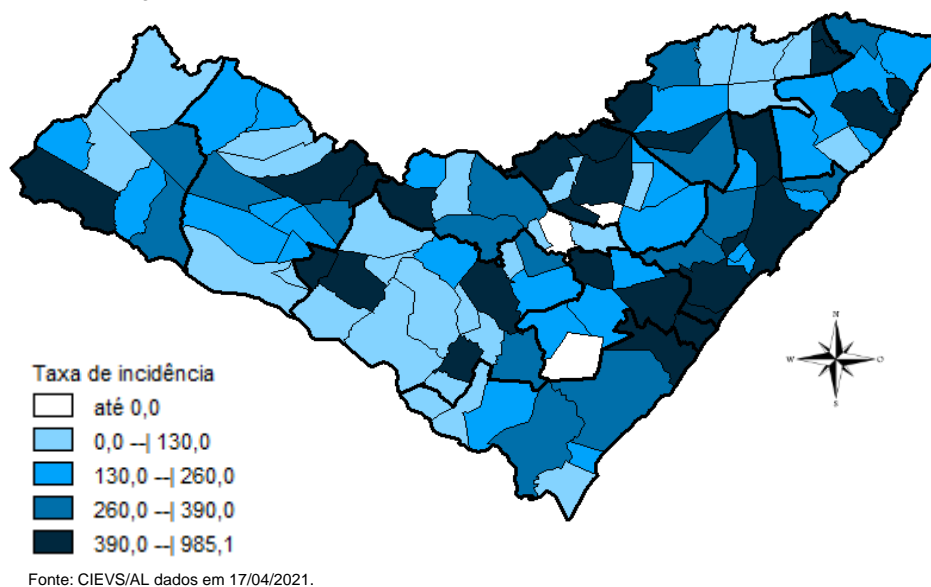

**Figura 5** – Taxa de mortalidade acumulada (por 100.000 hab.) dos casos confirmados da COVID-19, segundo município de residência. Alagoas, 2020 e 2021.

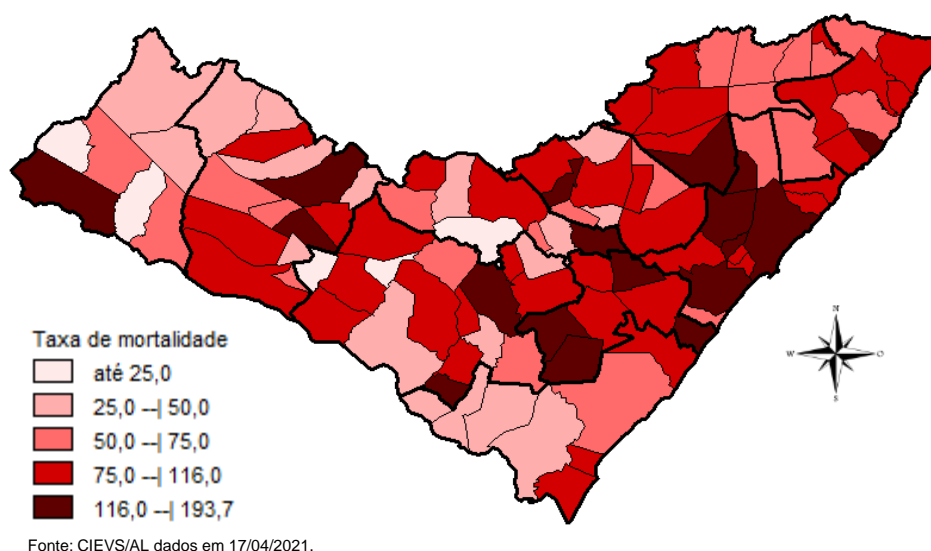

## DISTRIBUIÇÃO ESPACIAL

**Tabela 2** – Frequência de casos e óbitos confirmados de COVID-19, e casos em investigação segundo município de residência. Alagoas, 2020 e 2021.

MUNICÍPIO DE RESIDÊNCIA	CASOS	ÓBITOS	INVESTIGAÇÃO***	MUNICÍPIO DE RESIDÊNCIA	CASOS	ÓBITOS	INVESTIGAÇÃO***
Água Branca	276	13	19	Mata Grande	329	12	14
Anadia	1.039	20	16	Matriz do Camaragibe	1.243	29	16
Arapiraca	20.567	320	1169	Messias	817	23	111
Atalaia	986	39	24	Minador do Negrão	117	5	5
Barra de Santo Antônio	249	18	87	Monteirópolis	170	2	0
Barra de São Miguel	314	6	28	Murici	852	41	54
Batalha	862	15	3	Novo Lino	152	9	2
Belém	91	3	11	Olho d'Água das Flores	1.309	28	7
Belo Monte	237	6	28	Olho d'Água do Casado	85	2	2
Boca da Mata	1.528	37	84	Olho d'Água Grande	172	8	2
Branquinha	430	9	22	Oliveira	403	9	30
Cacimbinhas	496	6	84	Ouro Branco	203	5	24
Cajueiro	483	18	3	Palestina	347	3	15
Campestre	232	6	2	Palmeira dos Índios	3.311	74	99
Campo Alegre	2.406	57	82	Pão de Açúcar	1.039	19	15
Campo Grande	381	8	0	Pariconha	471	1	10
Canapi	164	6	2	Paripueira	254	14	11
Capela	687	10	28	Passo de Camaragibe	458	12	2
Carneiros	179	6	16	Paulo Jacinto	250	9	10
Chã Preta	205	3	8	Penedo	2.764	31	206
Coité do Noia	331	11	31	Piaçabuçu	604	16	65
Colônia Leopoldina	303	14	29	Pilar	2.455	34	14
Coqueiro Seco	373	6	23	Pindoba	84	1	3
Coruripe	3.039	38	137	Piranhas	734	13	4
Craíbas	983	16	5	Poço das Trincheiras	331	6	7
Delmiro Gouveia	2.595	68	63	Porto Calvo	1.006	25	57
Dois Riachos	483	5	20	Porto de Pedras	296	5	33
Estrela de Alagoas	293	6	4	Porto Real do Colégio*	501	10	54
Feira Grande	588	8	73	Quebrangulo	684	10	33
Feliz Deserto	119	4	7	Rio Largo	2.434	101	177
Flexeiras	507	9	36	Roteiro	232	10	36
Girau do Ponciano	1.612	31	3	Santa Luzia do Norte	398	7	17
Ibateguara	515	11	5	Santana do Ipanema	3.738	58	172
Igaci	525	6	9	Santana do Mundaú	593	11	41
Igreja Nova	799	10	99	São Brás	303	3	11
Inhapi	300	6	9	São José da Laje	955	19	6
Jacaré dos Homens	211	1	10	São José da Tapera	1.148	27	70
Jacuípe	131	4	20	São Luís do Quitunde	1.041	22	12
Japaratinga	320	8	6	São Miguel dos Campos	3.044	65	53
Jaramataia	76	1	0	São Miguel dos Milagres	193	10	3
Jequiá da Praia	503	9	37	São Sebastião	1.208	21	142
Joaquim Gomes	700	18	19	Satuba	816	27	59
Jundiá	130	3	16	Senador Rui Palmeira	272	7	53
Junqueiro	840	30	43	Tanque d'Arca	245	3	2
Lagoa da Canoa	735	17	95	Taquarana	515	10	37
Limoeiro de Anadia	793	22	32	Teotônio Vilela	1.505	52	194
Maceió	65.573	1.813	5700	Traipu	375	14	1
Major Isidoro	581	16	12	União Dos Palmares	1.534	70	400
Mar Vermelho	89	2	1	Viçosa	1.117	24	165
Maragogi	1.137	32	9	<b>Total</b>	<b>165.460**</b>	<b>3.943**</b>	<b>11.000</b>
Maravilha	170	8	1				
Marechal Deodoro	4.787	71	170				
Maribondo	400	16	4				

Fonte: CIEVS/AL dados em 17/04/2021.

\* Um (1) Caso/Óbito ocorrido em outro Estado (SE)

\*\* Dois (s) óbitos são residentes de outros Estados: São Paulo e Pernambuco

\*\*\* Casos notificados nos últimos 20 dias que estão aguardando inserção de resultados de exames e/ou preenchimento da classificação final nos sistemas de notificação (e-SUS e SIVEP) por parte dos estabelecimentos notificantes e/ou respectivos municípios.

TAXA DE INCIDÊNCIA

Gráfico 13 – Taxa de incidência (por 100.000 hab.) da COVID-19, segundo município de residência. Alagoas, 2020 e 2021.

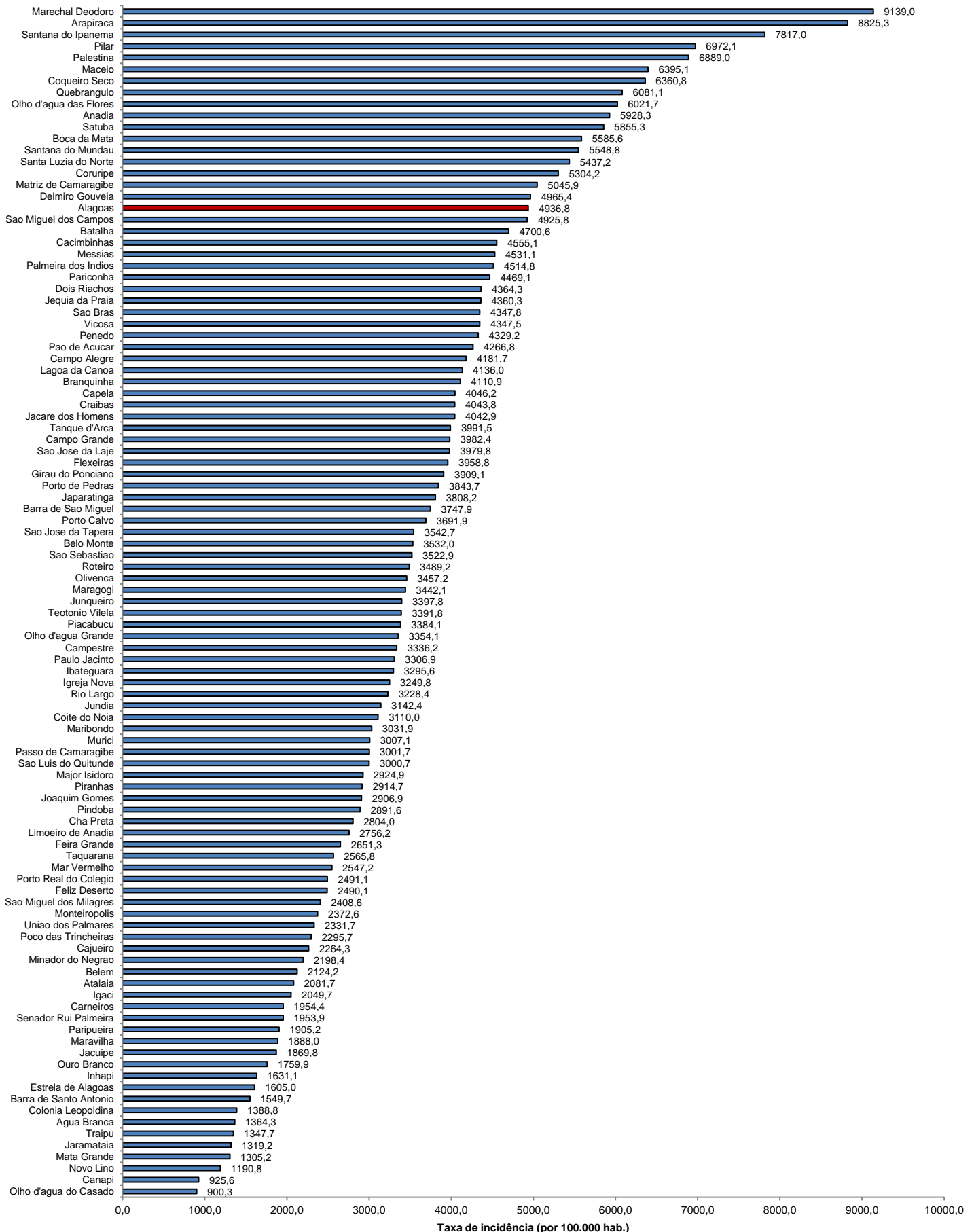

Fonte: CIEVS/AL dados em 17/04/2021. Estimativa TCU/IBGE 2020

TAXA DE INCIDÊNCIA

Gráfico 14 – Taxa de incidência (por 100.000 hab.) da COVID-19, nos últimos 28 dias (19 de março a 15 de abril), segundo município de residência. Alagoas, 2021.

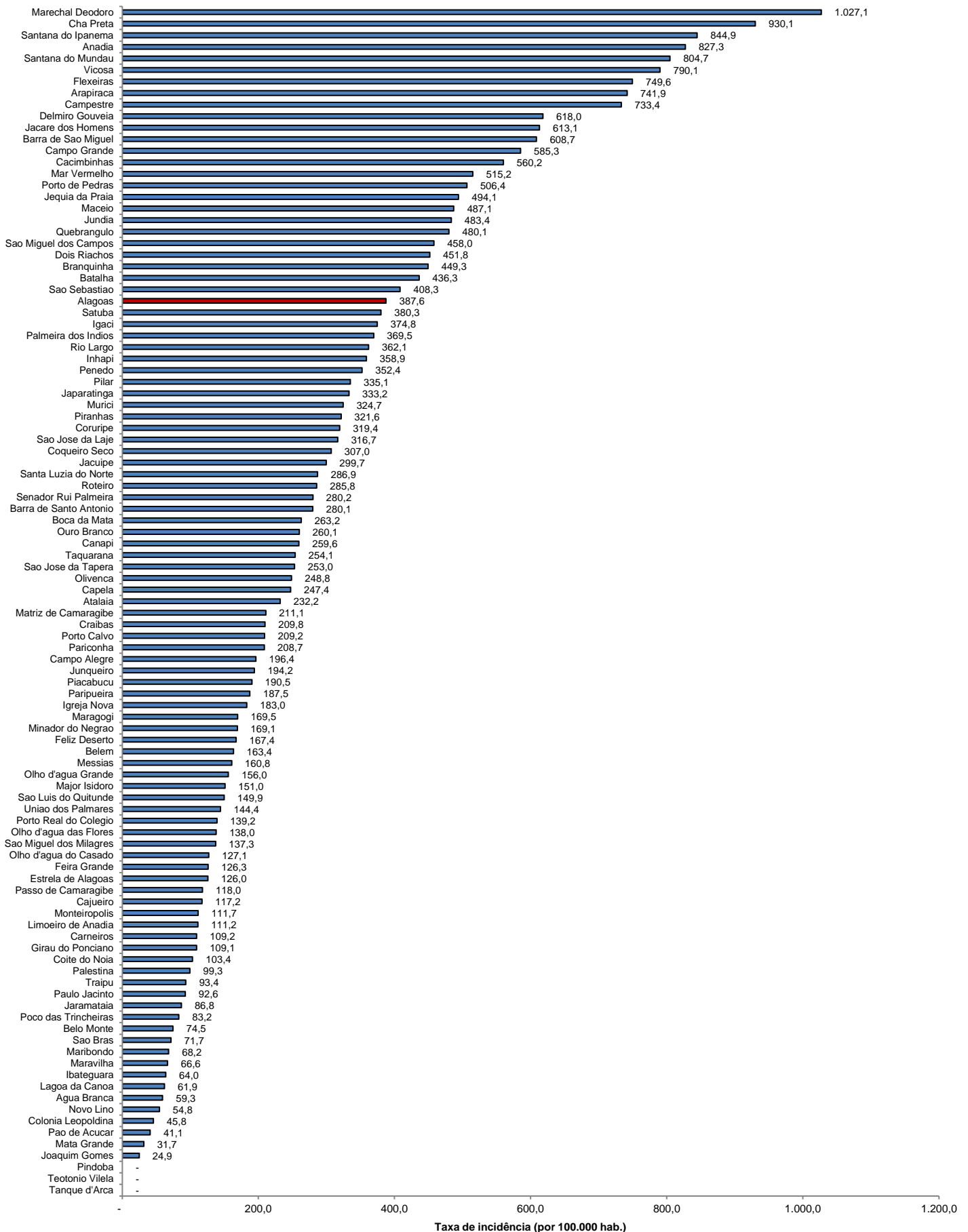

Fonte: CIEVS/AL dados em 17/04/2021. Estimativa TCU/IBGE 2020