

Informe Epidemiológico - Monitoramento da Emergência - COVID-19

22 DE ABRIL DE 2021

Nº 412

Tabela 1 – Frequência de casos segundo classificação operacional para COVID-19. Alagoas, 2020 e 2021.

Casos Notificados	Em investigação		Casos Confirmados		Casos Descartados		Casos Recuperados		Óbito/Letalidade	
	Nº	%	Nº	%	Nº	%	Nº	%	Nº	%
412.099	9.952	2,4%	168.747	40,9%	233.400	56,6%	160.829	95,3%	4.054	2,4%

Fonte: CIEVS/AL dados em 22/04/2021.

SÍNDROME GRIPAL (SG)

Figura 1 – Casos confirmados de SG por COVID-19, segundo sexo. Alagoas, 2020 e 2021.

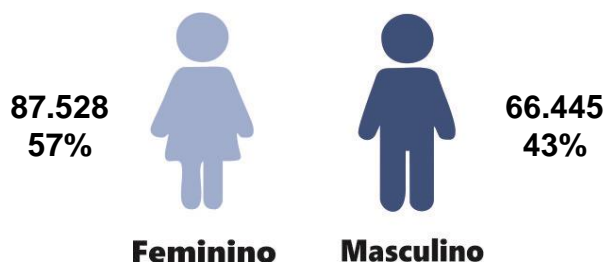

Fonte: CIEVS/AL dados em 22/04/2021.

Gráfico 1 – Frequência de casos confirmados de SG por COVID-19, segundo evolução. Alagoas, 2020 e 2021.

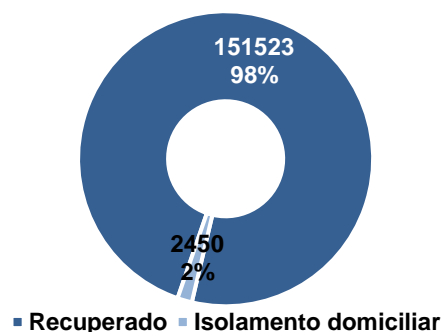

Fonte: CIEVS/AL dados em 22/04/2021.

Gráfico 2 – Casos confirmados de SG por COVID-19, segundo faixa etária. Alagoas, 2020 e 2021.

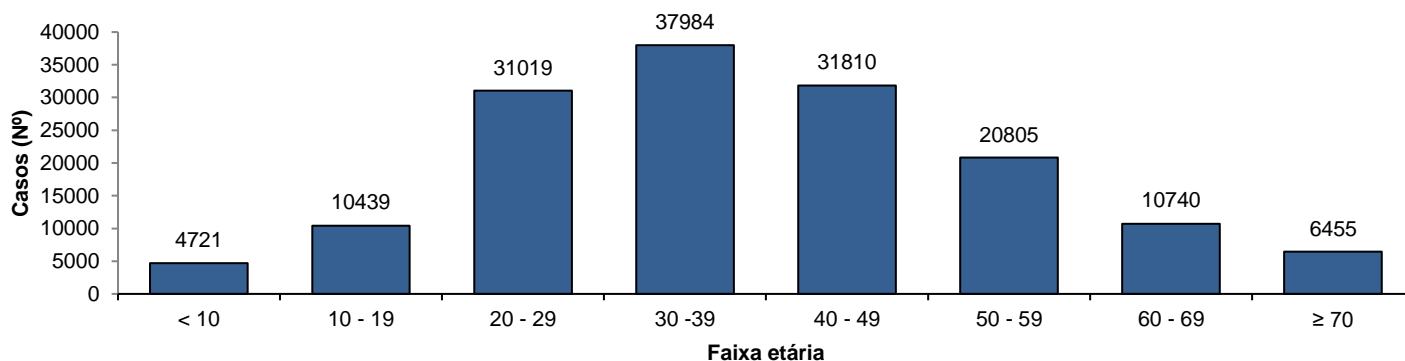

Fonte: CIEVS/AL dados em 22/04/2021.

SÍNDROME RESPIRATÓRIA AGUDA GRAVE (SRAG)

Figura 2 – Casos confirmados de SRAG por COVID-19, segundo sexo. Alagoas, 2020 e 2021.

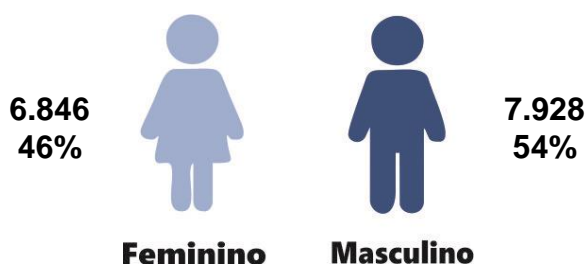

Fonte: CIEVS/AL dados em 22/04/2021.

Gráfico 3 – Frequência de casos confirmados de SRAG por COVID-19, segundo evolução. Alagoas, 2020 e 2021.

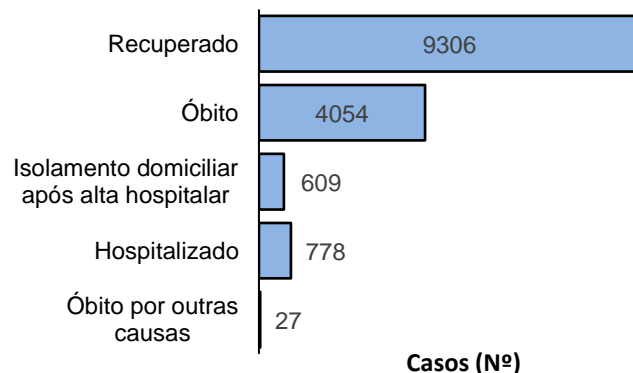

Fonte: CIEVS/AL dados em 22/04/2021.

Gráfico 4 – Frequência da faixa etária dos casos confirmados de SRAG por COVID-19. Alagoas, 2020 e 2021.

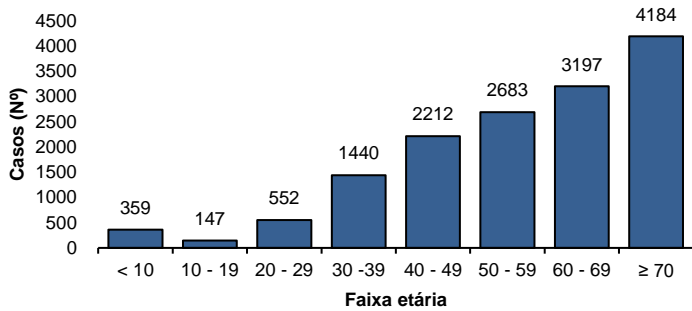

Fonte: CIEVS/AL dados em 22/04/2021.

Gráfico 5 – Frequência de casos confirmados de SRAG por COVID-19, segundo raça/cor. Alagoas, 2020 e 2021.

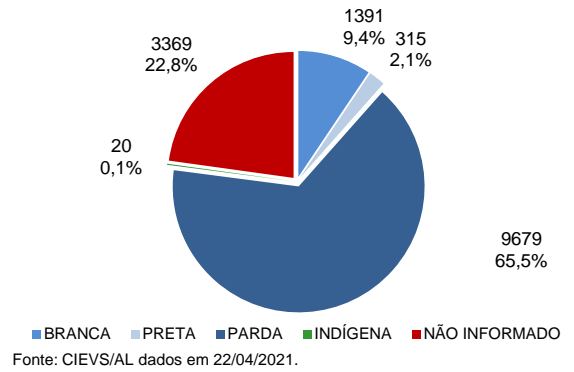

Fonte: CIEVS/AL dados em 22/04/2021.

ÓBITOS CONFIRMADOS

Gráfico 6 – Pirâmide etária dos óbitos confirmados por COVID-19, segundo sexo. Alagoas, 2020 e 2021.

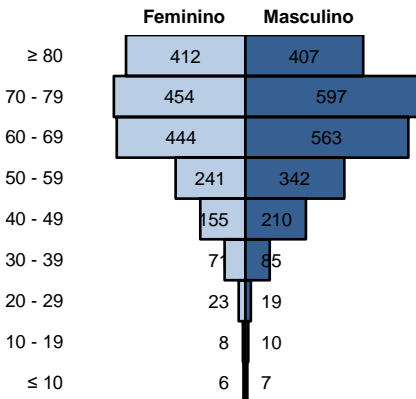

Fonte: CIEVS/AL dados em 22/04/2021.

Gráfico 7 – Frequência de óbitos confirmados por COVID-19, segundo raça/cor. Alagoas, 2020 e 2021.

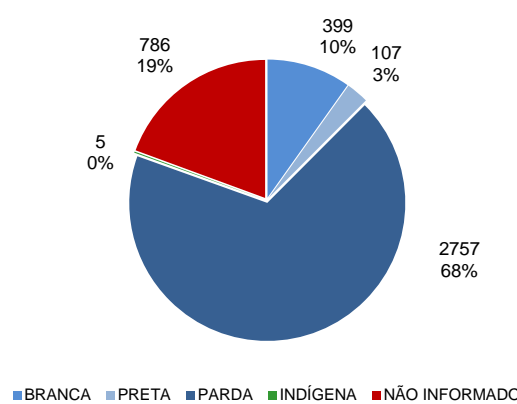

Fonte: CIEVS/AL dados em 22/04/2021.

Gráfico 8 – Frequência dos óbitos confirmados por COVID-19, segundo comorbidade e fator de risco. Alagoas, 2020 e 2021.

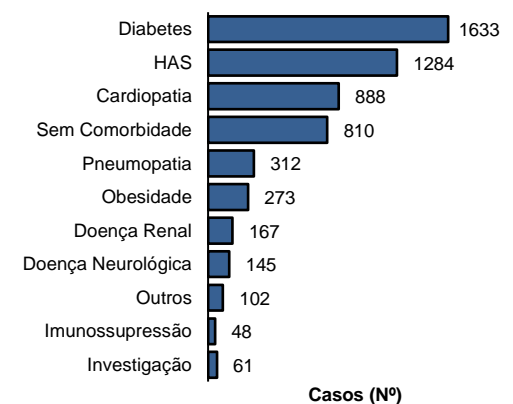

Fonte: CIEVS/AL dados em 22/04/2021.

DIAGNÓSTICO LABORATORIAL

Gráfico 9 – Número de exames recebidos e liberados pelo LACEN/AL, segundo mês de solicitação. Alagoas, 2020 e 2021.

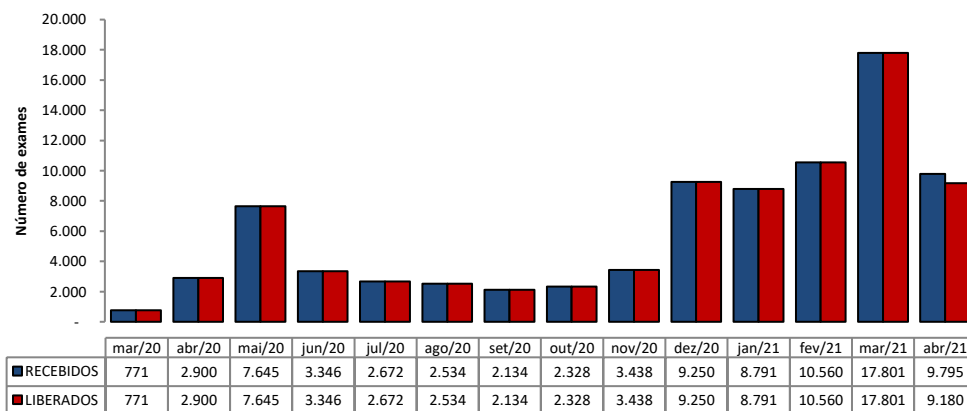

Fonte: LACEN/AL dados em 22/04/2021.

Gráfico 10 – Proporção de resultados confirmados e descartados por diagnóstico laboratorial realizado por RT-PCR, segundo mês de solicitação. Alagoas, 2020 e 2021.

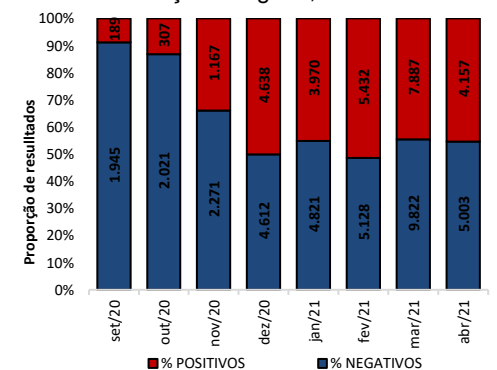

Fonte: LACEN/AL dados em 22/04/2021.

TESTES LABORATORIAIS

QUANTITATIVO GERAL DE TESTES REALIZADOS EM 21/04/2021	
Testes Rápidos (TR)	84
Positivos	39
Negativos	45
Testes RT - PCR	710
Confirmados	322
Descartados	388
ESTOQUE DE TESTES DISPONÍVEIS PARA DIAGNÓSTICO	
Testes Rápidos (TR)	4.695
Kit amplificação RT-PCR (Reações)	43.494

PROFISSIONAIS DA SAÚDE

Casos confirmados (geral)	168.747
Profissionais da Saúde Confirmados	7.263
Percentual de confirmados	4,3%

Fonte: e-SUS VE dados em 22/04/2021.

EVOLUÇÃO DE CASOS E ÓBITOS POR SEMANA EPIDEMIOLÓGICA

Gráfico 11 – Frequência de casos e óbitos confirmados segundo semana epidemiológica de ocorrência. Alagoas, 2020 e 2021.

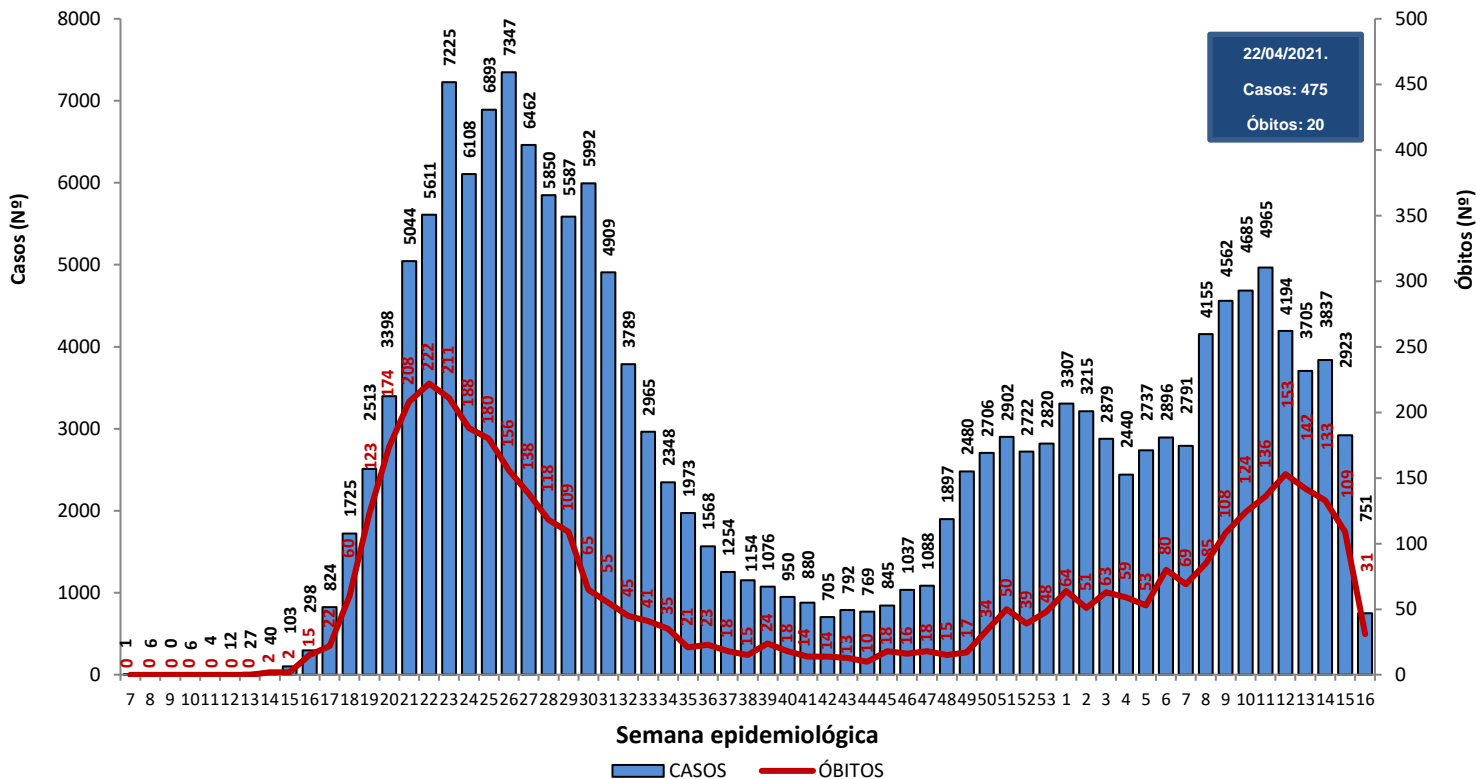

Fonte: CIEVS/AL dados em 22/04/2021.

Gráfico 12 – Frequência de casos por região (metropolitana e demais municípios) segundo semana epidemiológica de ocorrência. Alagoas, 2020 e 2021.

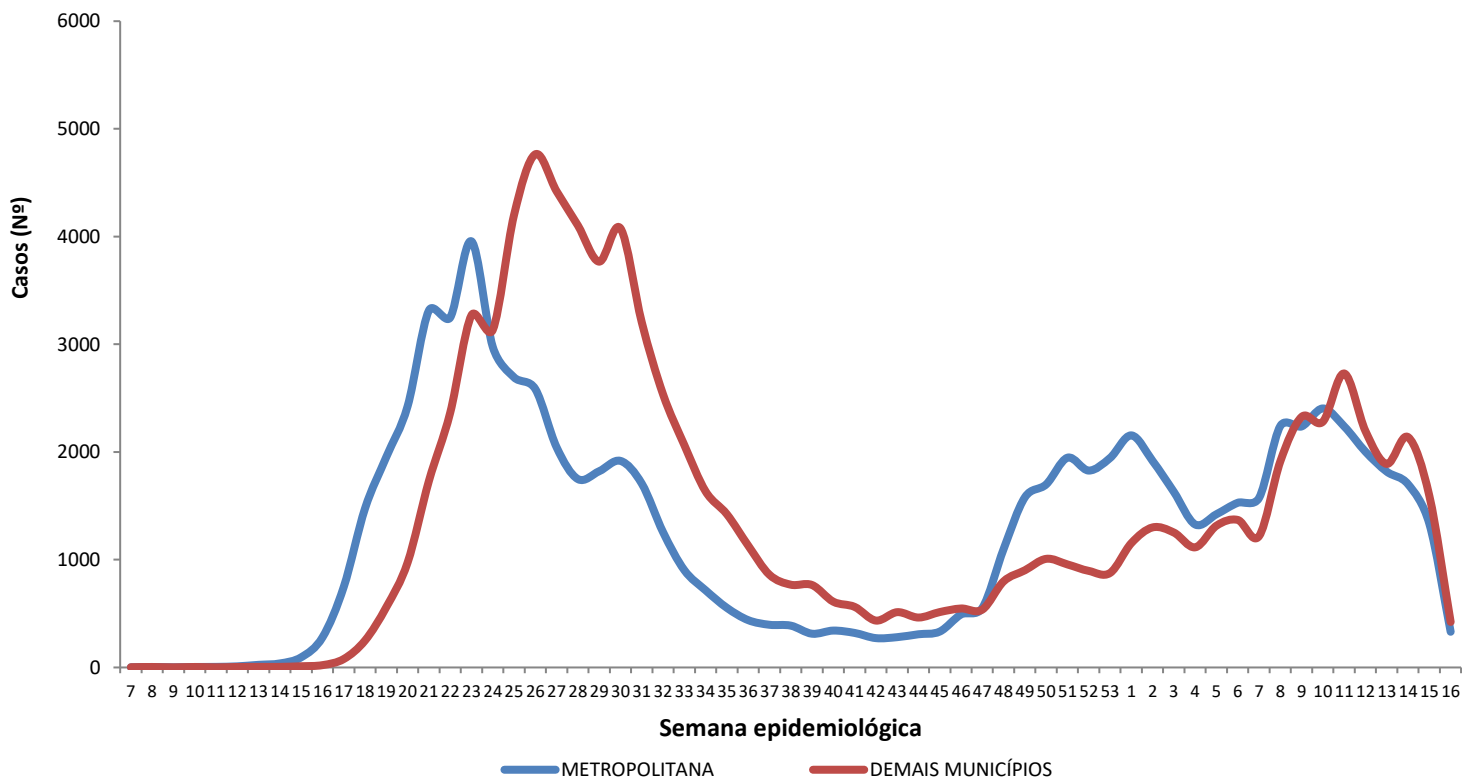

Região Metropolitana de Maceió – Barra de Santo Antônio, Barra de São Miguel, Coqueiro Seco, Maceió, Marechal Deodoro, Messias, Murici, Paripueira, Pilar, Rio Largo, Santa Luzia do Norte e Satuba.

Fonte: CIEVS/AL dados em 22/04/2021.

DISTRIBUIÇÃO ESPACIAL

Figura 3 – Taxa de incidência acumulada (por 100.000 hab.) dos casos confirmados da COVID-19, segundo município de residência. Alagoas, 2020 e 2021.



Figura 4 – Taxa de incidência (por 100.000 hab.) dos casos confirmados da COVID-19, nos últimos 28 dias (25 de março a 21 de abril), segundo município de residência. Alagoas, 2021.



Figura 5 – Taxa de mortalidade acumulada (por 100.000 hab.) dos casos confirmados da COVID-19, segundo município de residência. Alagoas, 2020 e 2021.

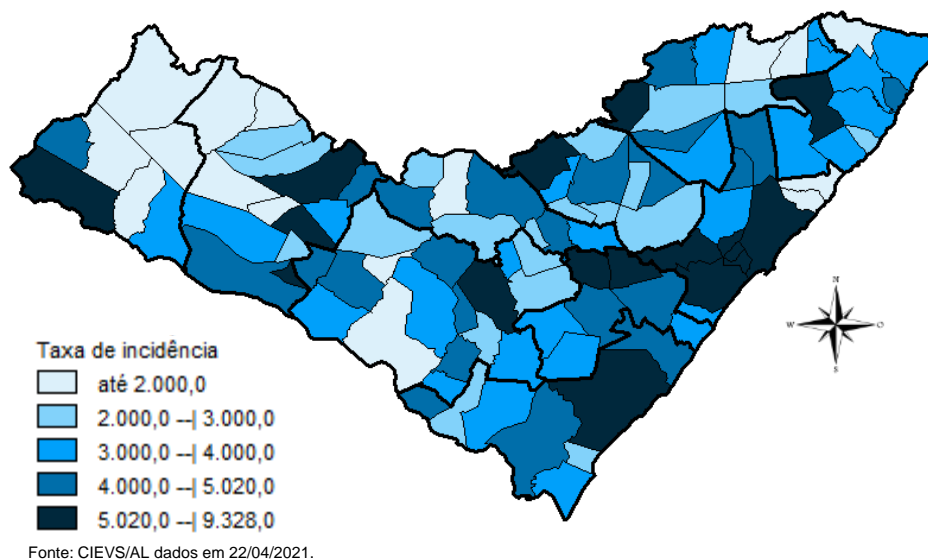

DISTRIBUIÇÃO ESPACIAL

Tabela 2 – Frequência de casos e óbitos confirmados de COVID-19, e casos em investigação segundo município de residência. Alagoas, 2020 e 2021.

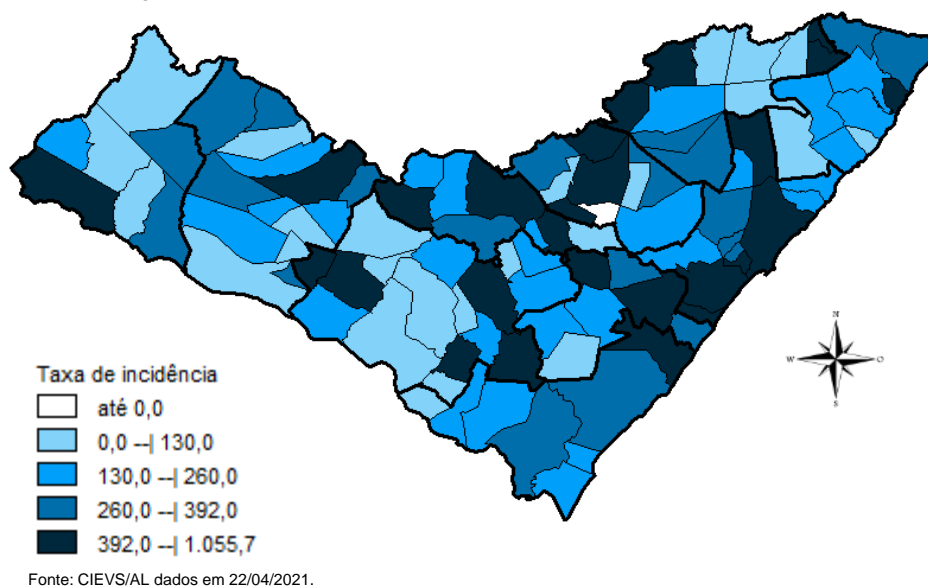
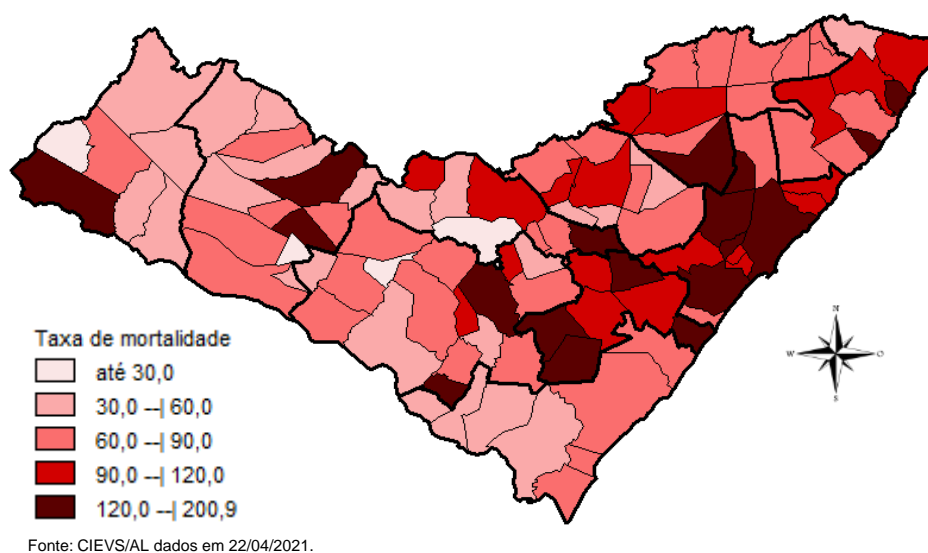
MUNICÍPIO DE RESIDÊNCIA	CASOS	ÓBITOS	INVESTIGAÇÃO*	MUNICÍPIO DE RESIDÊNCIA	CASOS	ÓBITOS	INVESTIGAÇÃO*
Água Branca	278	13	16	Mata Grande	341	12	11
Anadia	1.042	23	10	Matriz do Camaragibe	1.257	29	11
Arapiraca	20.919	324	1105	Messias	833	23	122
Atalaia	1.004	39	39	Minador do Negrão	118	5	9
Barra de Santo Antônio	255	19	62	Monteirópolis	174	2	0
Barra de São Miguel	319	6	26	Murici	868	42	49
Batalha	869	15	3	Novo Lino	152	9	1
Belém	92	3	10	Olho d'Água das Flores	1.318	28	5
Belo Monte	243	6	22	Olho d'Água do Casado	86	3	2
Boca da Mata	1.543	37	25	Olho d'Água Grande	175	8	2
Branquinha	430	9	5	Oliveira	410	9	39
Cacimbinhas	527	7	69	Ouro Branco	227	6	35
Cajueiro	487	18	7	Palestina	363	3	9
Campestre	235	6	4	Palmeira dos Índios	3.388	81	78
Campo Alegre	2.431	59	68	Pão de Açúcar	1.039	20	16
Campo Grande	383	8	1	Pariconha	477	1	8
Canapi	184	6	1	Paripueira	257	15	7
Capela	695	10	31	Passo de Camaragibe	465	12	2
Carneiros	183	6	11	Paulo Jacinto	250	9	10
Chã Preta	210	5	2	Penedo	2.853	31	208
Coité do Noia	339	12	42	Piaçabuçu	623	16	62
Colônia Leopoldina	303	14	29	Pilar	2.523	34	12
Coqueiro Seco	382	6	20	Pindoba	84	1	2
Coruripe	3.135	38	143	Piranhas	768	14	4
Craíbas	992	16	4	Poço das Trincheiras	349	6	5
Delmiro Gouveia	2.661	70	72	Porto Calvo	1.021	25	47
Dois Riachos	490	5	18	Porto de Pedras	297	5	44
Estrela de Alagoas	294	6	2	Porto Real do Colégio	514	11	89
Feira Grande	598	8	81	Quebrangulo	693	10	46
Feliz Deserto	123	4	8	Rio Largo	2.503	103	137
Flexeiras	526	11	27	Roteiro	240	10	32
Girau do Ponciano	1.630	32	1	Santa Luzia do Norte	410	7	15
Ibateguara	517	11	3	Santana do Ipanema	3.779	60	163
Igaci	538	7	8	Santana do Mundaú	613	11	31
Igreja Nova	818	10	128	São Brás	305	3	4
Inhapi	302	6	16	São José da Laje	975	20	6
Jacaré dos Homens	213	2	4	São José da Tapera	1.155	29	61
Jacuípe	135	4	17	São Luís do Quitunde	1.045	22	6
Japaratinga	342	11	5	São Miguel dos Campos	3.090	70	14
Jaramataia	80	1	5	São Miguel dos Milagres	197	10	2
Jequiá da Praia	509	9	27	São Sebastião	1.250	21	124
Joaquim Gomes	702	18	14	Satuba	822	28	48
Jundiá	135	3	13	Senador Rui Palmeira	279	8	39
Junqueiro	865	30	51	Tanque d'Arca	247	4	0
Lagoa da Canoa	757	17	110	Taquarana	525	10	30
Limoeiro de Anadia	839	22	53	Teotônio Vilela	1.540	54	97
Maceió	66.785	1.866	5001	Traipu	387	14	0
Major Isidoro	587	16	17	União Dos Palmares	1.565	70	387
Mar Vermelho	101	2	13	Viçosa	1.177	24	200
Maragogi	1.207	33	9	Total	168.747	4054	9952
Maravilha	181	8	19				
Marechal Deodoro	4.902	73	142				
Maribondo	403	16	2				

Fonte: CIEVS/AL dados em 22/04/2021.

*Casos notificados nos últimos 20 dias que estão aguardando inserção de resultados de exames e/ou preenchimento da classificação final nos sistemas de notificação (e-SUS e SIVEP) por parte dos estabelecimentos notificantes e/ou respectivos municípios.

TAXA DE INCIDÊNCIA

Gráfico 13 – Taxa de incidência (por 100.000 hab.) da COVID-19, segundo município de residência. Alagoas, 2020 e 2021.

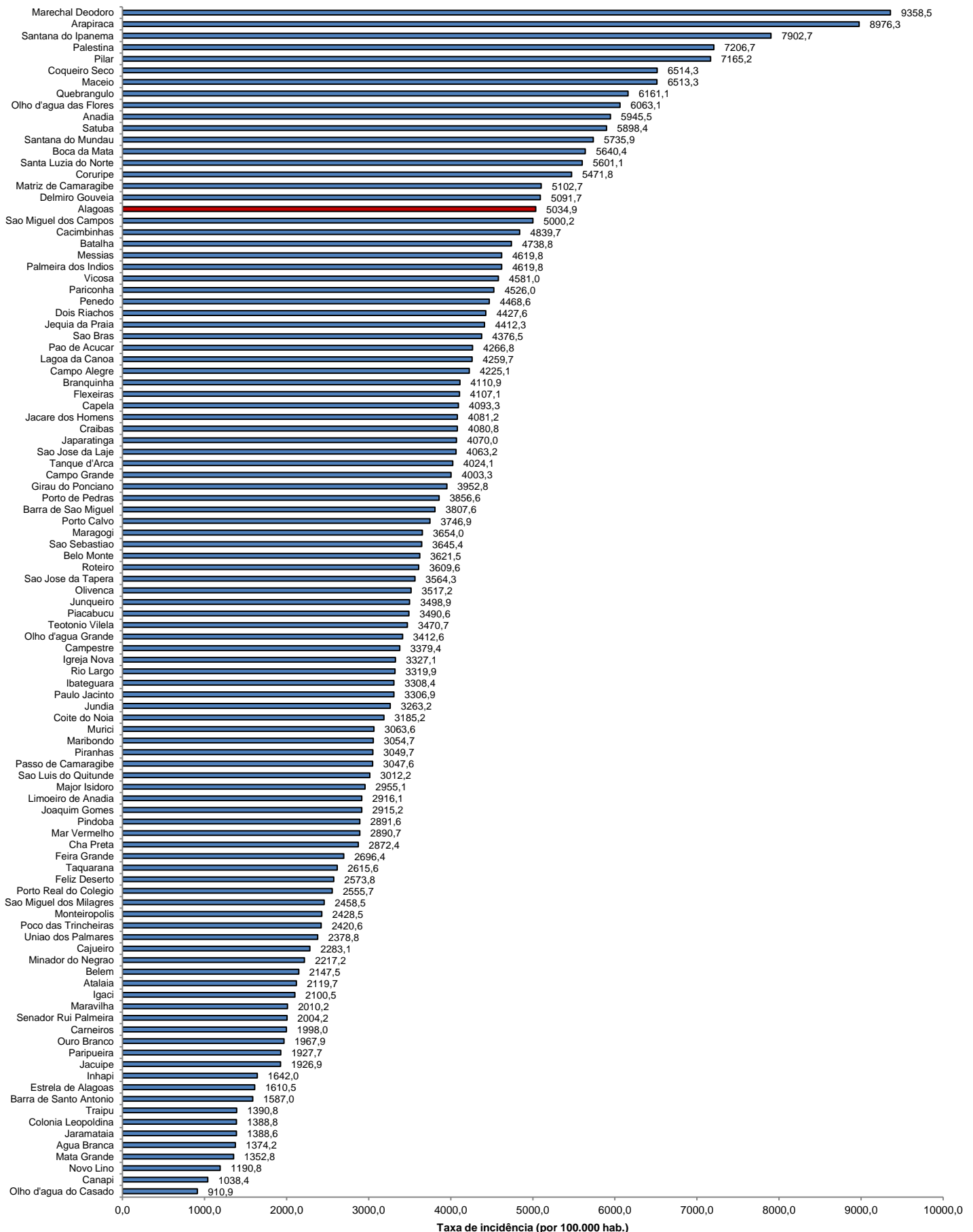

Fonte: CIEVS/AL dados em 22/04/2021. Estimativa TCU/IBGE 2020

TAXA DE INCIDÊNCIA

Gráfico 14 – Taxa de incidência (por 100.000 hab.) da COVID-19, nos últimos 28 dias (25 de março a 21 de abril), segundo município de residência. Alagoas, 2021.

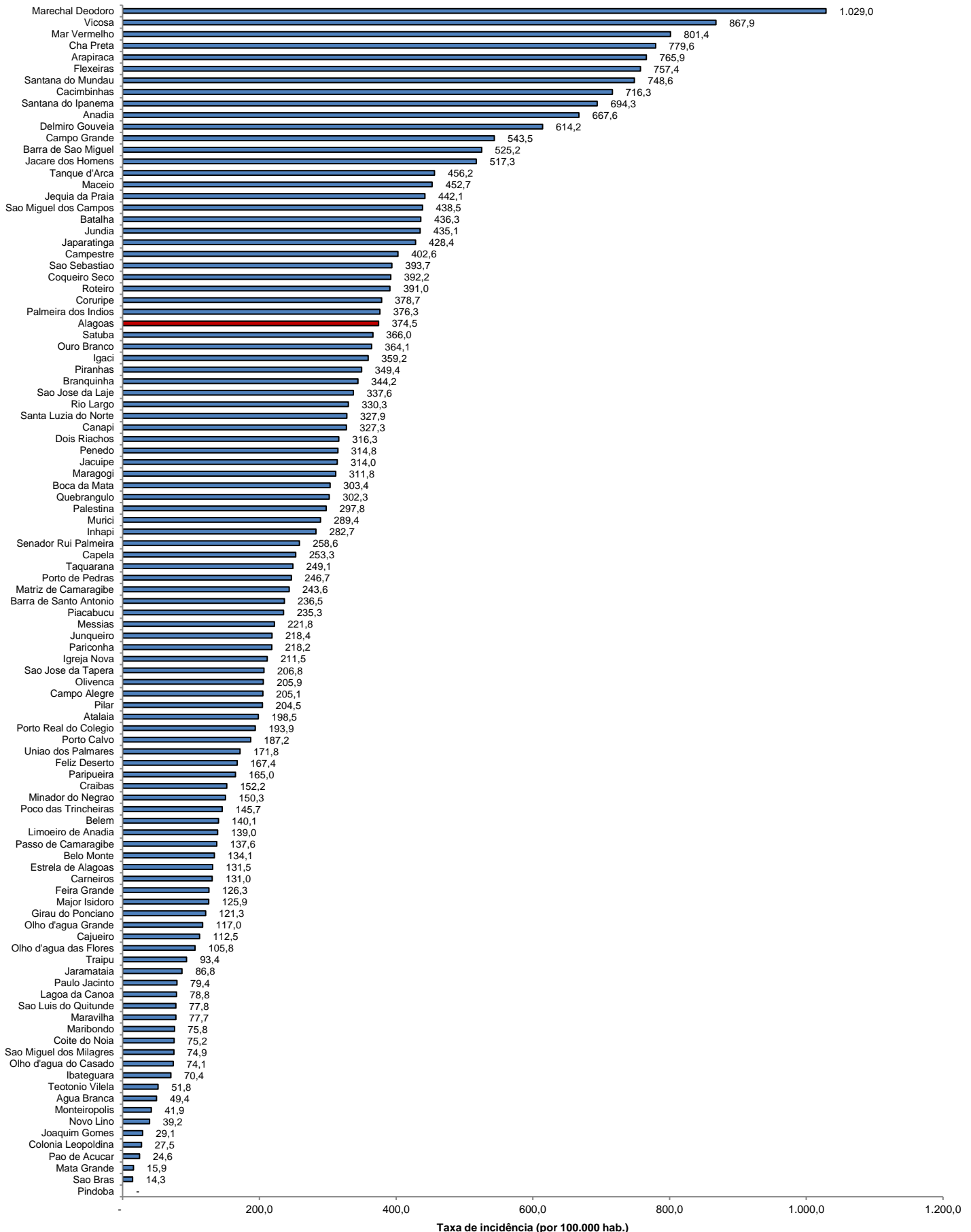

Fonte: CIEVS/AL dados em 22/04/2021. Estimativa TCU/IBGE 2020