

**Informe Epidemiológico - Monitoramento da Emergência - COVID-19**

**25 DE ABRIL DE 2021**

**Nº 415**

**Tabela 1** – Frequência de casos segundo classificação operacional para COVID-19. Alagoas, 2020 e 2021.

Casos Notificados	Em investigação		Casos Confirmados		Casos Descartados		Casos Recuperados		Óbito/Letalidade	
	Nº	%	Nº	%	Nº	%	Nº	%	Nº	%
416.303	9.693	2,3%	170.611	41,0%	235.999	56,7%	162.650	95,3%	4.117	2,4%

Fonte: CIEVS/AL dados em 25/04/2021.

**SÍNDROME GRIPAL (SG)**

**Figura 1** – Casos confirmados de SG por COVID-19, segundo sexo. Alagoas, 2020 e 2021.

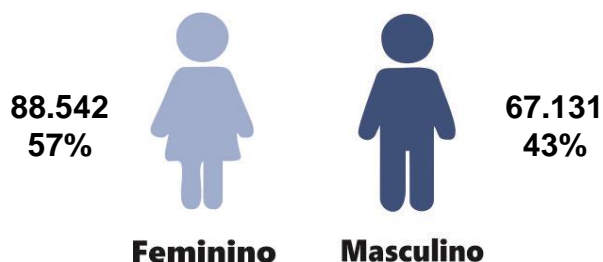

Fonte: CIEVS/AL dados em 25/04/2021.

**Gráfico 1** – Frequência de casos confirmados de SG por COVID-19, segundo evolução. Alagoas, 2020 e 2021.

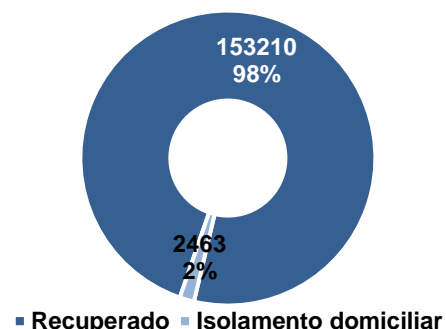

Fonte: CIEVS/AL dados em 25/04/2021.

**Gráfico 2** – Casos confirmados de SG por COVID-19, segundo faixa etária. Alagoas, 2020 e 2021.

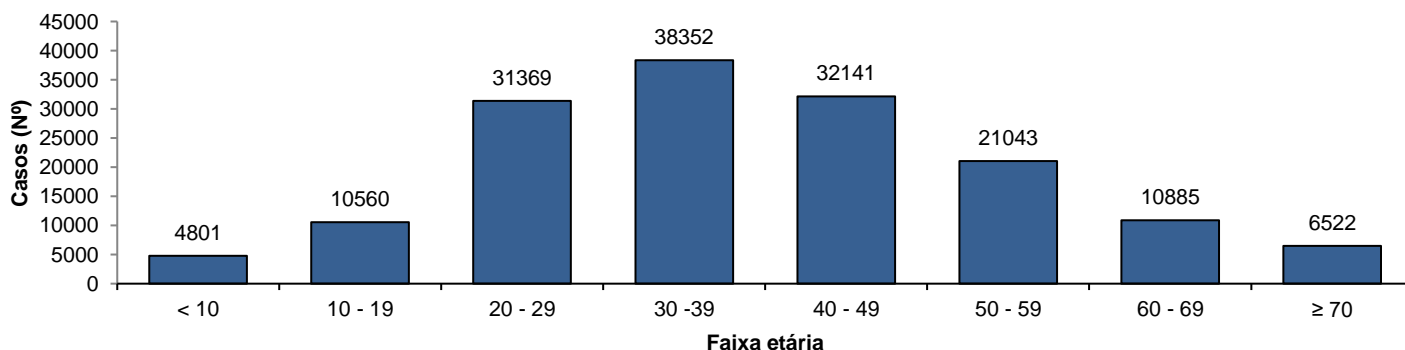

Fonte: CIEVS/AL dados em 25/04/2021.

**SÍNDROME RESPIRATÓRIA AGUDA GRAVE (SRAG)**

**Figura 2** – Casos confirmados de SRAG por COVID-19, segundo sexo. Alagoas, 2020 e 2021.

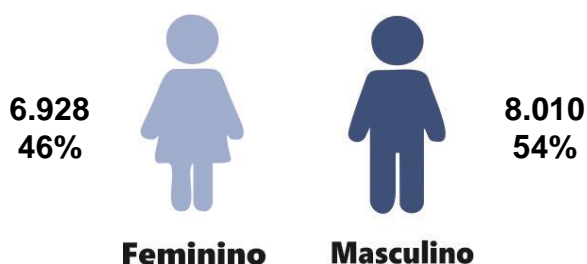

Fonte: CIEVS/AL dados em 25/04/2021.

**Gráfico 3** – Frequência de casos confirmados de SRAG por COVID-19, segundo evolução. Alagoas, 2020 e 2021.

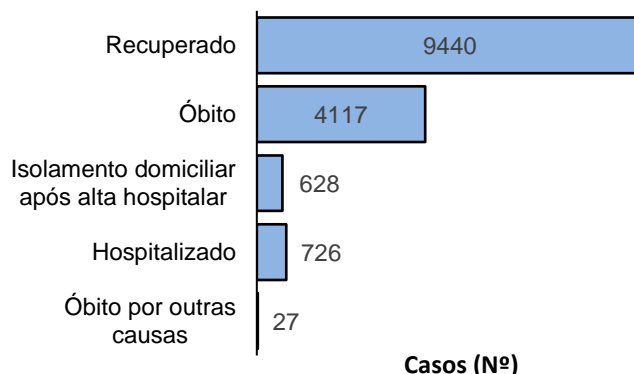

Fonte: CIEVS/AL dados em 25/04/2021.

**Gráfico 4** – Frequência da faixa etária dos casos confirmados de SRAG por COVID-19. Alagoas, 2020 e 2021.

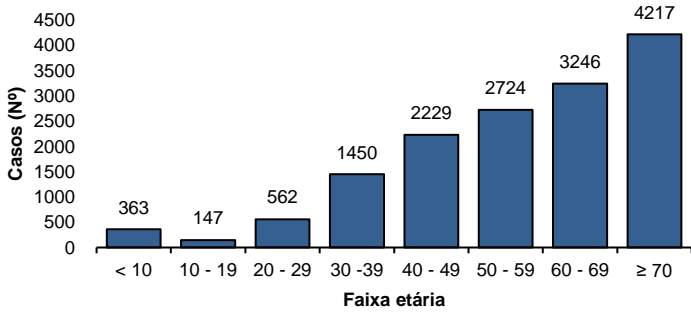

Fonte: CIEVS/AL dados em 25/04/2021.

**Gráfico 5** – Frequência de casos confirmados de SRAG por COVID-19, segundo raça/cor. Alagoas, 2020 e 2021.

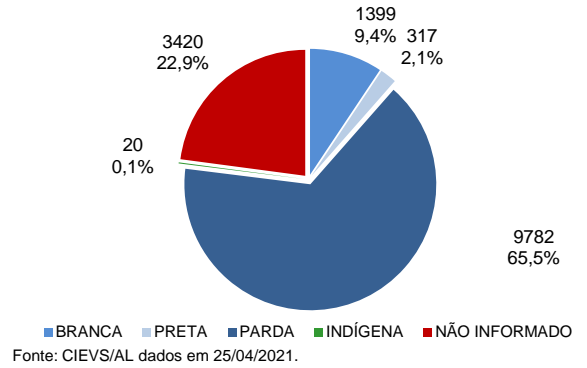

Fonte: CIEVS/AL dados em 25/04/2021.

### ÓBITOS CONFIRMADOS

**Gráfico 6** – Pirâmide etária dos óbitos confirmados por COVID-19, segundo sexo. Alagoas, 2020 e 2021.

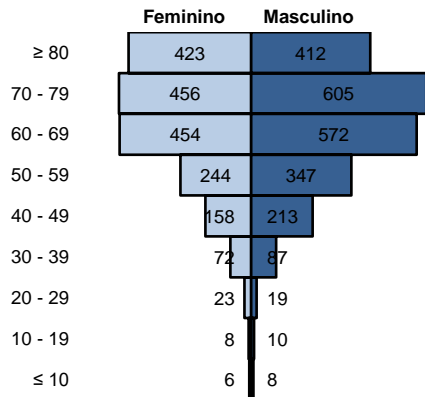

Fonte: CIEVS/AL dados em 25/04/2021.

**Gráfico 7** – Frequência de óbitos confirmados por COVID-19, segundo raça/cor. Alagoas, 2020 e 2021.

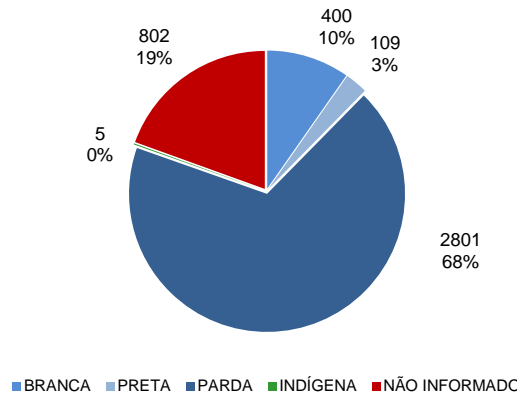

Fonte: CIEVS/AL dados em 25/04/2021.

**Gráfico 8** – Frequência dos óbitos confirmados por COVID-19, segundo comorbidade e fator de risco. Alagoas, 2020 e 2021.

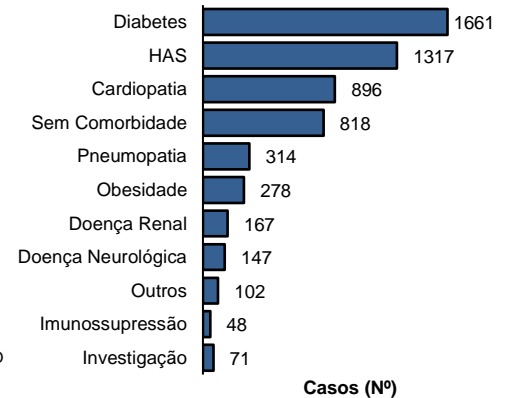

Fonte: CIEVS/AL dados em 25/04/2021.

### DIAGNÓSTICO LABORATORIAL

**Gráfico 9** – Número de exames recebidos e liberados pelo LACEN/AL, segundo mês de solicitação. Alagoas, 2020 e 2021.

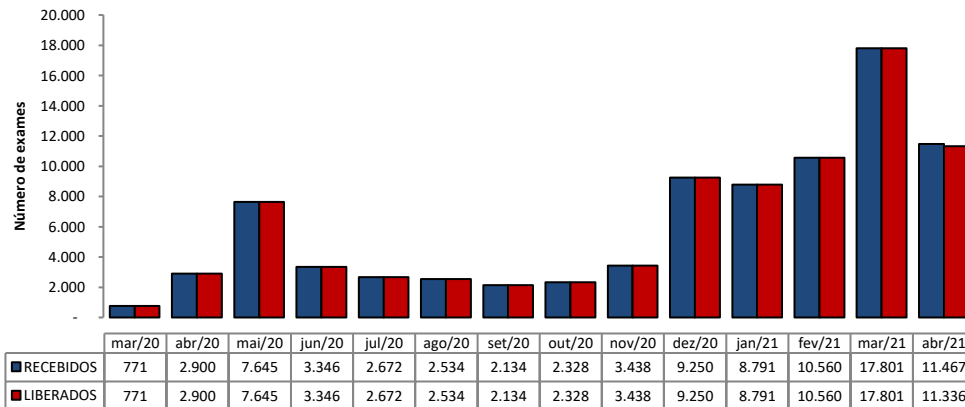

Fonte: LACEN/AL dados em 25/04/2021.

**Gráfico 10** – Proporção de resultados confirmados e descartados por diagnóstico laboratorial realizado por RT-PCR, segundo mês de solicitação. Alagoas, 2020 e 2021.

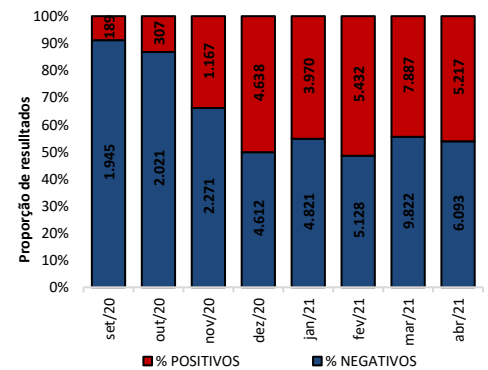

Fonte: LACEN/AL dados em 25/04/2021.

### TESTES LABORATORIAIS

#### QUANTITATIVO GERAL DE TESTES REALIZADOS EM 24/04/2021

<b>Testes Rápidos (TR)</b>	<b>61</b>
Positivos	20
Negativos	41
<b>Testes RT - PCR</b>	<b>1143</b>
Confirmados	614
Descartados	529
<b>ESTOQUE DE TESTES DISPONÍVEIS PARA DIAGNÓSTICO</b>	
Testes Rápidos (TR)	12.700
Kit amplificação RT-PCR (Reações)	40.076

### PROFISSIONAIS DA SAÚDE

<b>Casos confirmados (geral)</b>	<b>170.611</b>
<b>Profissionais da Saúde Confirmados</b>	<b>7.292</b>
<b>Percentual de confirmados</b>	<b>4,3%</b>

Fonte: e-SUS VE dados em 25/04/2021.

EVOLUÇÃO DE CASOS E ÓBITOS POR SEMANA EPIDEMIOLÓGICA

Gráfico 11 – Frequência de casos e óbitos confirmados segundo semana epidemiológica de ocorrência. Alagoas, 2020 e 2021.

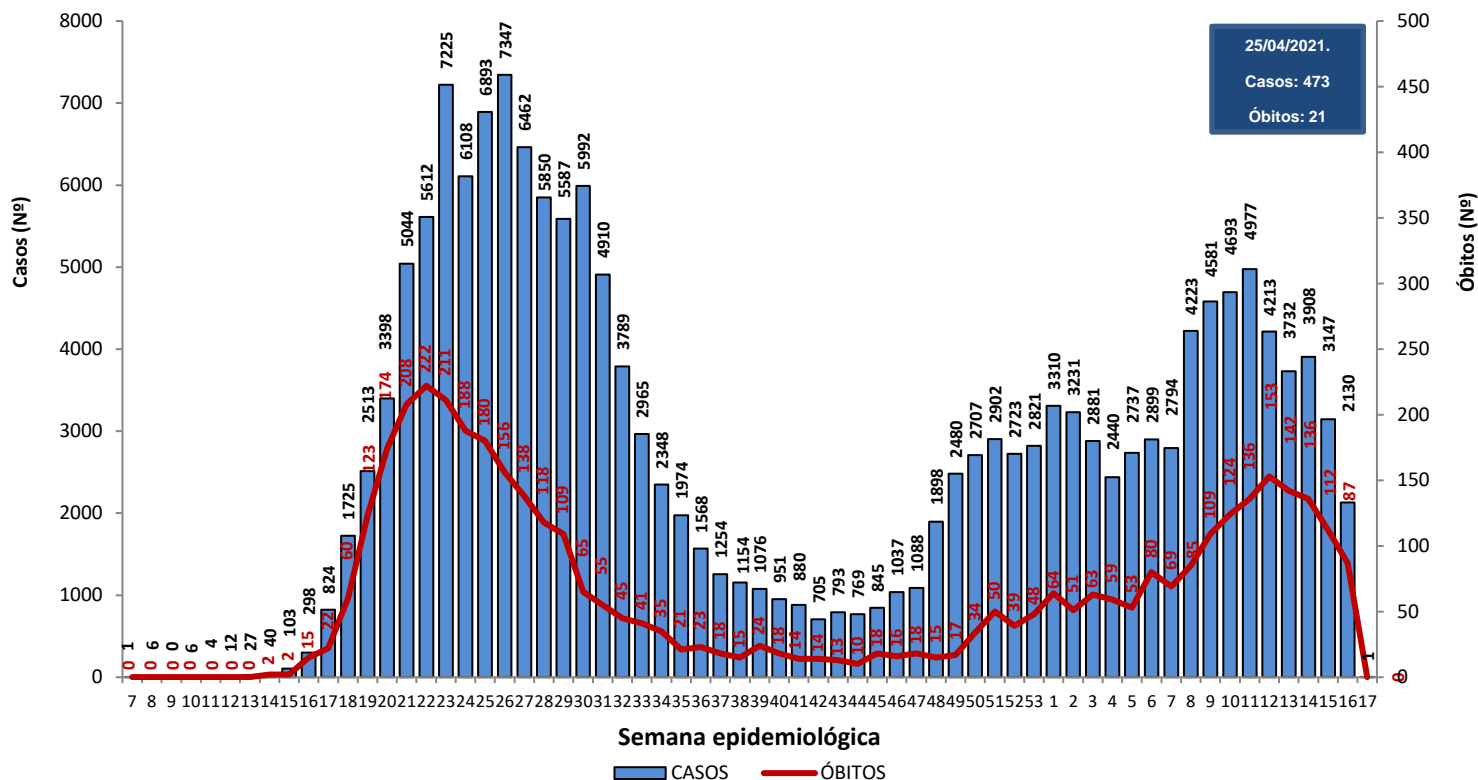

Fonte: CIEVS/AL dados em 25/04/2021.

Gráfico 12 – Frequência de casos por região (metropolitana e demais municípios) segundo semana epidemiológica de ocorrência. Alagoas, 2020 e 2021.

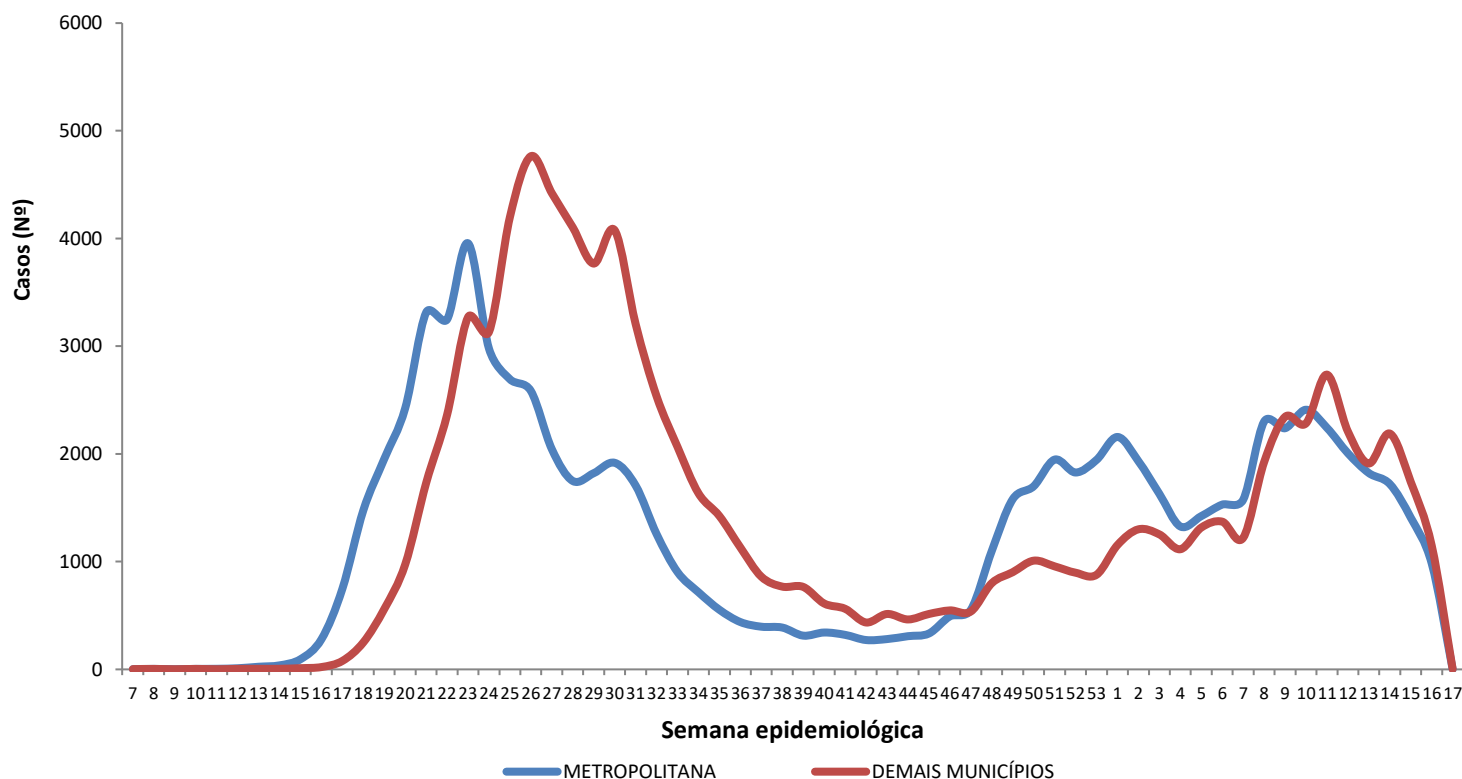

Região Metropolitana de Maceió – Barra de Santo Antônio, Barra de São Miguel, Coqueiro Seco, Maceió, Marechal Deodoro, Messias, Murici, Paripueira, Pilar, Rio Largo, Santa Luzia do Norte e Satuba.

Fonte: CIEVS/AL dados em 25/04/2021.

DISTRIBUIÇÃO ESPACIAL

**Figura 3** – Taxa de incidência acumulada (por 100.000 hab.) dos casos confirmados da COVID-19, segundo município de residência. Alagoas, 2020 e 2021.

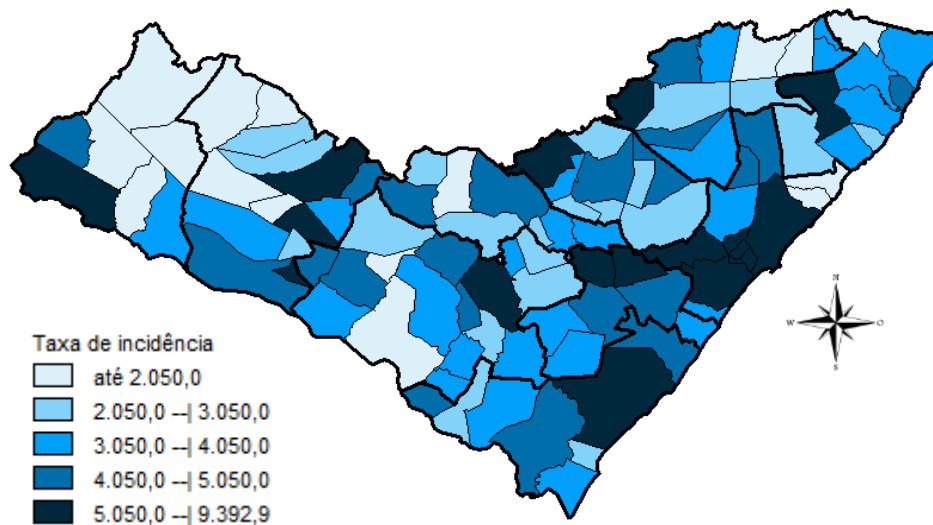

Fonte: CIEVS/AL dados em 25/04/2021.

**Figura 4** – Taxa de incidência (por 100.000 hab.) dos casos confirmados da COVID-19, nos últimos 28 dias (28 de março a 24 de abril), segundo município de residência. Alagoas, 2021.

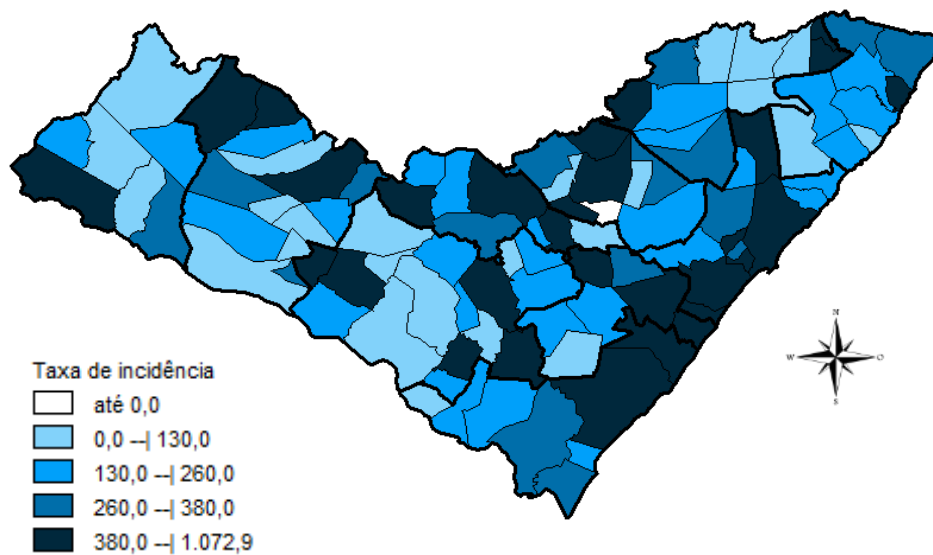

Fonte: CIEVS/AL dados em 25/04/2021.

**Figura 5** – Taxa de mortalidade acumulada (por 100.000 hab.) dos casos confirmados da COVID-19, segundo município de residência. Alagoas, 2020 e 2021.

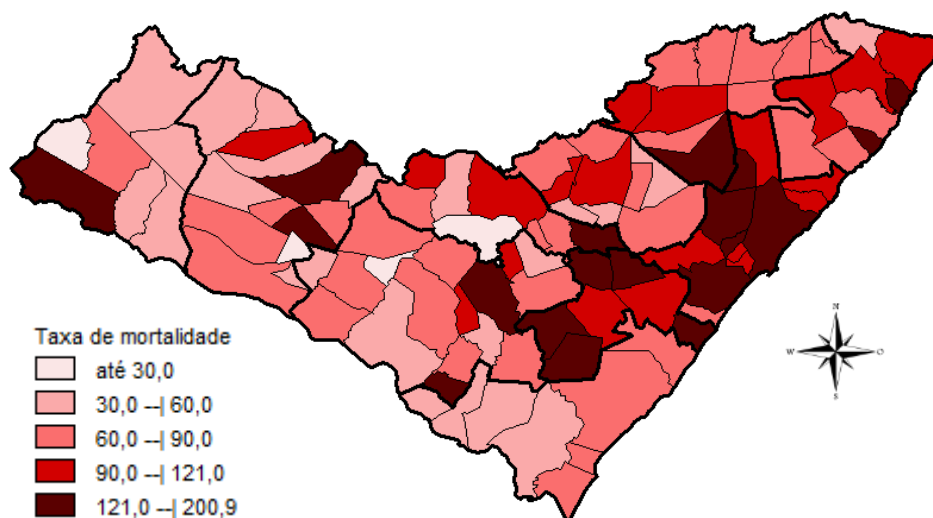

Fonte: CIEVS/AL dados em 25/04/2021.

## DISTRIBUIÇÃO ESPACIAL

**Tabela 2** – Frequência de casos e óbitos confirmados de COVID-19, e casos em investigação segundo município de residência. Alagoas, 2020 e 2021.

MUNICÍPIO DE RESIDÊNCIA	CASOS	ÓBITOS	INVESTIGAÇÃO*	MUNICÍPIO DE RESIDÊNCIA	CASOS	ÓBITOS	INVESTIGAÇÃO*
Água Branca	280	13	21	Mata Grande	341	12	9
Anadia	1.050	23	24	Matriz do Camaragibe	1.268	29	11
Arapiraca	21.200	326	1.175	Messias	858	23	0
Atalaia	1.010	40	41	Minador do Negrão	118	5	7
Barra de Santo Antônio	258	19	40	Monteirópolis	180	2	1
Barra de São Miguel	335	6	28	Murici	884	44	61
Batalha	882	15	3	Novo Lino	157	11	2
Belém	93	3	12	Olho d'Água das Flores	1.322	29	3
Belo Monte	243	6	22	Olho d'Água do Casado	86	3	2
Boca da Mata	1.563	37	32	Olho d'Água Grande	176	8	2
Branquinha	434	9	11	Oliveira	412	9	23
Cacimbinhas	538	7	71	Ouro Branco	235	6	0
Cajueiro	490	18	7	Palestina	366	3	7
Campestre	237	6	3	Palmeira dos Índios	3.458	81	79
Campo Alegre	2.438	60	66	Pão de Açúcar	1.040	20	16
Campo Grande	387	8	1	Pariconha	479	1	8
Canapi	197	6	1	Paripueira	262	15	5
Capela	705	10	30	Passo de Camaragibe	475	12	1
Carneiros	186	6	9	Paulo Jacinto	250	9	8
Chã Preta	215	5	5	Penedo	2.897	32	177
Coité do Noia	342	13	41	Piaçabuçu	629	16	60
Colônia Leopoldina	305	14	37	Pilar	2.550	34	12
Coqueiro Seco	385	6	13	Pindoba	84	1	2
Coruripe	3.153	39	173	Piranhas	777	14	3
Craíbas	995	16	2	Poço das Trincheiras	350	6	3
Delmiro Gouveia	2.686	70	73	Porto Calvo	1.023	26	51
Dois Riachos	493	5	16	Porto de Pedras	298	5	43
Estrela de Alagoas	296	6	2	Porto Real do Colégio	517	12	83
Feira Grande	610	8	93	Quebrangulo	696	10	49
Feliz Deserto	123	4	8	Rio Largo	2.546	104	119
Flexeiras	539	13	18	Roteiro	254	10	36
Girau do Ponciano	1.637	32	1	Santa Luzia do Norte	412	7	13
Ibateguara	517	12	2	Santana do Ipanema	3.818	60	160
Igaci	548	7	4	Santana do Mundaú	628	11	28
Igreja Nova	825	10	118	São Brás	306	3	4
Inhapi	307	7	14	São José da Laje	979	20	9
Jacaré dos Homens	214	2	5	São José da Tapera	1.157	30	0
Jacuípe	137	4	17	São Luís do Quitunde	1.045	22	6
Japaratinga	343	12	4	São Miguel dos Campos	3.118	71	23
Jaramataia	84	1	4	São Miguel dos Milagres	198	10	2
Jequiá da Praia	512	9	31	São Sebastião	1.273	23	116
Joaquim Gomes	702	18	8	Satuba	834	28	49
Jundiá	138	3	8	Senador Rui Palmeira	280	8	38
Junqueiro	868	31	46	Tanque d'Arca	247	4	0
Lagoa da Canoa	764	17	117	Taquarana	530	10	5
Limoeiro de Anadia	840	22	53	Teotônio Vilela	1.617	55	132
Maceió	67.411	1.899	5.029	Traipu	387	14	1
Major Isidoro	589	16	14	União Dos Palmares	1.589	70	380
Mar Vermelho	105	2	13	Viçosa	1.209	24	115
Maragogi	1.210	33	10	<b>Total</b>	<b>170.611</b>	<b>4.117</b>	<b>9.693</b>
Maravilha	203	9	21				
Marechal Deodoro	4.969	76	130				
Maribondo	405	16	2				

Fonte: CIEVS/AL dados em 25/04/2021.

\*Casos notificados nos últimos 20 dias que estão aguardando inserção de resultados de exames e/ou preenchimento da classificação final nos sistemas de notificação (e-SUS e SIVEP) por parte dos estabelecimentos notificantes e/ou respectivos municípios.

TAXA DE INCIDÊNCIA

Gráfico 13 – Taxa de incidência (por 100.000 hab.) da COVID-19, segundo município de residência. Alagoas, 2020 e 2021.

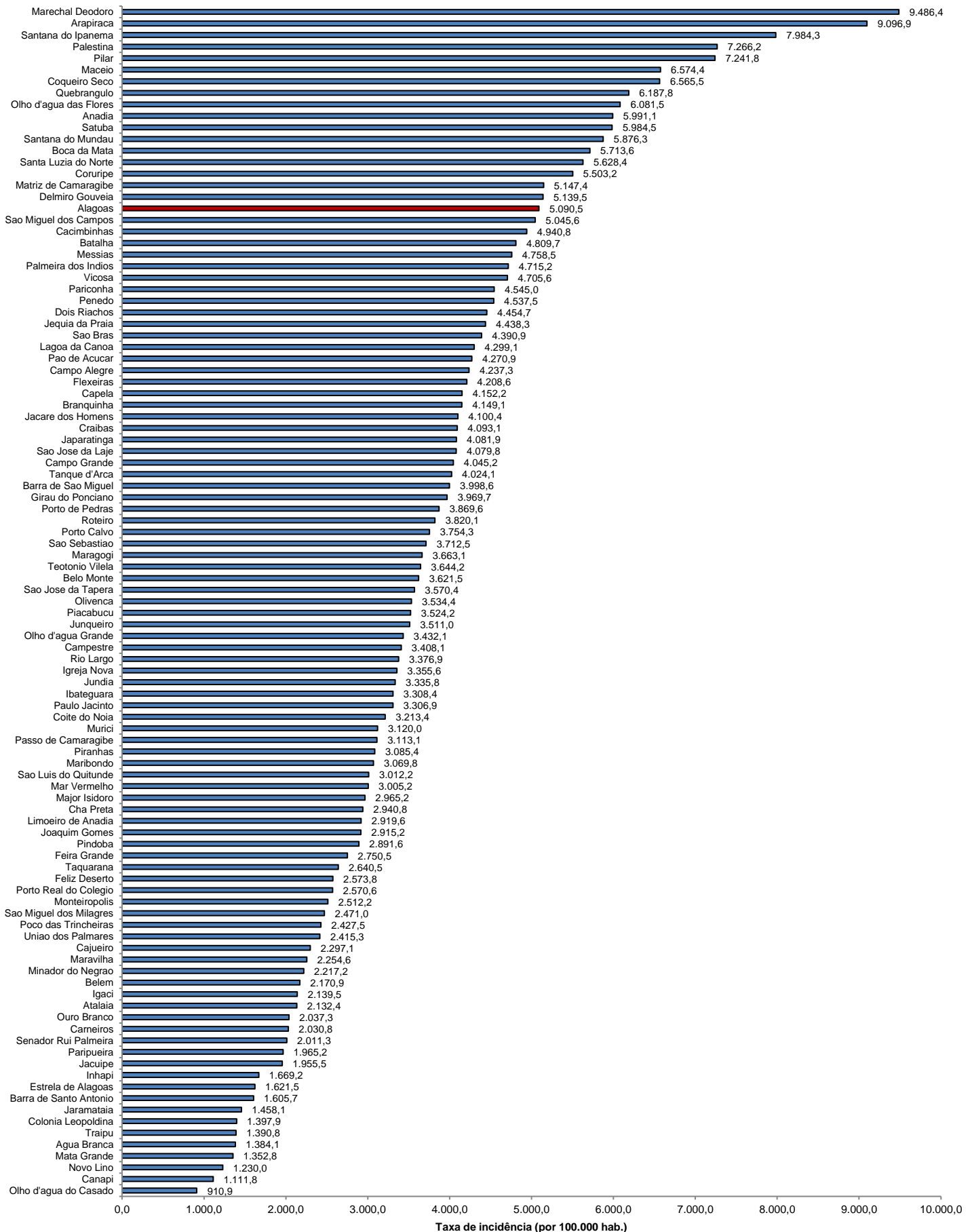

Fonte: CIEVS/AL dados em 25/04/2021. Estimativa TCU/IBGE 2020

TAXA DE INCIDÊNCIA

Gráfico 14 – Taxa de incidência (por 100.000 hab.) da COVID-19, nos últimos 28 dias (28 de março a 25 de abril), segundo município de residência. Alagoas, 2021.

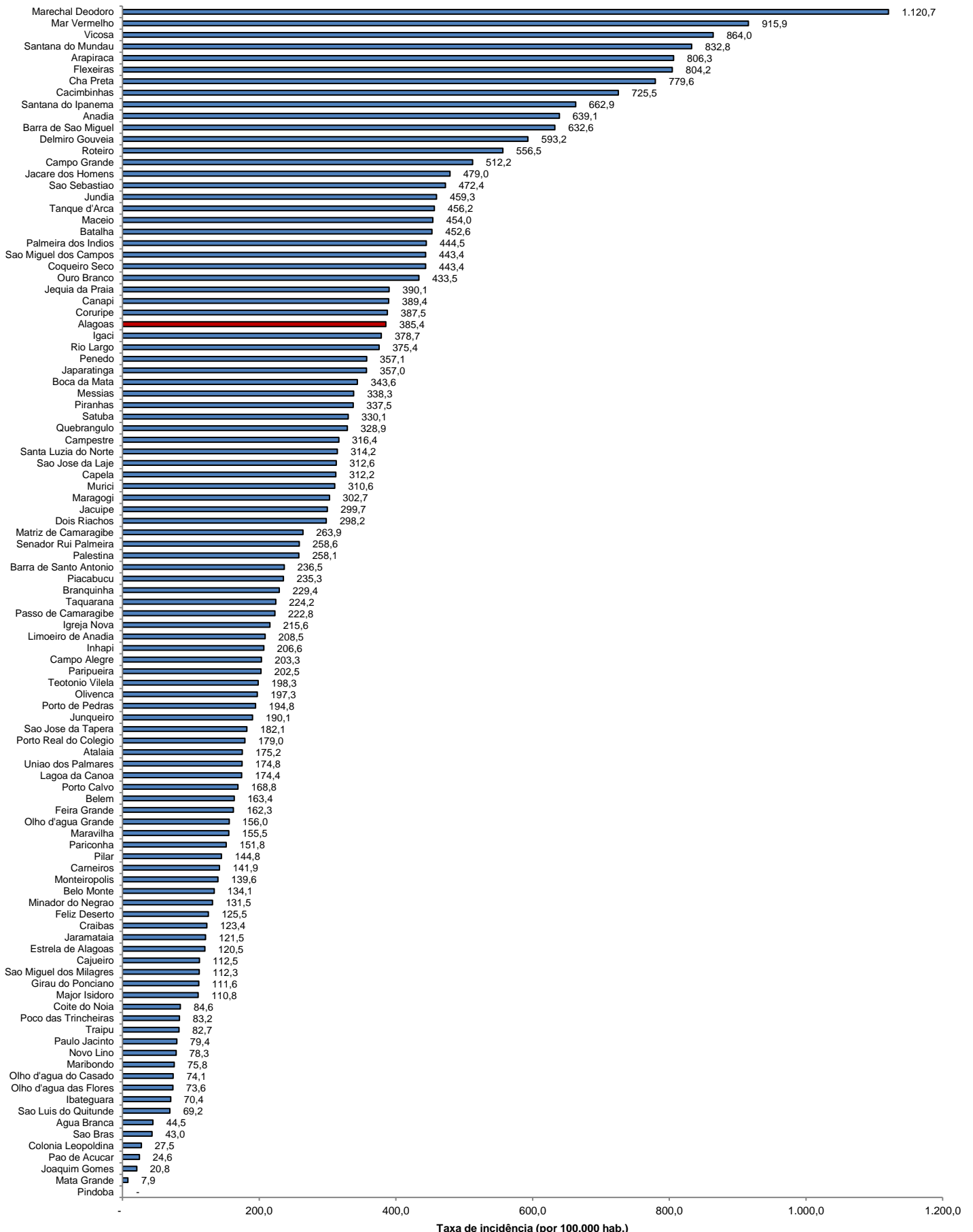

Fonte: CIEVS/AL dados em 25/04/2021. Estimativa TCU/IBGE 2020