

Informe Epidemiológico - Monitoramento da Emergência - COVID-19

27 DE ABRIL DE 2021

Nº 417

Tabela 1 – Frequência de casos segundo classificação operacional para COVID-19. Alagoas, 2020 e 2021.

Casos Notificados	Em investigação		Casos Confirmados		Casos Descartados		Casos Recuperados		Óbito/Letalidade	
	Nº	%	Nº	%	Nº	%	Nº	%	Nº	%
418.964	9.471	2,3%	171.648	41,0%	237.845	56,8%	163.573	95,3%	4.159	2,4%

Fonte: CIEVS/AL dados em 27/04/2021.

SÍNDROME GRIPAL (SG)

Figura 1 – Casos confirmados de SG por COVID-19, segundo sexo. Alagoas, 2020 e 2021.

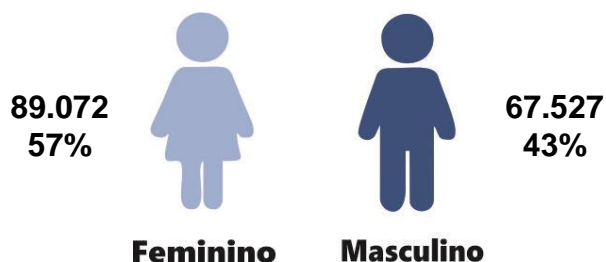

Fonte: CIEVS/AL dados em 27/04/2021.

Gráfico 1 – Frequência de casos confirmados de SG por COVID-19, segundo evolução. Alagoas, 2020 e 2021.

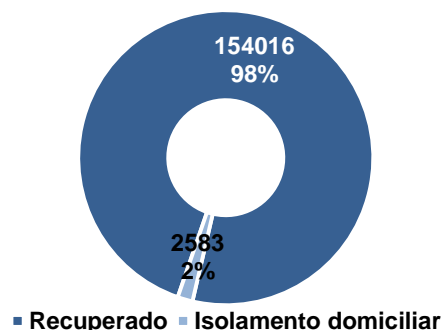

Fonte: CIEVS/AL dados em 27/04/2021.

Gráfico 2 – Casos confirmados de SG por COVID-19, segundo faixa etária. Alagoas, 2020 e 2021.

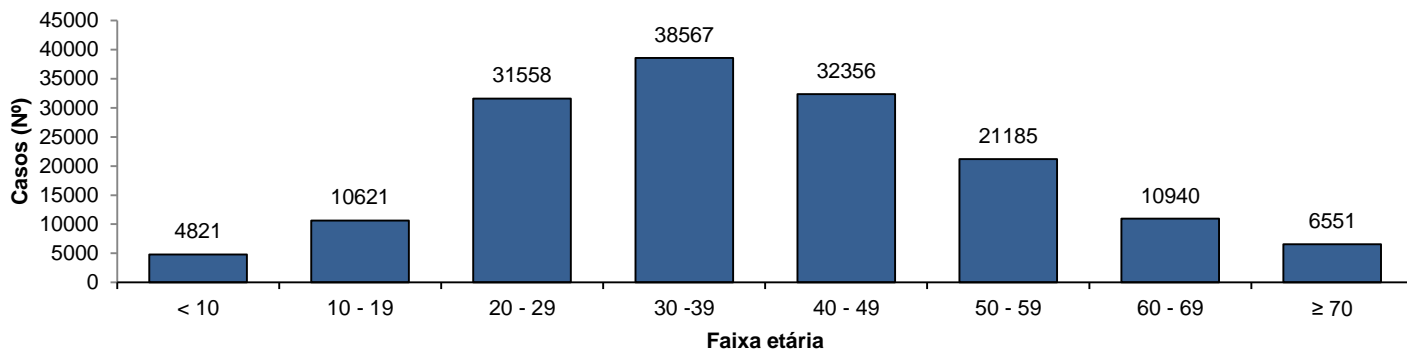

Fonte: CIEVS/AL dados em 27/04/2021.

SÍNDROME RESPIRATÓRIA AGUDA GRAVE (SRAG)

Figura 2 – Casos confirmados de SRAG por COVID-19, segundo sexo. Alagoas, 2020 e 2021.

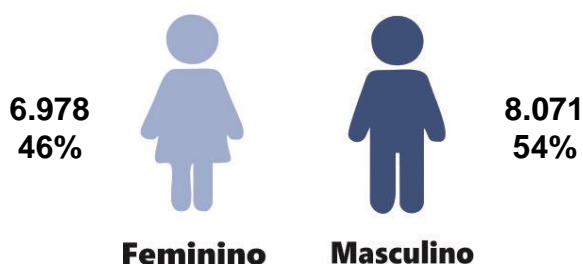

Fonte: CIEVS/AL dados em 27/04/2021.

Gráfico 3 – Frequência de casos confirmados de SRAG por COVID-19, segundo evolução. Alagoas, 2020 e 2021.

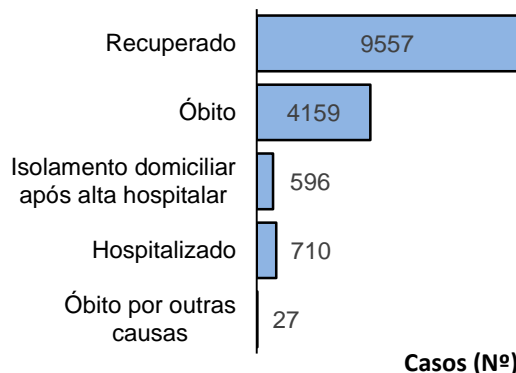

Fonte: CIEVS/AL dados em 27/04/2021.

Casos (Nº)

Gráfico 4 – Frequência da faixa etária dos casos confirmados de SRAG por COVID-19. Alagoas, 2020 e 2021.

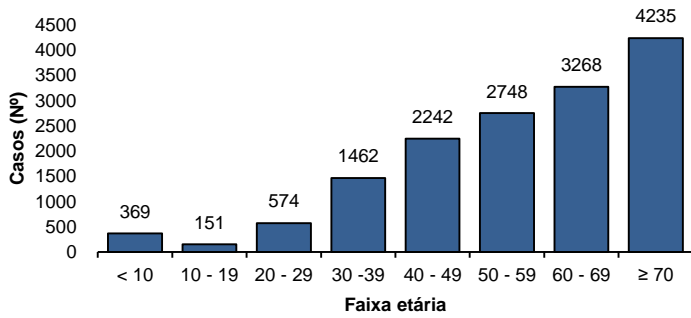

Fonte: CIEVS/AL dados em 27/04/2021.

Gráfico 5 – Frequência de casos confirmados de SRAG por COVID-19, segundo raça/cor. Alagoas, 2020 e 2021.

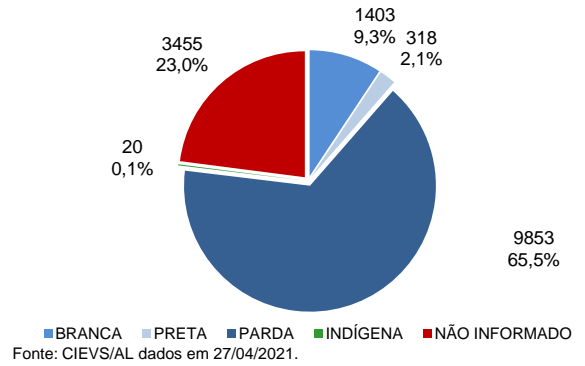

Fonte: CIEVS/AL dados em 27/04/2021.

ÓBITOS CONFIRMADOS

Gráfico 6 – Pirâmide etária dos óbitos confirmados por COVID-19, segundo sexo. Alagoas, 2020 e 2021.

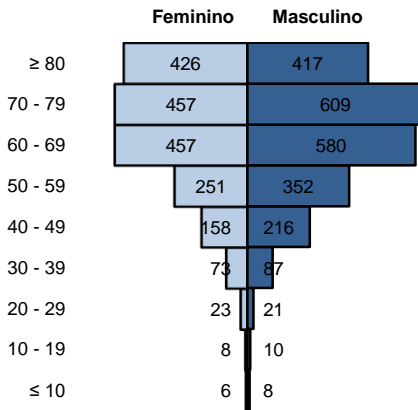

Fonte: CIEVS/AL dados em 27/04/2021.

Gráfico 7 – Frequência de óbitos confirmados por COVID-19, segundo raça/cor. Alagoas, 2020 e 2021.

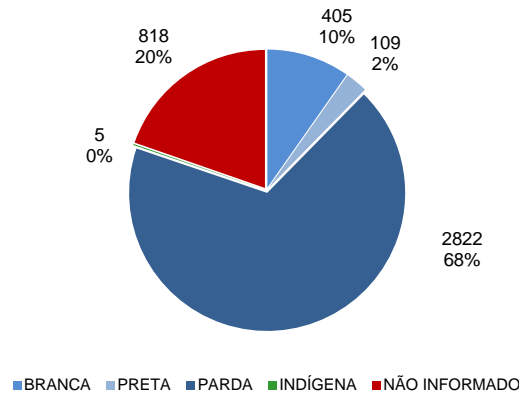

Fonte: CIEVS/AL dados em 27/04/2021.

Gráfico 8 – Frequência dos óbitos confirmados por COVID-19, segundo comorbidade e fator de risco. Alagoas, 2020 e 2021.

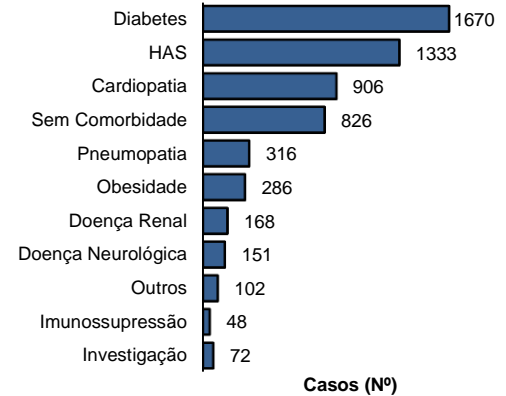

Fonte: CIEVS/AL dados em 27/04/2021.

DIAGNÓSTICO LABORATORIAL

Gráfico 9 – Número de exames recebidos e liberados pelo LACEN/AL, segundo mês de solicitação. Alagoas, 2020 e 2021.

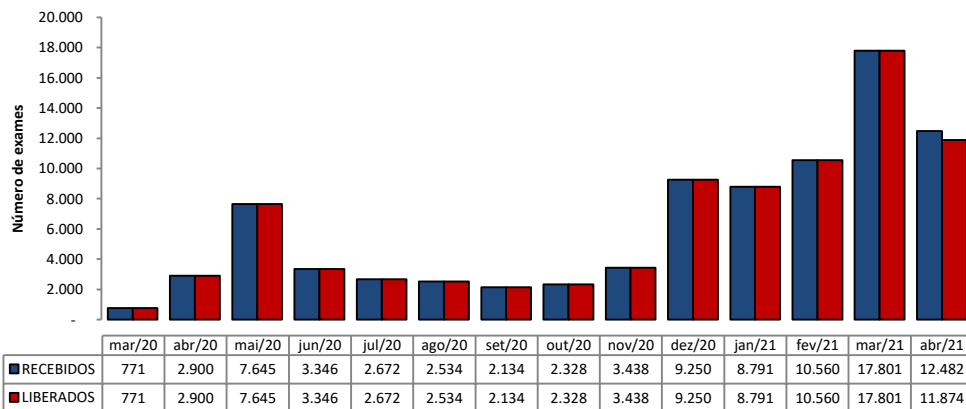

Fonte: LACEN/AL dados em 27/04/2021.

Gráfico 10 – Proporção de resultados confirmados e descartados por diagnóstico laboratorial realizado por RT-PCR, segundo mês de solicitação. Alagoas, 2020 e 2021.

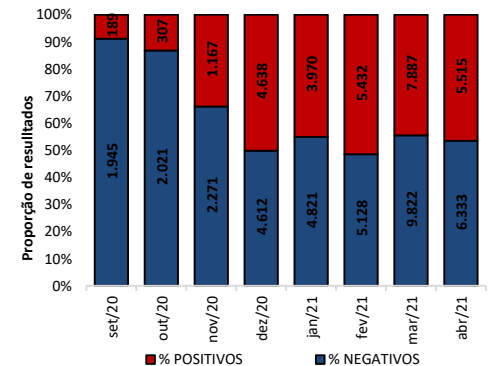

Fonte: LACEN/AL dados em 27/04/2021.

TESTES LABORATORIAIS

QUANTITATIVO GERAL DE TESTES REALIZADOS EM 25/04/2021	
Testes Rápidos (TR)	45
Positivos	21
Negativos	24
Testes RT - PCR	378
Confirmados	212
Descartados	166
ESTOQUE DE TESTES DISPONÍVEIS PARA DIAGNÓSTICO	
Testes Rápidos (TR)	12.700
Kit amplificação RT-PCR (Reações)	39.538

PROFISSIONAIS DA SAÚDE

Casos confirmados (geral)	171.648
Profissionais da Saúde Confirmados	7.296
Percentual de confirmados	4,3%

Fonte: e-SUS VE dados em 27/04/2021.

EVOLUÇÃO DE CASOS E ÓBITOS POR SEMANA EPIDEMIOLÓGICA

Gráfico 11 – Frequência de casos e óbitos confirmados segundo semana epidemiológica de ocorrência. Alagoas, 2020 e 2021.

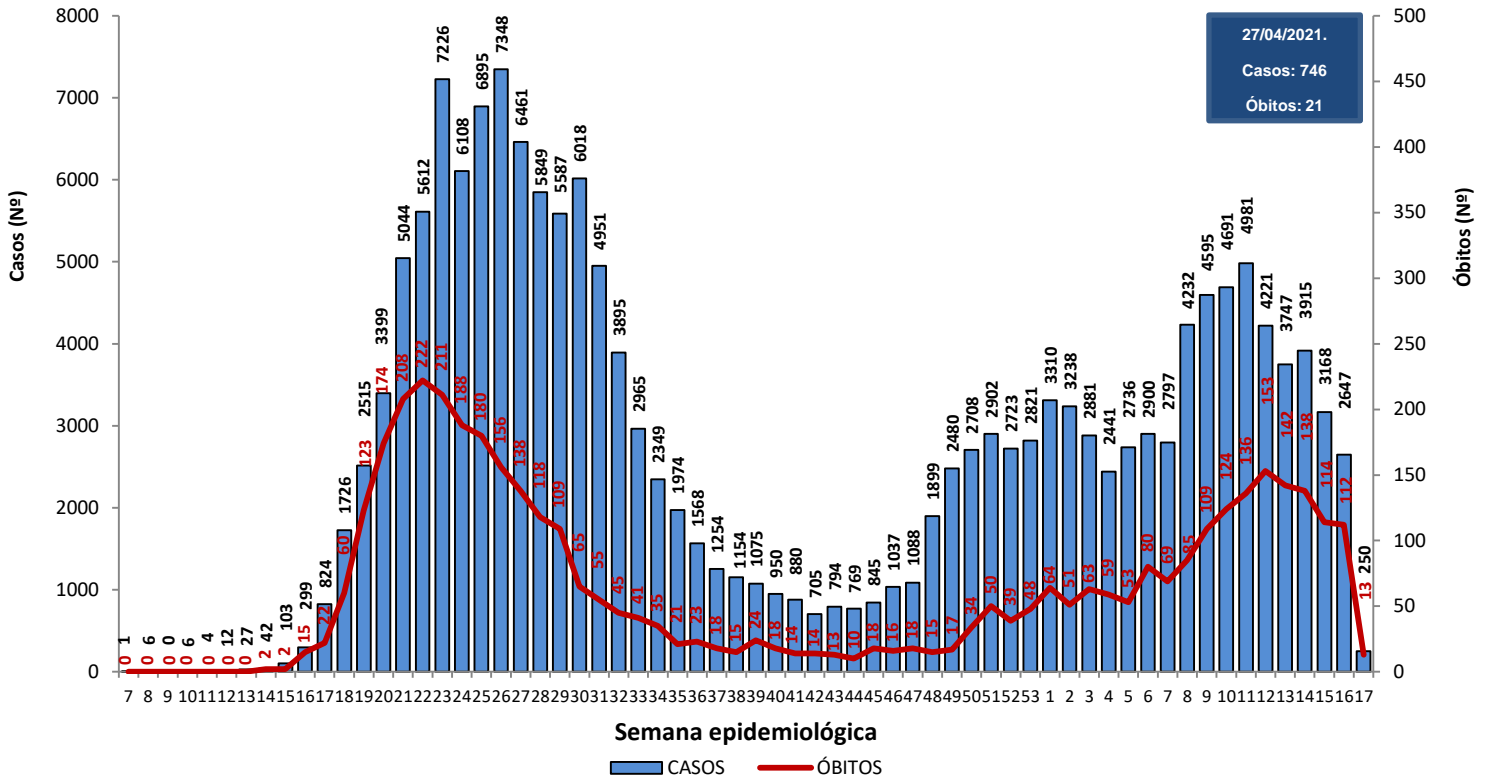

Fonte: CIEVS/AL dados em 27/04/2021.

Gráfico 12 – Frequência de casos por região (metropolitana e demais municípios) segundo semana epidemiológica de ocorrência. Alagoas, 2020 e 2021.

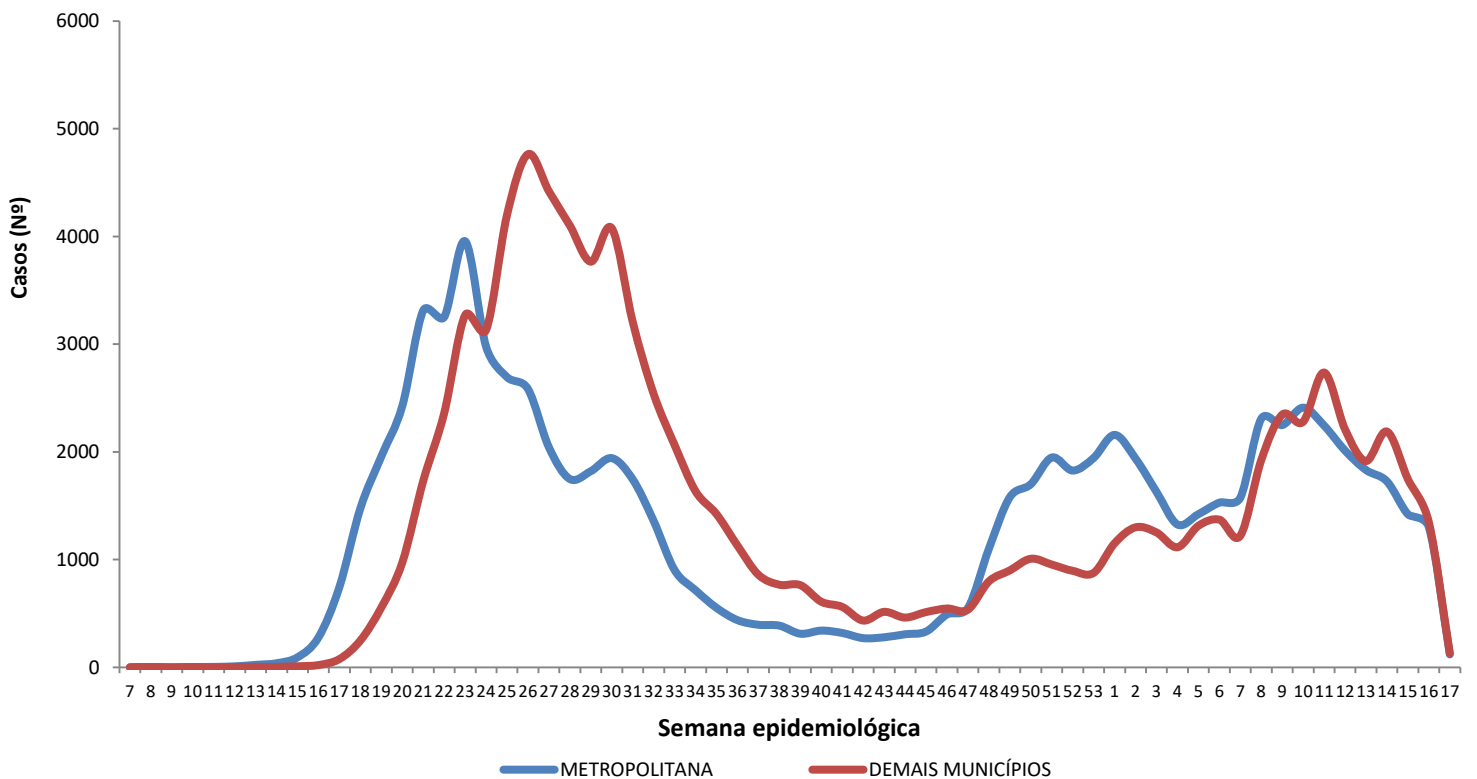

Região Metropolitana de Maceió – Barra de Santo Antônio, Barra de São Miguel, Coqueiro Seco, Maceió, Marechal Deodoro, Messias, Murici, Paripueira, Pilar, Rio Largo, Santa Luzia do Norte e Satuba.

Fonte: CIEVS/AL dados em 27/04/2021.

DISTRIBUIÇÃO ESPACIAL

Figura 3 – Taxa de incidência acumulada (por 100.000 hab.) dos casos confirmados da COVID-19, segundo município de residência. Alagoas, 2020 e 2021.



Figura 4 – Taxa de incidência (por 100.000 hab.) dos casos confirmados da COVID-19, nos últimos 28 dias (30 de março a 26 de abril), segundo município de residência. Alagoas, 2021.



Figura 5 – Taxa de mortalidade acumulada (por 100.000 hab.) dos casos confirmados da COVID-19, segundo município de residência. Alagoas, 2020 e 2021.

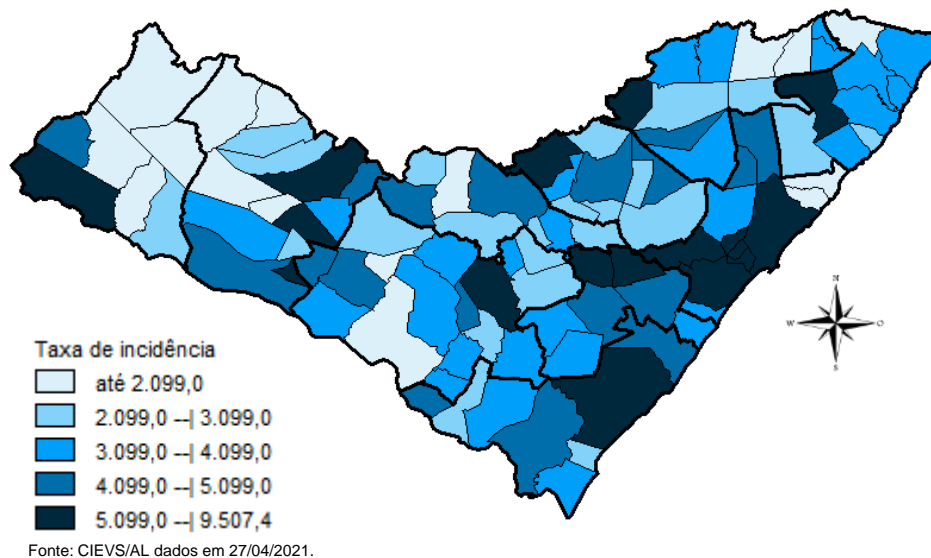

DISTRIBUIÇÃO ESPACIAL

Tabela 2 – Frequência de casos e óbitos confirmados de COVID-19, e casos em investigação segundo município de residência. Alagoas, 2020 e 2021.

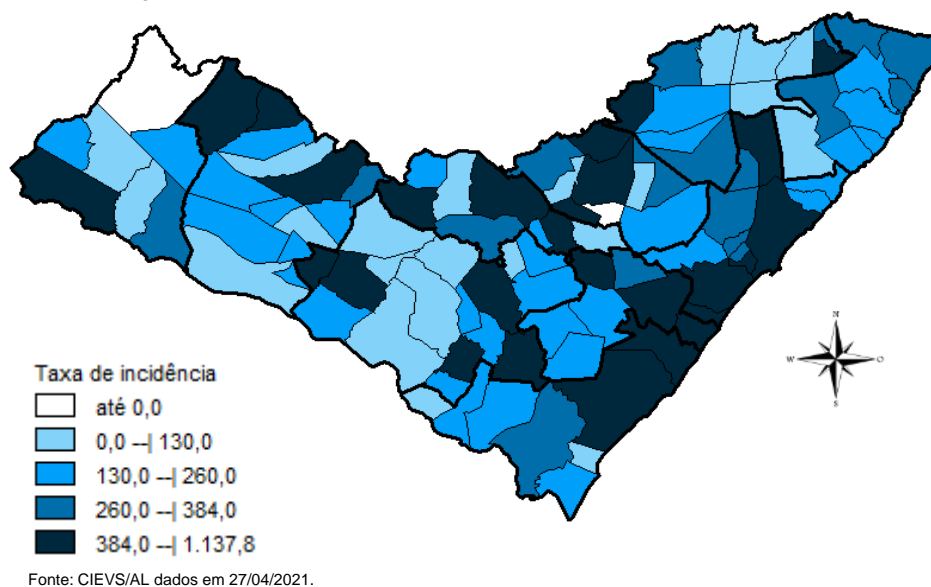
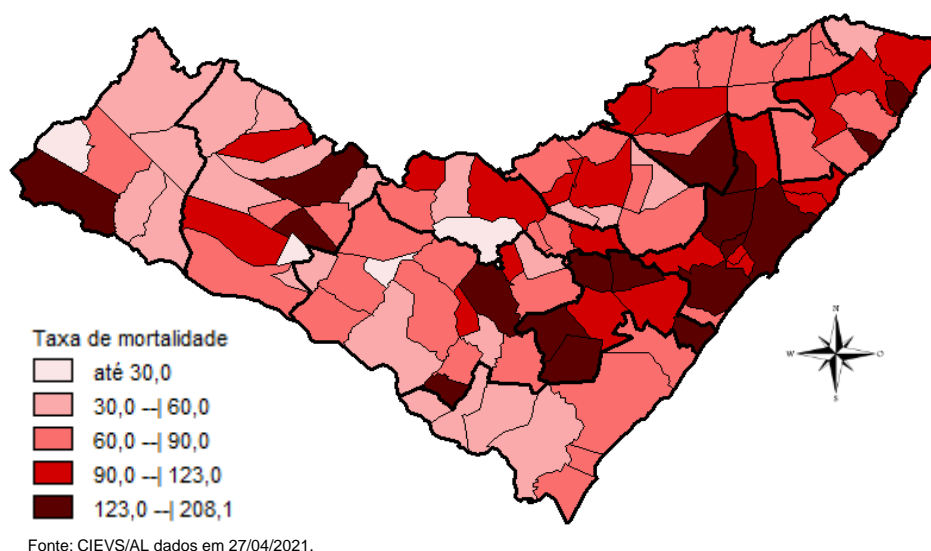
MUNICÍPIO DE RESIDÊNCIA	CASOS	ÓBITOS	INVESTIGAÇÃO*	MUNICÍPIO DE RESIDÊNCIA	CASOS	ÓBITOS	INVESTIGAÇÃO*
Água Branca	282	13	22	Mata Grande	341	12	11
Anadia	1.053	23	28	Matriz do Camaragibe	1.268	30	10
Arapiraca	21.350	328	1.289	Messias	861	23	0
Atalaia	1.013	40	33	Minador do Negrão	119	5	5
Barra de Santo Antônio	260	19	37	Monteirópolis	181	2	1
Barra de São Miguel	341	6	30	Murici	885	44	65
Batalha	885	15	3	Novo Lino	154	11	2
Belém	93	3	11	Olho d'Água das Flores	1.322	29	0
Belo Monte	243	6	19	Olho d'Água do Casado	86	4	4
Boca da Mata	1.570	38	44	Olho d'Água Grande	177	8	3
Branquinha	440	9	5	Oliveira	412	9	18
Cacimbinhas	538	7	91	Ouro Branco	235	6	0
Cajueiro	491	18	7	Palestina	366	3	6
Campestre	238	6	3	Palmeira dos Índios	3.474	83	60
Campo Alegre	2.441	61	56	Pão de Açúcar	1.040	21	19
Campo Grande	389	8	2	Pariconha	482	1	8
Canapi	202	6	2	Paripueira	264	15	5
Capela	708	10	26	Passo de Camaragibe	480	12	0
Carneiros	186	6	6	Paulo Jacinto	250	9	8
Chã Preta	217	5	3	Penedo	2.900	32	191
Coité do Noia	345	13	43	Piaçabuçu	629	16	61
Colônia Leopoldina	306	14	30	Pilar	2.577	34	12
Coqueiro Seco	385	6	17	Pindoba	84	1	3
Coruripe	3.156	40	180	Piranhas	779	15	5
Craíbas	1.000	16	3	Poço das Trincheiras	359	6	4
Delmiro Gouveia	2.702	72	77	Porto Calvo	1.024	26	32
Dois Riachos	494	5	15	Porto de Pedras	302	5	35
Estrela de Alagoas	296	8	2	Porto Real do Colégio	519	12	82
Feira Grande	615	8	88	Quebrangulo	699	10	49
Feliz Deserto	123	4	8	Rio Largo	2.565	104	111
Flexeiras	541	15	19	Roteiro	256	10	21
Girau do Ponciano	1.638	32	3	Santa Luzia do Norte	413	7	16
Ibateguara	517	13	2	Santana do Ipanema	3.833	60	140
Igaci	549	7	6	Santana do Mundaú	629	11	26
Igreja Nova	825	10	102	São Brás	306	3	5
Inhapi	307	7	21	São José da Laje	979	20	9
Jacaré dos Homens	214	2	5	São José da Tapera	1.157	30	61
Jacuípe	140	4	13	São Luís do Quitunde	1.045	22	0
Japaratinga	343	12	3	São Miguel dos Campos	3.123	71	19
Jaramataia	85	1	4	São Miguel dos Milagres	202	10	2
Jequiá da Praia	512	9	28	São Sebastião	1.279	23	93
Joaquim Gomes	702	18	10	Satuba	839	29	39
Jundiá	138	3	6	Senador Rui Palmeira	280	8	28
Junqueiro	869	31	28	Tanque d'Arca	252	4	0
Lagoa da Canoa	764	17	132	Taquarana	531	11	6
Limoeiro de Anadia	844	22	44	Teotônio Vilela	1.619	55	147
Maceió	67.967	1.920	4.781	Traipu	386	14	1
Major Isidoro	589	16	19	União Dos Palmares	1.595	70	377
Mar Vermelho	106	2	13	Viçosa	1.226	24	126
Maragogi	1.212	33	10	Total	171.648	4.159	9.471
Maravilha	205	9	8				
Marechal Deodoro	5.028	77	106				
Maribondo	407	16	2				

Fonte: CIEVS/AL dados em 27/04/2021.

*Casos notificados nos últimos 20 dias que estão aguardando inserção de resultados de exames e/ou preenchimento da classificação final nos sistemas de notificação (e-SUS e SIVEP) por parte dos estabelecimentos notificantes e/ou respectivos municípios.

TAXA DE INCIDÊNCIA

Gráfico 13 – Taxa de incidência (por 100.000 hab.) da COVID-19, segundo município de residência. Alagoas, 2020 e 2021.

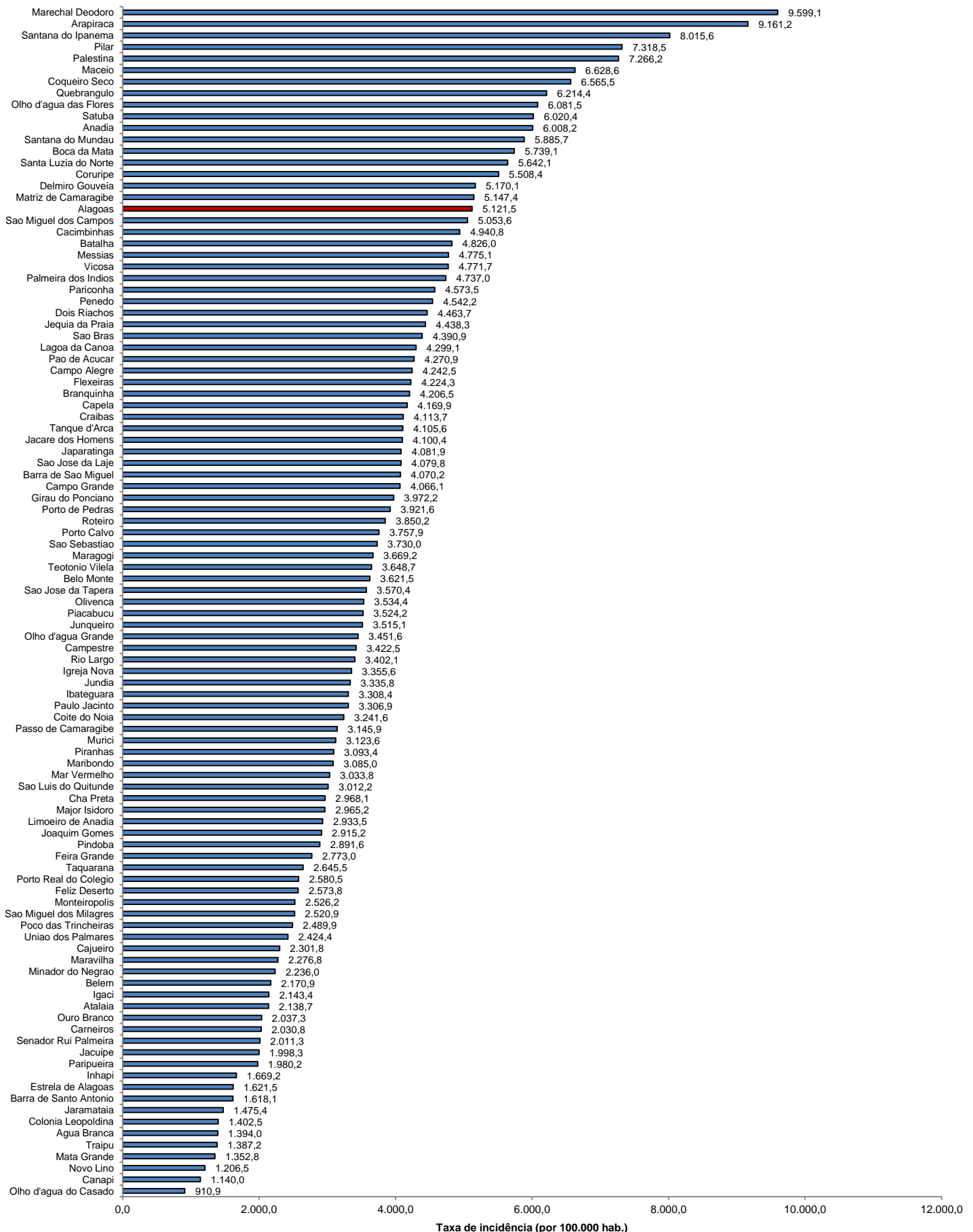

Fonte: CIEVS/AL dados em 27/04/2021. Estimativa TCU/IBGE 2020

TAXA DE INCIDÊNCIA

Gráfico 14 – Taxa de incidência (por 100.000 hab.) da COVID-19, nos últimos 28 dias (30 de março a 26 de abril), segundo município de residência. Alagoas, 2021.

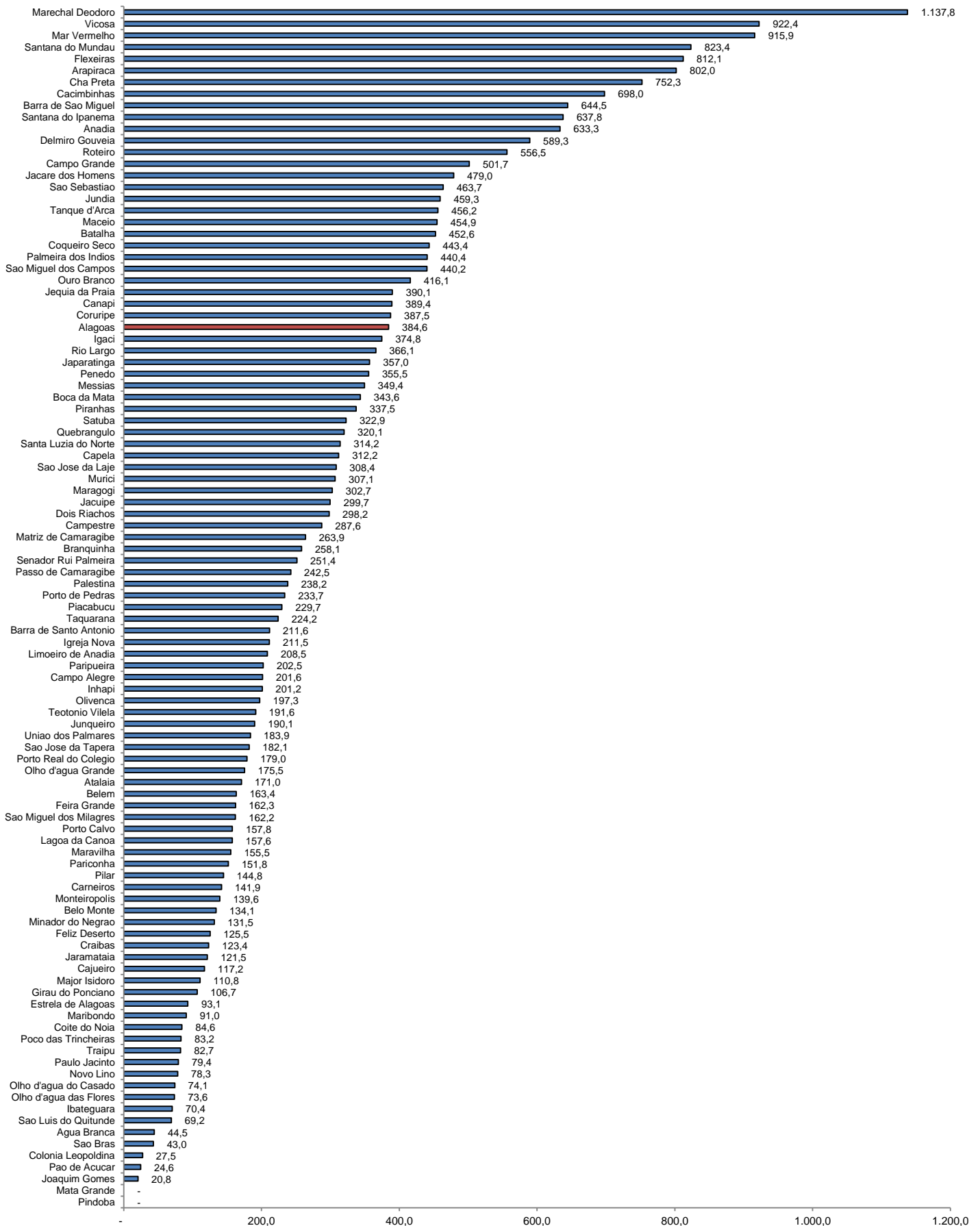

Fonte: CIEVS/AL dados em 27/04/2021. Estimativa TCU/IBGE 2020

Taxa de incidência (por 100.000 hab.)