

**Informe Epidemiológico - Monitoramento da Emergência - COVID-19**

**28 DE ABRIL DE 2021**

**Nº 418**

**Tabela 1** – Frequência de casos segundo classificação operacional para COVID-19. Alagoas, 2020 e 2021.

Casos Notificados	Em investigação		Casos Confirmados		Casos Descartados		Casos Recuperados		Óbito/Letalidade	
	Nº	%	Nº	%	Nº	%	Nº	%	Nº	%
420.656	9.470	2,3%	172.322	41,0%	238.864	56,8%	163.834	95,1%	4.180	2,4%

Fonte: CIEVS/AL dados em 28/04/2021.

**SÍNDROME GRIPAL (SG)**

**Figura 1** – Casos confirmados de SG por COVID-19, segundo sexo. Alagoas, 2020 e 2021.

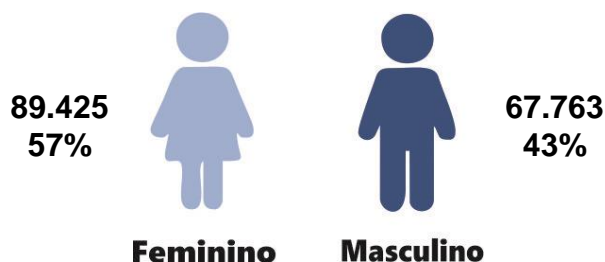

Fonte: CIEVS/AL dados em 28/04/2021.

**Gráfico 1** – Frequência de casos confirmados de SG por COVID-19, segundo evolução. Alagoas, 2020 e 2021.

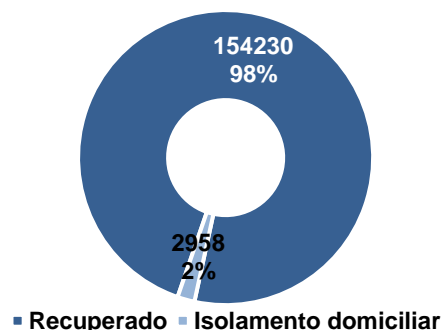

Fonte: CIEVS/AL dados em 28/04/2021.

**Gráfico 2** – Casos confirmados de SG por COVID-19, segundo faixa etária. Alagoas, 2020 e 2021.

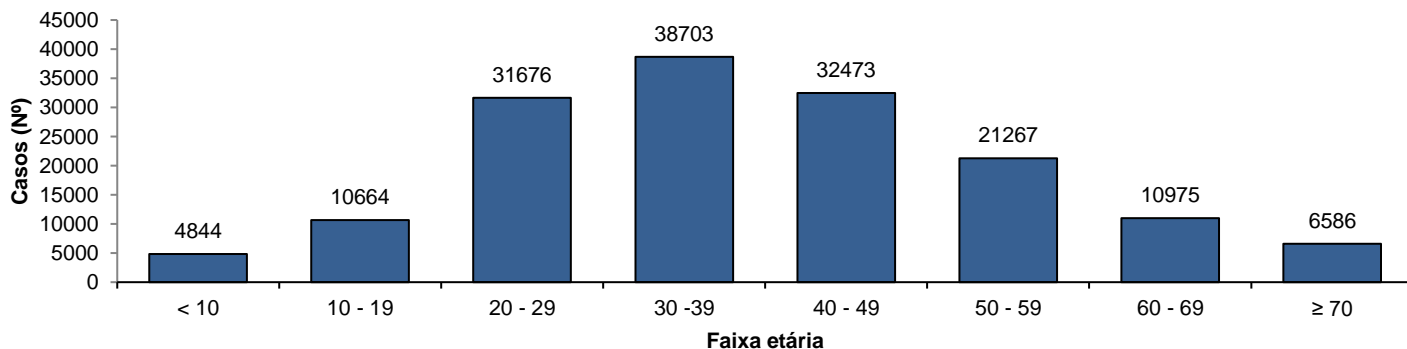

Fonte: CIEVS/AL dados em 28/04/2021.

**SÍNDROME RESPIRATÓRIA AGUDA GRAVE (SRAG)**

**Figura 2** – Casos confirmados de SRAG por COVID-19, segundo sexo. Alagoas, 2020 e 2021.

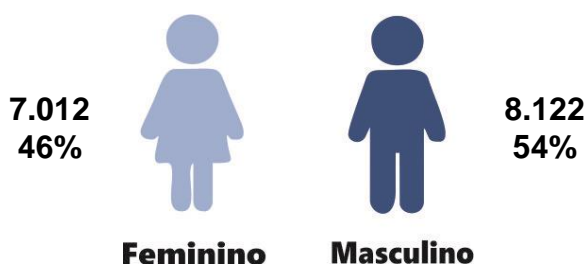

Fonte: CIEVS/AL dados em 28/04/2021.

**Gráfico 3** – Frequência de casos confirmados de SRAG por COVID-19, segundo evolução. Alagoas, 2020 e 2021.

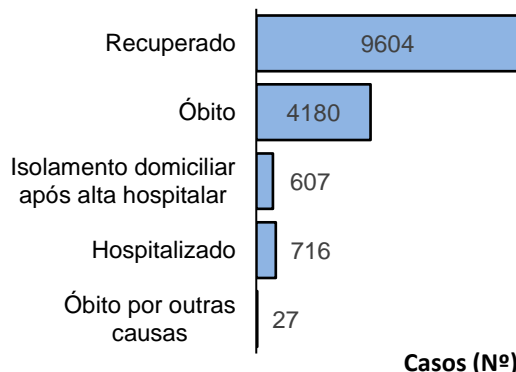

Fonte: CIEVS/AL dados em 28/04/2021.

**Gráfico 4** – Frequência da faixa etária dos casos confirmados de SRAG por COVID-19. Alagoas, 2020 e 2021.

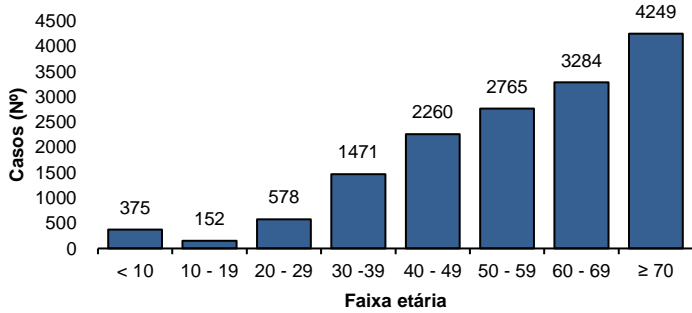

Fonte: CIEVS/AL dados em 28/04/2021.

**Gráfico 5** – Frequência de casos confirmados de SRAG por COVID-19, segundo raça/cor. Alagoas, 2020 e 2021.

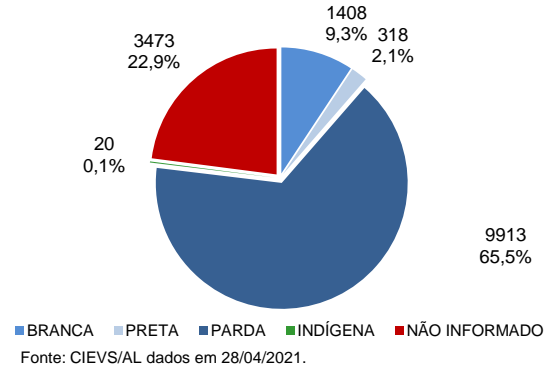

Fonte: CIEVS/AL dados em 28/04/2021.

### ÓBITOS CONFIRMADOS

**Gráfico 6** – Pirâmide etária dos óbitos confirmados por COVID-19, segundo sexo. Alagoas, 2020 e 2021.

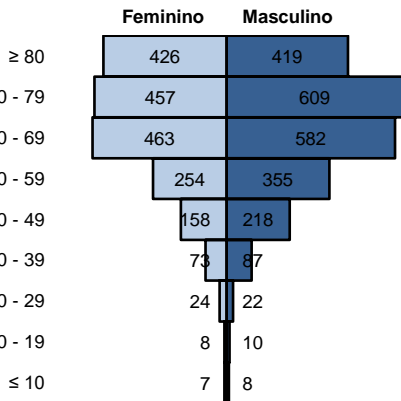

Fonte: CIEVS/AL dados em 28/04/2021.

**Gráfico 7** – Frequência de óbitos confirmados por COVID-19, segundo raça/cor. Alagoas, 2020 e 2021.

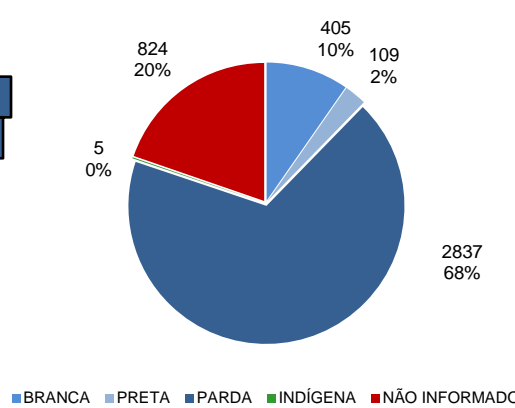

Fonte: CIEVS/AL dados em 28/04/2021.

**Gráfico 8** – Frequência dos óbitos confirmados por COVID-19, segundo comorbidade e fator de risco. Alagoas, 2020 e 2021.

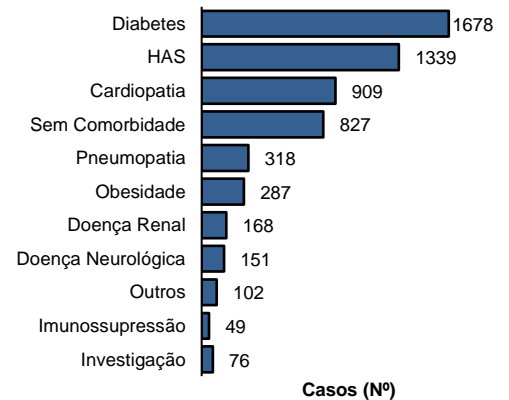

Fonte: CIEVS/AL dados em 28/04/2021.

### DIAGNÓSTICO LABORATORIAL

**Gráfico 9** – Número de exames recebidos e liberados pelo LACEN/AL, segundo mês de solicitação. Alagoas, 2020 e 2021.

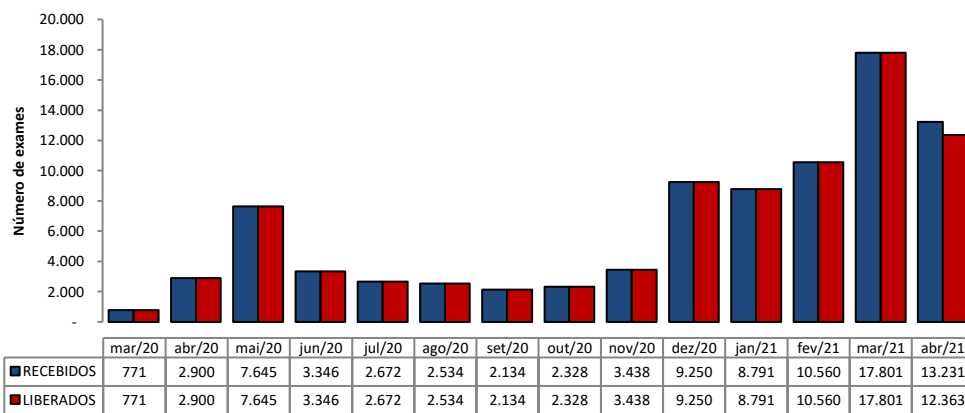

Fonte: LACEN/AL dados em 28/04/2021.

**Gráfico 10** – Proporção de resultados confirmados e descartados por diagnóstico laboratorial realizado por RT-PCR, segundo mês de solicitação. Alagoas, 2020 e 2021.

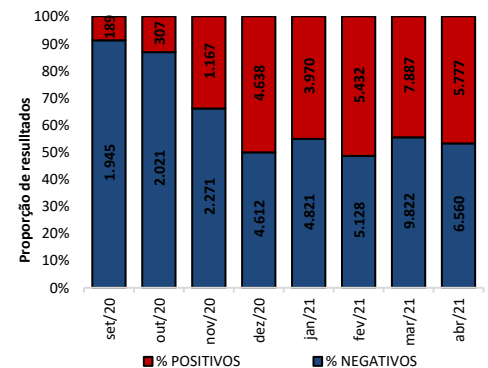

Fonte: LACEN/AL dados em 28/04/2021.

### TESTES LABORATORIAIS

QUANTITATIVO GERAL DE TESTES REALIZADOS EM 27/04/2021	
Testes Rápidos (TR)	323
Positivos	24
Negativos	299
Testes RT - PCR	489
Confirmados	262
Descartados	227
ESTOQUE DE TESTES DISPONÍVEIS PARA DIAGNÓSTICO	
Testes Rápidos (TR)	12.700
Kit amplificação RT-PCR (Reações)	39.916

### PROFISSIONAIS DA SAÚDE

Casos confirmados (geral)	171.648
Profissionais da Saúde Confirmados	7.310
Percentual de confirmados	4,3%

Fonte: e-SUS VE dados em 28/04/2021.

EVOLUÇÃO DE CASOS E ÓBITOS POR SEMANA EPIDEMIOLÓGICA

Gráfico 11 – Frequência de casos e óbitos confirmados segundo semana epidemiológica de ocorrência. Alagoas, 2020 e 2021.

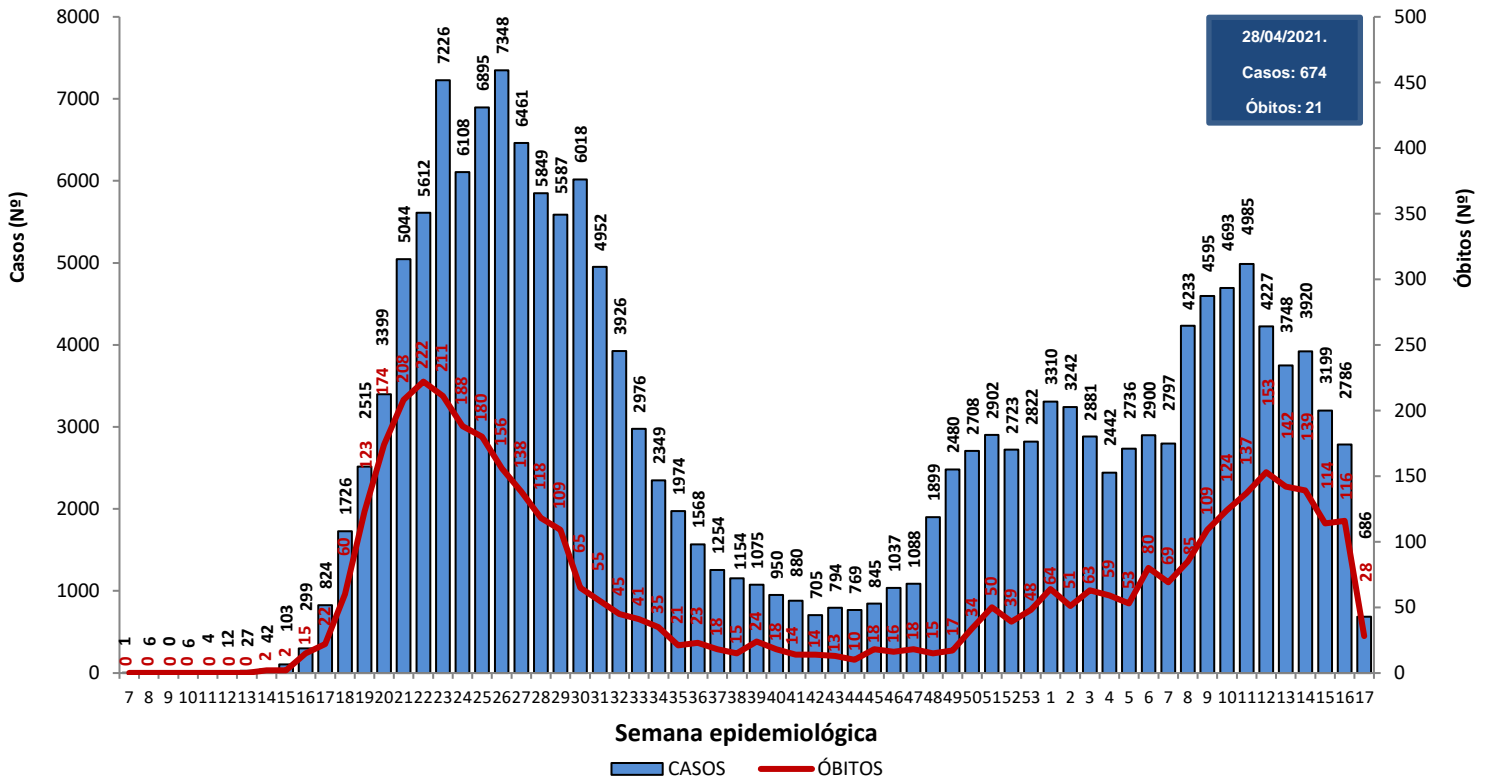

Fonte: CIEVS/AL dados em 28/04/2021.

Gráfico 12 – Frequência de casos por região (metropolitana e demais municípios) segundo semana epidemiológica de ocorrência. Alagoas, 2020 e 2021.

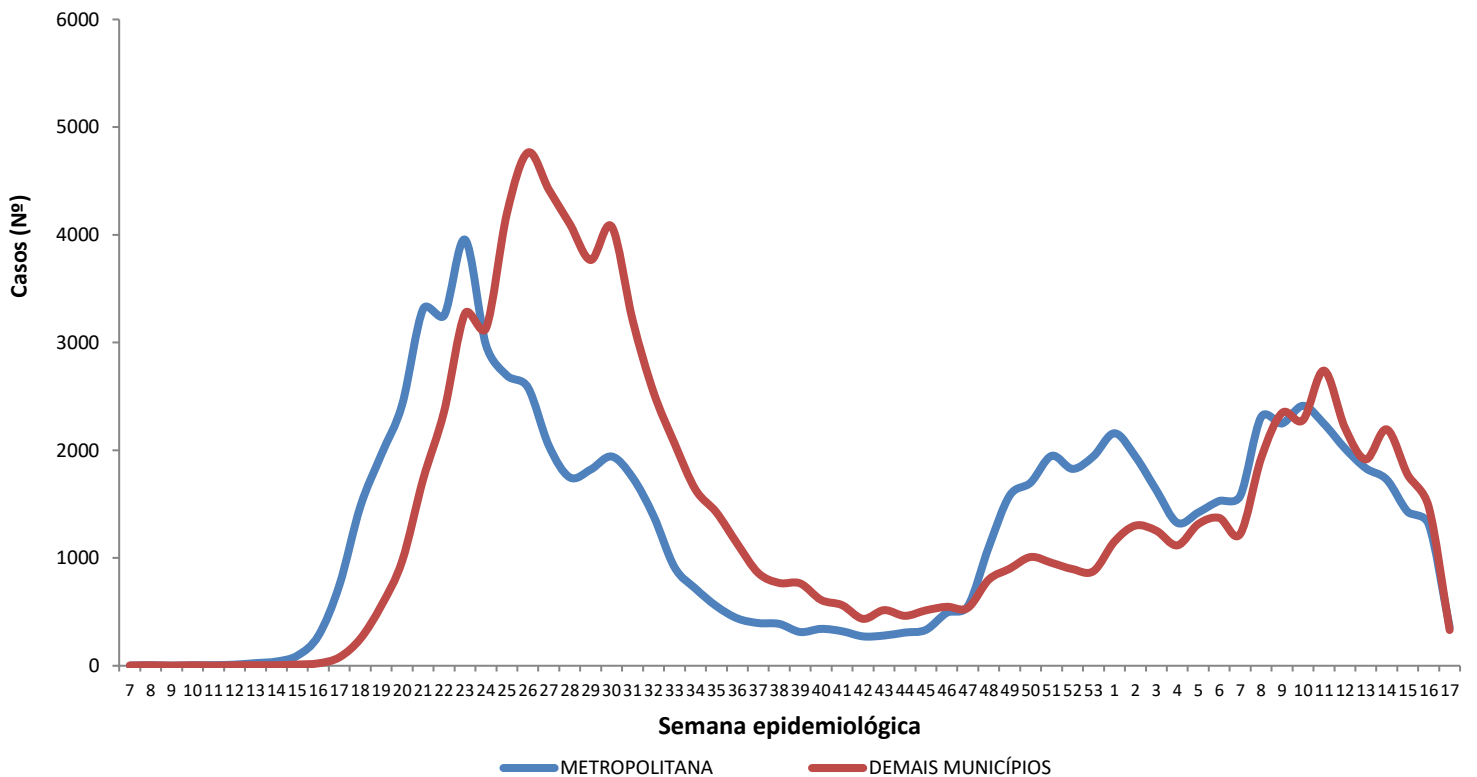

Região Metropolitana de Maceió – Barra de Santo Antônio, Barra de São Miguel, Coqueiro Seco, Maceió, Marechal Deodoro, Messias, Murici, Paripueira, Pilar, Rio Largo, Santa Luzia do Norte e Satuba.

Fonte: CIEVS/AL dados em 28/04/2021.

DISTRIBUIÇÃO ESPACIAL

**Figura 3** – Taxa de incidência acumulada (por 100.000 hab.) dos casos confirmados da COVID-19, segundo município de residência. Alagoas, 2020 e 2021.

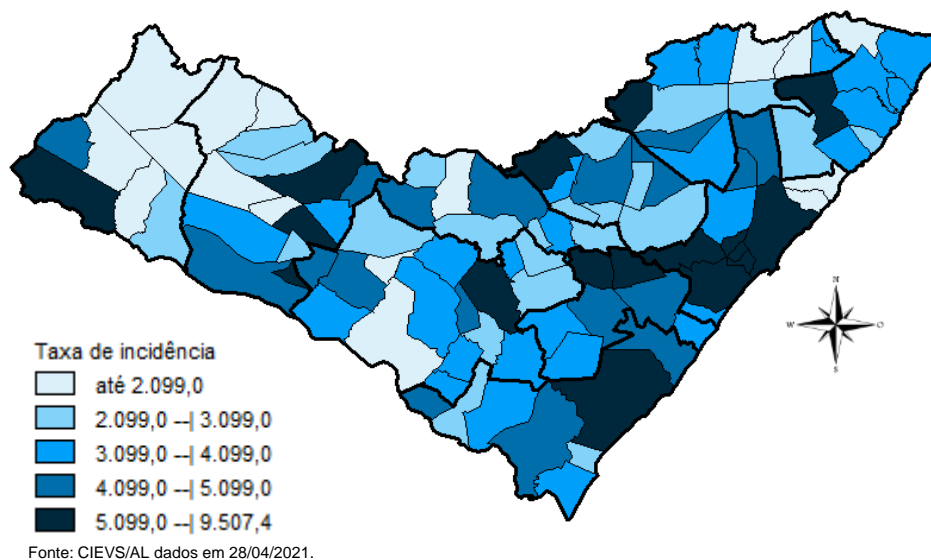

**Figura 4** – Taxa de incidência (por 100.000 hab.) dos casos confirmados da COVID-19, nos últimos 28 dias (31 de março a 27 de abril), segundo município de residência. Alagoas, 2021.

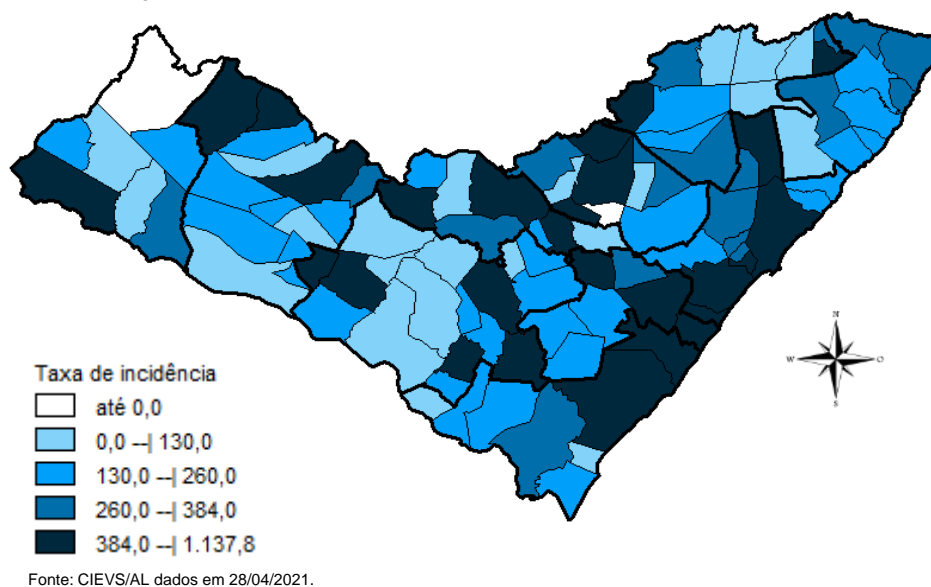

**Figura 5** – Taxa de mortalidade acumulada (por 100.000 hab.) dos casos confirmados da COVID-19, segundo município de residência. Alagoas, 2020 e 2021.

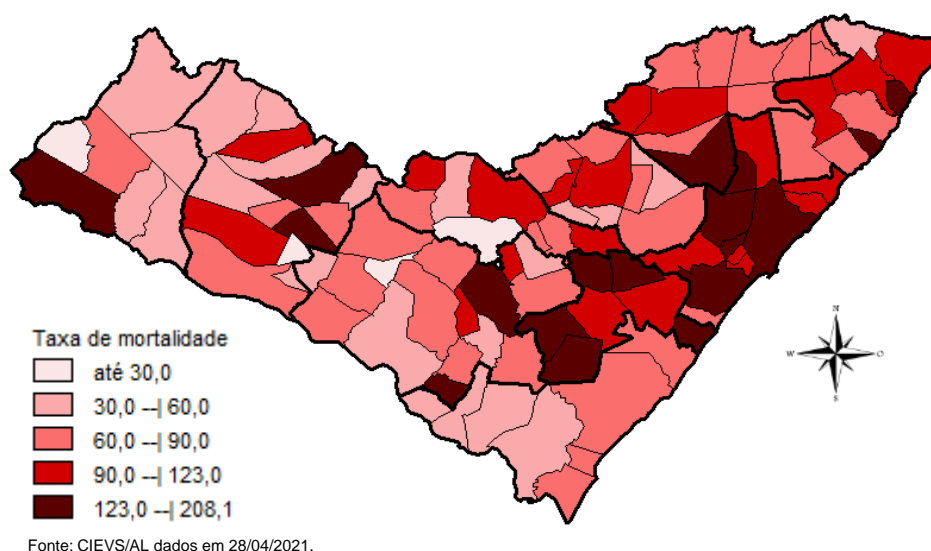

## DISTRIBUIÇÃO ESPACIAL

**Tabela 2** – Frequência de casos e óbitos confirmados de COVID-19, e casos em investigação segundo município de residência. Alagoas, 2020 e 2021.

MUNICÍPIO DE RESIDÊNCIA	CASOS	ÓBITOS	INVESTIGAÇÃO*	MUNICÍPIO DE RESIDÊNCIA	CASOS	ÓBITOS	INVESTIGAÇÃO*
Água Branca	282	13	11	Mata Grande	342	12	7
Anadia	1.066	23	23	Matriz do Camaragibe	1.272	30	11
Arapiraca	21.473	331	1.362	Messias	861	23	0
Atalaia	1.015	40	32	Minador do Negrão	120	5	7
Barra de Santo Antônio	264	19	35	Monteirópolis	181	2	1
Barra de São Miguel	350	6	29	Murici	895	44	69
Batalha	888	15	3	Novo Lino	154	11	2
Belém	94	3	9	Olho d'Água das Flores	1.323	29	2
Belo Monte	243	6	12	Olho d'Água do Casado	88	4	4
Boca da Mata	1.580	39	40	Olho d'Água Grande	177	8	3
Branquinha	440	9	5	Olivença	412	9	10
Cacimbinhas	545	7	94	Ouro Branco	238	6	0
Cajueiro	495	18	8	Palestina	366	3	10
Campestre	238	6	2	Palmeira dos Índios	3.484	85	70
Campo Alegre	2.453	61	52	Pão de Açúcar	1.041	21	17
Campo Grande	393	8	2	Pariconha	482	1	6
Canapi	204	6	3	Paripueira	269	15	5
Capela	710	10	41	Passo de Camaragibe	481	12	1
Carneiros	189	6	4	Paulo Jacinto	252	9	11
Chã Preta	218	5	10	Penedo	2.911	32	172
Coité do Noia	346	13	46	Piaçabuçu	629	16	66
Colônia Leopoldina	312	15	20	Pilar	2.596	34	10
Coqueiro Seco	388	6	22	Pindoba	84	1	3
Coruripe	3.166	40	168	Piranhas	781	15	5
Craíbas	1.000	16	3	Poço das Trincheiras	360	6	4
Delmiro Gouveia	2.717	72	89	Porto Calvo	1.025	26	31
Dois Riachos	495	5	18	Porto de Pedras	304	5	34
Estrela de Alagoas	296	8	3	Porto Real do Colégio	521	13	92
Feira Grande	618	8	88	Quebrangulo	701	10	47
Feliz Deserto	123	4	7	Rio Largo	2.582	104	102
Flexeiras	551	15	34	Roteiro	257	10	36
Girau do Ponciano	1.638	33	3	Santa Luzia do Norte	416	7	15
Ibateguara	517	13	2	Santana do Ipanema	3.841	61	150
Igaci	564	7	6	Santana do Mundaú	632	11	30
Igreja Nova	825	10	113	São Brás	306	3	6
Inhapi	307	7	18	São José da Laje	979	20	8
Jacaré dos Homens	214	2	7	São José da Tapera	1.164	30	0
Jacuípe	142	4	8	São Luís do Quitunde	1.045	22	1
Japaratinga	343	12	3	São Miguel dos Campos	3.128	72	16
Jaramataia	85	1	4	São Miguel dos Milagres	202	10	1
Jequiá da Praia	512	9	31	São Sebastião	1.283	23	78
Joaquim Gomes	702	18	3	Satuba	841	29	51
Jundiá	138	3	2	Senador Rui Palmeira	281	8	32
Junqueiro	873	31	58	Tanque d'Arca	252	4	0
Lagoa da Canoa	764	17	125	Taquarana	531	11	6
Limoeiro de Anadia	844	22	40	Teotônio Vilela	1.619	55	138
Maceió	68.187	1.930	4.729	Traipu	387	14	1
Major Isidoro	589	16	25	União Dos Palmares	1.598	70	377
Mar Vermelho	106	2	9	Viçosa	1.253	24	117
Maragogi	1.212	33	10	<b>Total</b>	<b>172.322</b>	<b>4.180</b>	<b>9.470</b>
Maravilha	205	9	4				
Marechal Deodoro	5.049	77	125				
Maribondo	407	16	5				

Fonte: CIEVS/AL dados em 28/04/2021.

\*Casos notificados nos últimos 20 dias que estão aguardando inserção de resultados de exames e/ou preenchimento da classificação final nos sistemas de notificação (e-SUS e SIVEP) por parte dos estabelecimentos notificantes e/ou respectivos municípios.

TAXA DE INCIDÊNCIA

Gráfico 13 – Taxa de incidência (por 100.000 hab.) da COVID-19, segundo município de residência. Alagoas, 2020 e 2021.

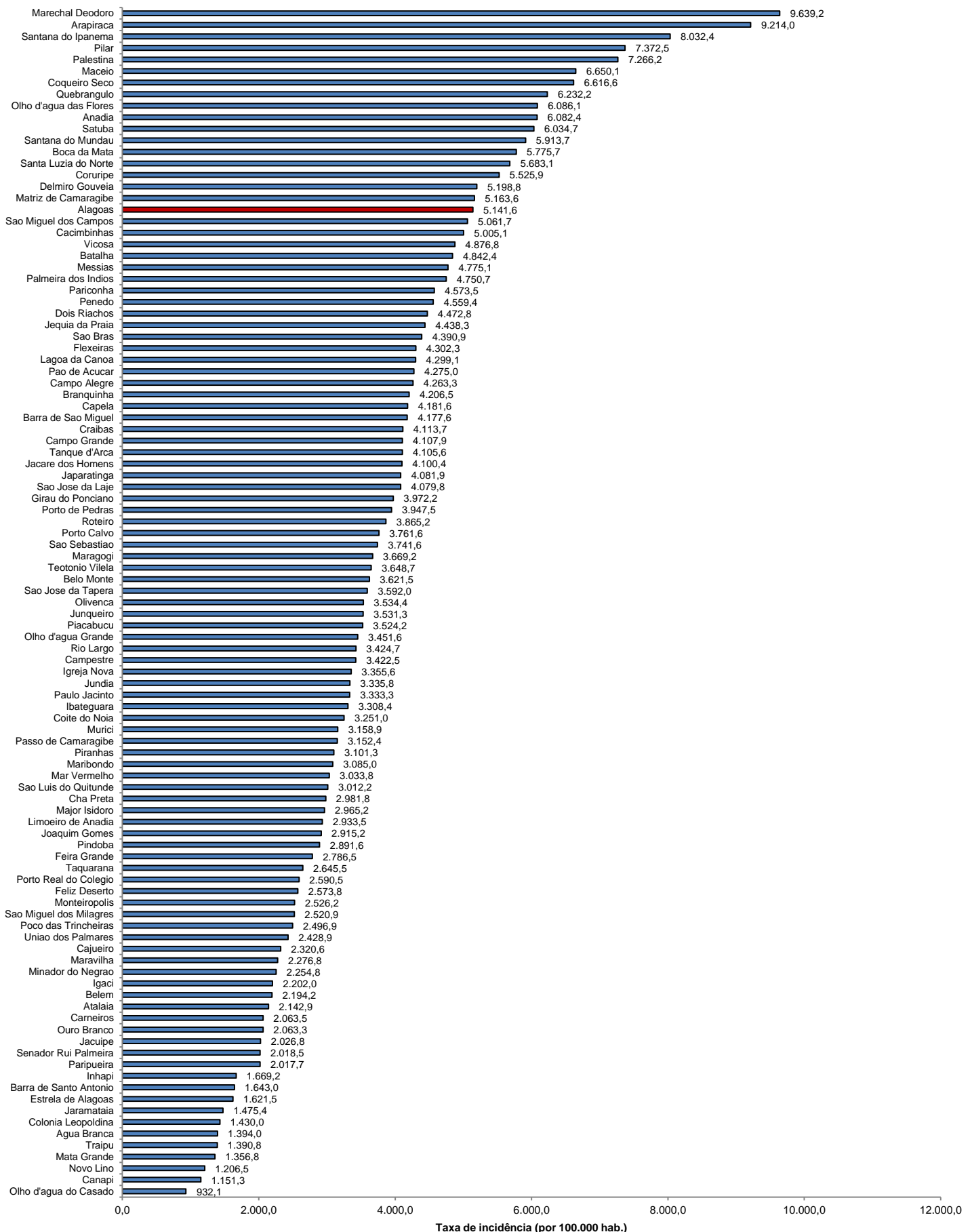

Fonte: CIEVS/AL dados em 28/04/2021. Estimativa TCU/IBGE 2020

TAXA DE INCIDÊNCIA

Gráfico 14 – Taxa de incidência (por 100.000 hab.) da COVID-19, nos últimos 28 dias (31 de março a 27 de abril), segundo município de residência. Alagoas, 2021.

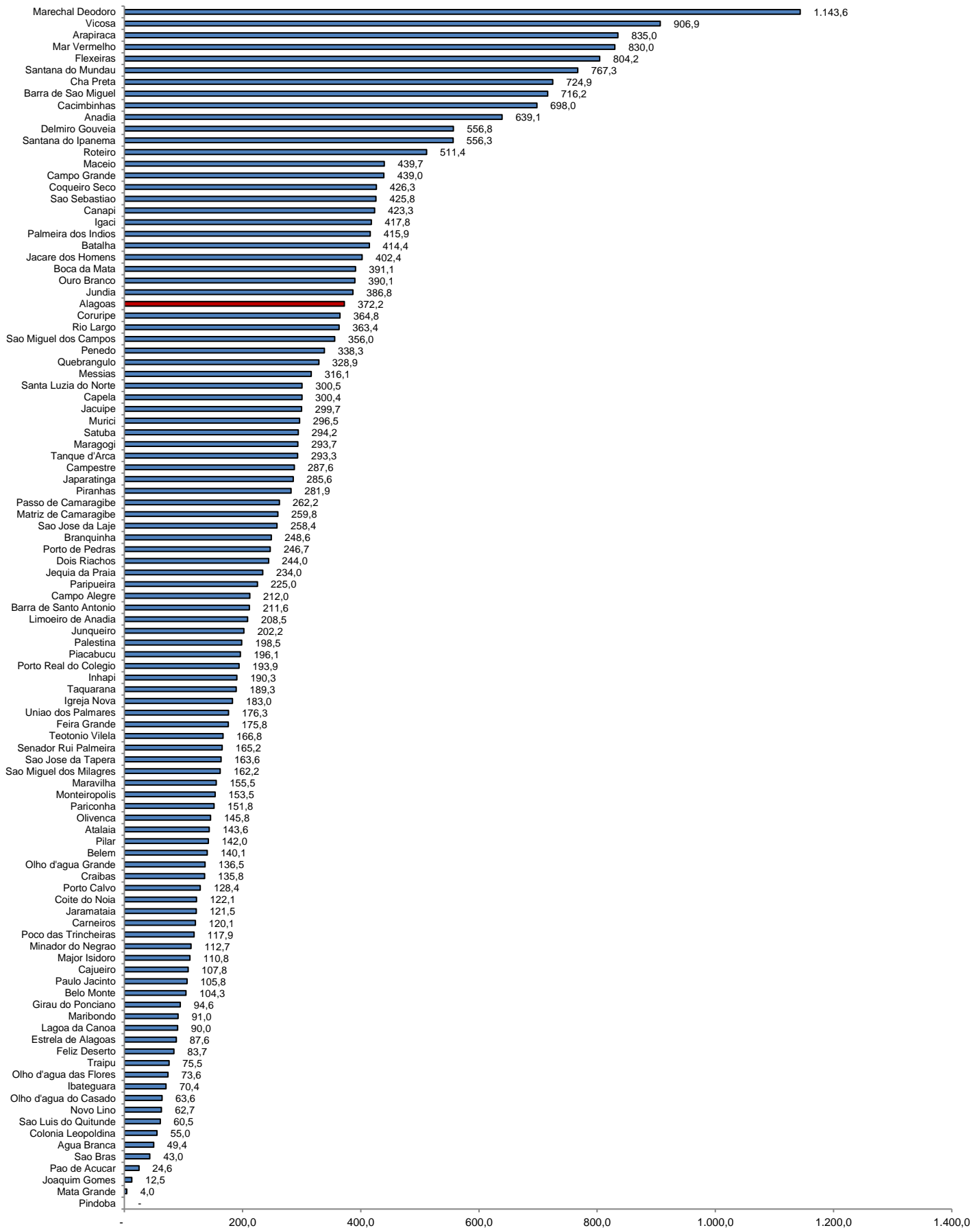

Fonte: CIEVS/AL dados em 28/04/2021. Estimativa TCU/IBGE 2020

Taxa de incidência (por 100.000 hab.)