

**Informe Epidemiológico - Monitoramento da Emergência - COVID-19**

**01 DE MAIO DE 2021**

**Nº 421**

**Tabela 1** – Frequência de casos segundo classificação operacional para COVID-19. Alagoas, 2020 e 2021.

Casos Notificados	Em investigação		Casos Confirmados		Casos Descartados		Casos Recuperados		Óbito/Letalidade	
	Nº	%	Nº	%	Nº	%	Nº	%	Nº	%
428.966	10.441	2,4%	175.169	40,8%	243.356	56,7%	166.575	95,1%	4.258	2,4%

Fonte: CIEVS/AL dados em 02/05/2021.

**SÍNDROME GRIPAL (SG)**

**Figura 1** – Casos confirmados de SG por COVID-19, segundo sexo. Alagoas, 2020 e 2021.

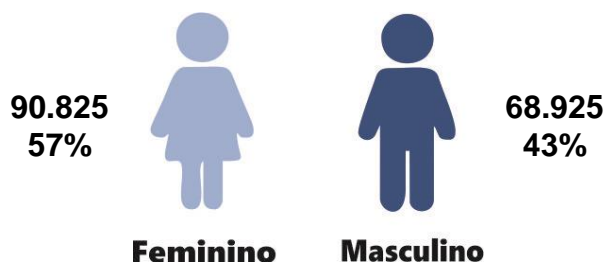

Fonte: CIEVS/AL dados em 02/05/2021.

**Gráfico 1** – Frequência de casos confirmados de SG por COVID-19, segundo evolução. Alagoas, 2020 e 2021.

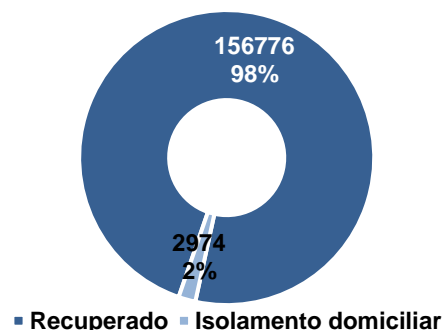

Fonte: CIEVS/AL dados em 02/05/2021.

**Gráfico 2** – Casos confirmados de SG por COVID-19, segundo faixa etária. Alagoas, 2020 e 2021.

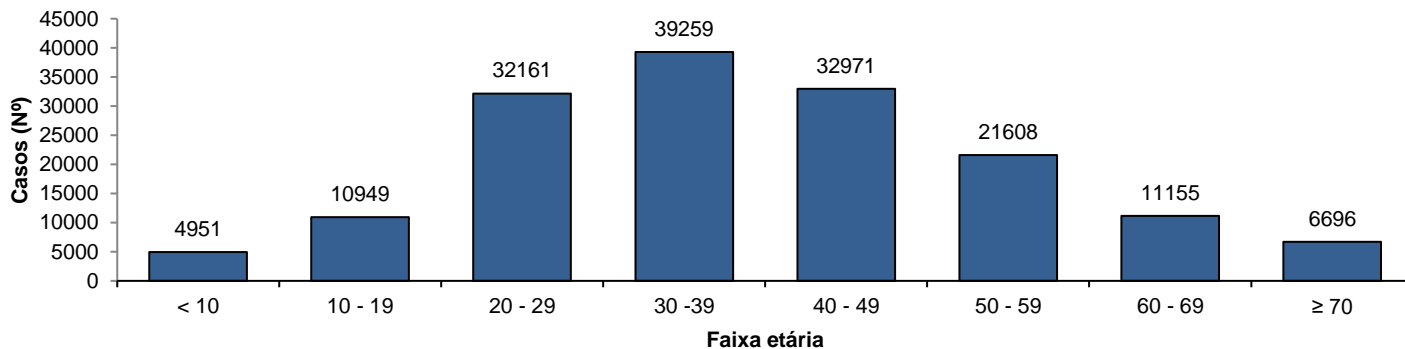

Fonte: CIEVS/AL dados em 02/05/2021.

**SÍNDROME RESPIRATÓRIA AGUDA GRAVE (SRAG)**

**Figura 2** – Casos confirmados de SRAG por COVID-19, segundo sexo. Alagoas, 2020 e 2021.

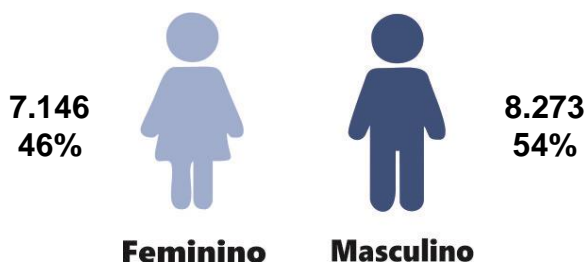

Fonte: CIEVS/AL dados em 02/05/2021.

**Gráfico 3** – Frequência de casos confirmados de SRAG por COVID-19, segundo evolução. Alagoas, 2020 e 2021.

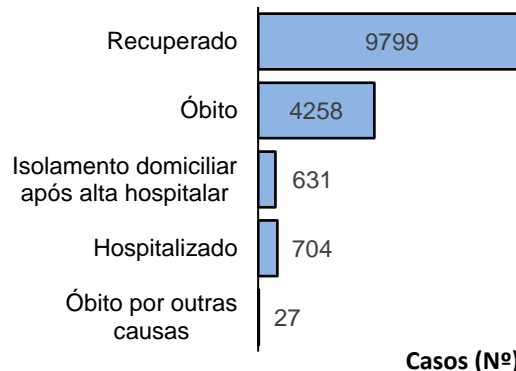

Fonte: CIEVS/AL dados em 02/05/2021.

**Gráfico 4** – Frequência da faixa etária dos casos confirmados de SRAG por COVID-19. Alagoas, 2020 e 2021.

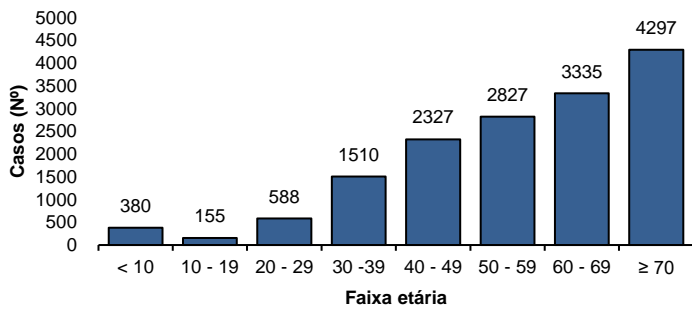

Fonte: CIEVS/AL dados em 02/05/2021.

**Gráfico 5** – Frequência de casos confirmados de SRAG por COVID-19, segundo raça/cor. Alagoas, 2020 e 2021.

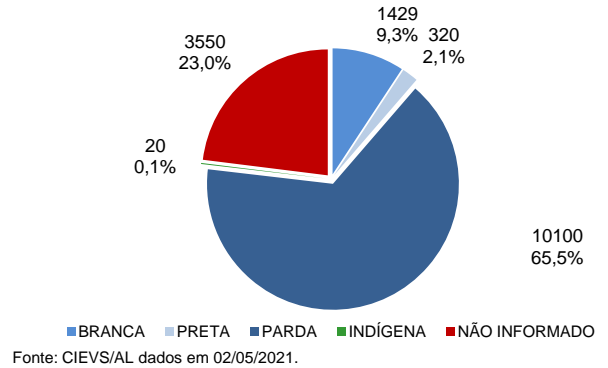

Fonte: CIEVS/AL dados em 02/05/2021.

## ÓBITOS CONFIRMADOS

**Gráfico 6** – Pirâmide etária dos óbitos confirmados por COVID-19, segundo sexo. Alagoas, 2020 e 2021.

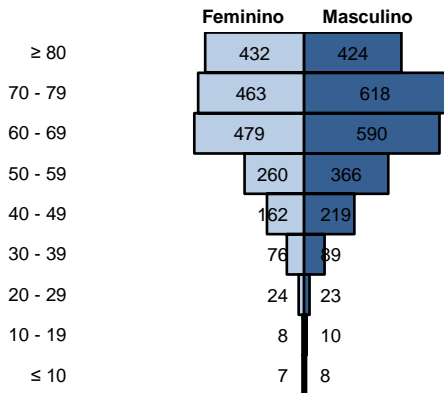

Fonte: CIEVS/AL dados em 02/05/2021.

**Gráfico 7** – Frequência de óbitos confirmados por COVID-19, segundo raça/cor. Alagoas, 2020 e 2021.

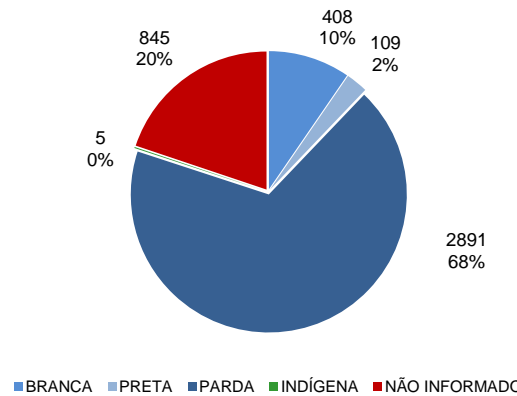

Fonte: CIEVS/AL dados em 02/05/2021.

**Gráfico 8** – Frequência dos óbitos confirmados por COVID-19, segundo comorbidade e fator de risco. Alagoas, 2020 e 2021.

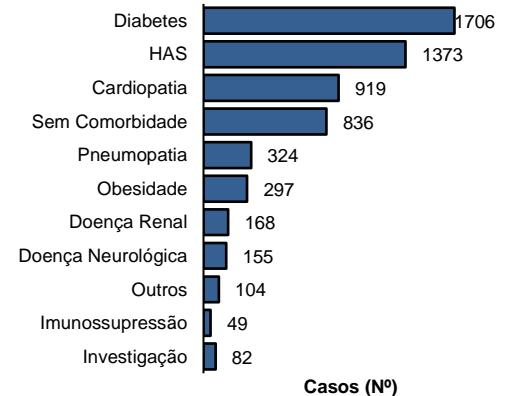

Fonte: CIEVS/AL dados em 02/05/2021.

## DIAGNÓSTICO LABORATORIAL

**Gráfico 9** – Número de exames recebidos e liberados pelo LACEN/AL, segundo mês de solicitação. Alagoas, 2020 e 2021.

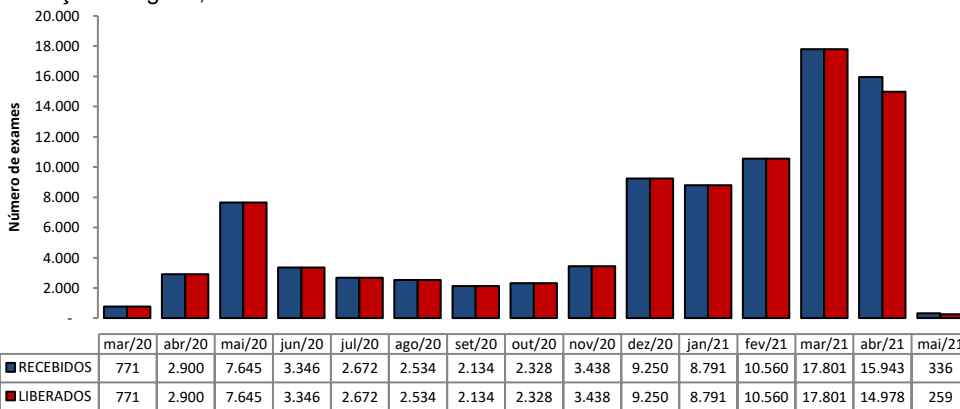

Fonte: LACEN/AL dados em 02/05/2021.

**Gráfico 10** – Proporção de resultados confirmados e descartados por diagnóstico laboratorial realizado por RT-PCR, segundo mês de solicitação. Alagoas, 2020 e 2021.

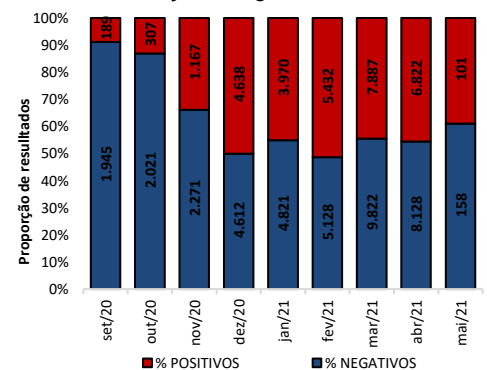

Fonte: LACEN/AL dados em 02/05/2021.

## TESTES LABORATORIAIS

### QUANTITATIVO GERAL DE TESTES REALIZADOS EM 01/05/2021

<b>Testes Rápidos (TR)</b>	<b>82</b>
Positivos	28
Negativos	54
<b>Testes RT – PCR</b>	<b>745</b>
Confirmados	284
Descartados	461

### ESTOQUE DE TESTES DISPONÍVEIS PARA DIAGNÓSTICO

Testes Rápidos (TR)	12.700
Kit amplificação RT-PCR (Reações)	37.044

## PROFISSIONAIS DA SAÚDE

Casos confirmados (geral) **175.169**

Profissionais da Saúde Confirmados **7.323**

Percentual de confirmados **4,2%**

Fonte: e-SUS VE dados em 02/05/2021.

EVOLUÇÃO DE CASOS E ÓBITOS POR SEMANA EPIDEMIOLÓGICA

Gráfico 11 – Frequência de casos e óbitos confirmados segundo semana epidemiológica de ocorrência. Alagoas, 2020 e 2021.

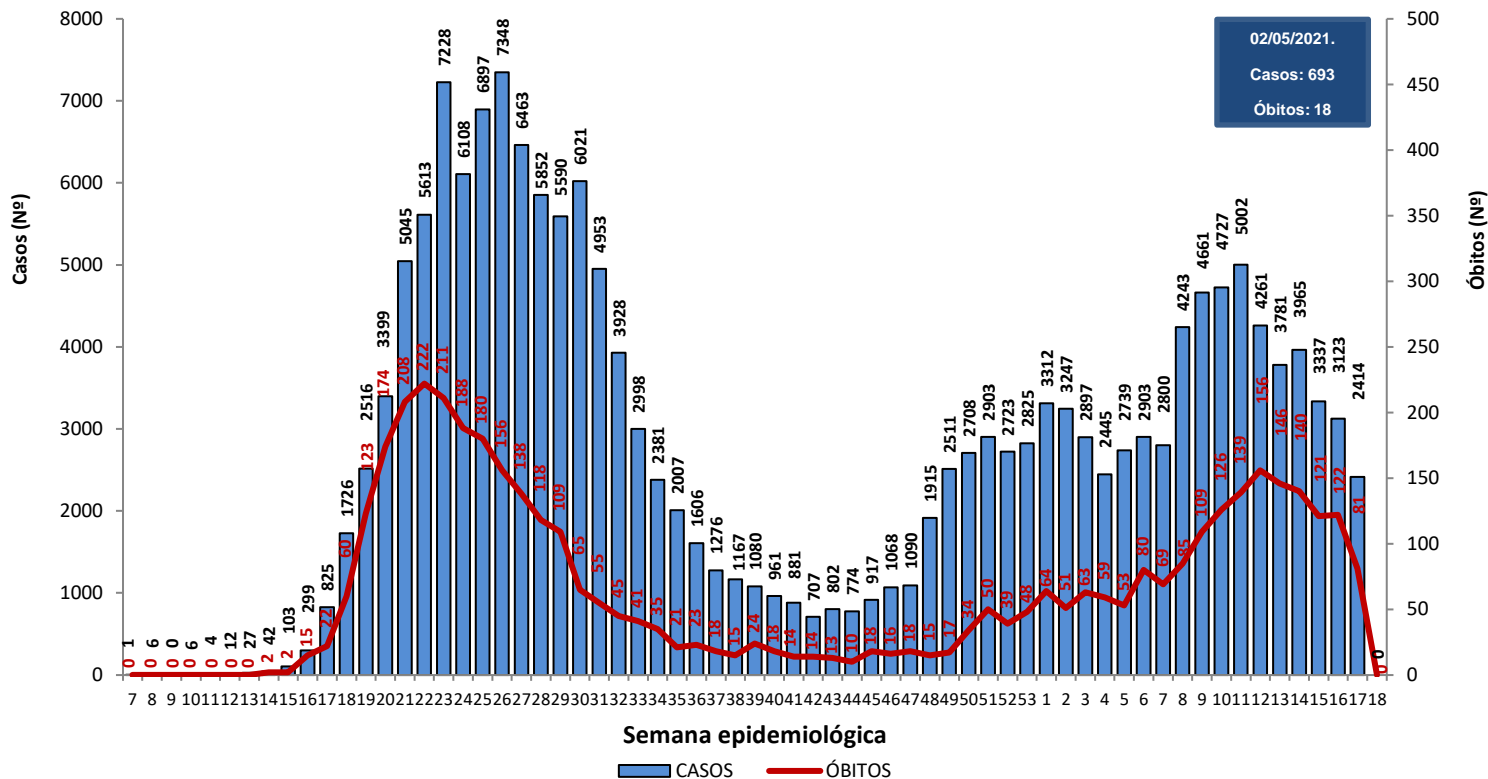

Fonte: CIEVS/AL dados em 02/05/2021.

Gráfico 12 – Frequência de casos por região (metropolitana e demais municípios) segundo semana epidemiológica de ocorrência. Alagoas, 2020 e 2021.

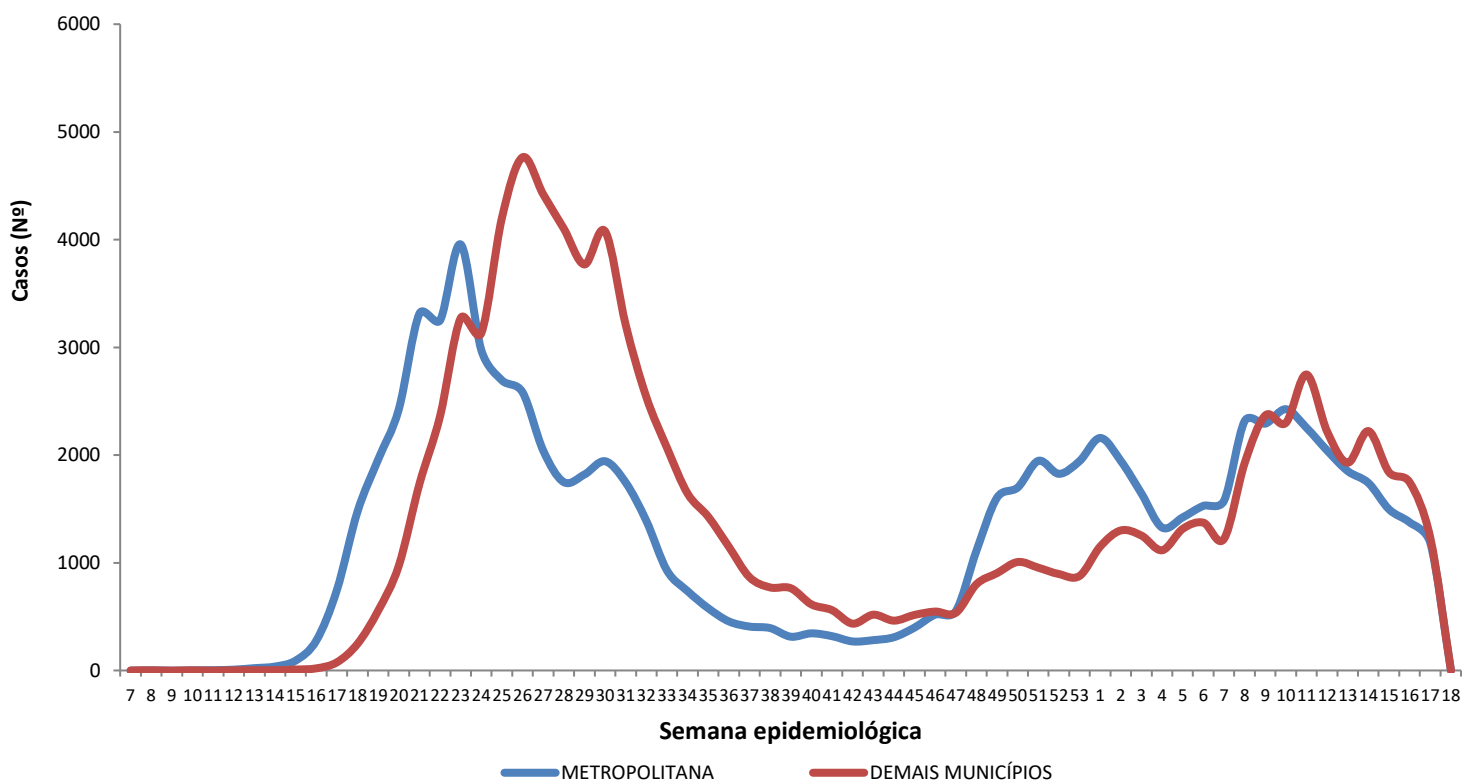

Região Metropolitana de Maceió – Barra de Santo Antônio, Barra de São Miguel, Coqueiro Seco, Maceió, Marechal Deodoro, Messias, Murici, Paripueira, Pilar, Rio Largo, Santa Luzia do Norte e Satuba.

Fonte: CIEVS/AL dados em 02/05/2021.

DISTRIBUIÇÃO ESPACIAL

**Figura 3** – Taxa de incidência acumulada (por 100.000 hab.) dos casos confirmados da COVID-19, segundo município de residência. Alagoas, 2020 e 2021.

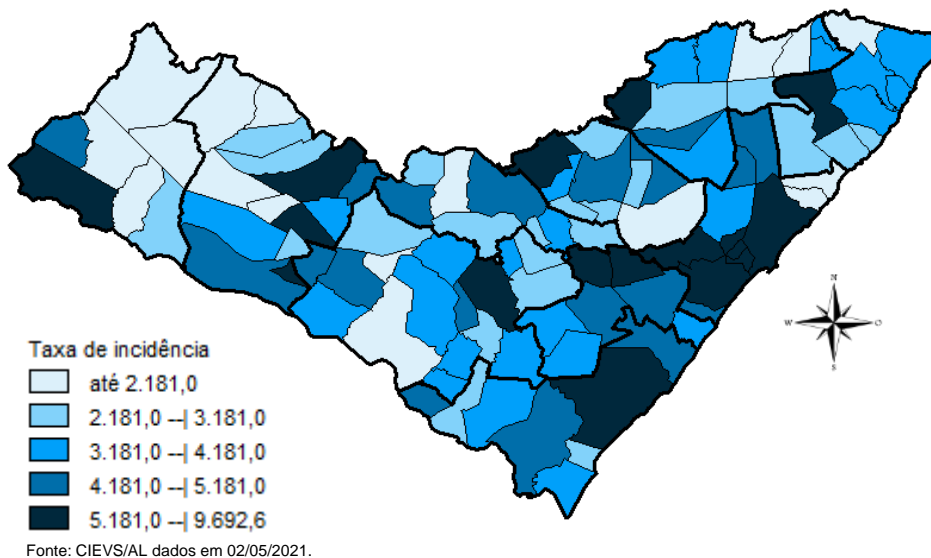

**Figura 4** – Taxa de incidência (por 100.000 hab.) dos casos confirmados da COVID-19, nos últimos 28 dias (04 de abril a 01 de maio), segundo município de residência. Alagoas, 2021.

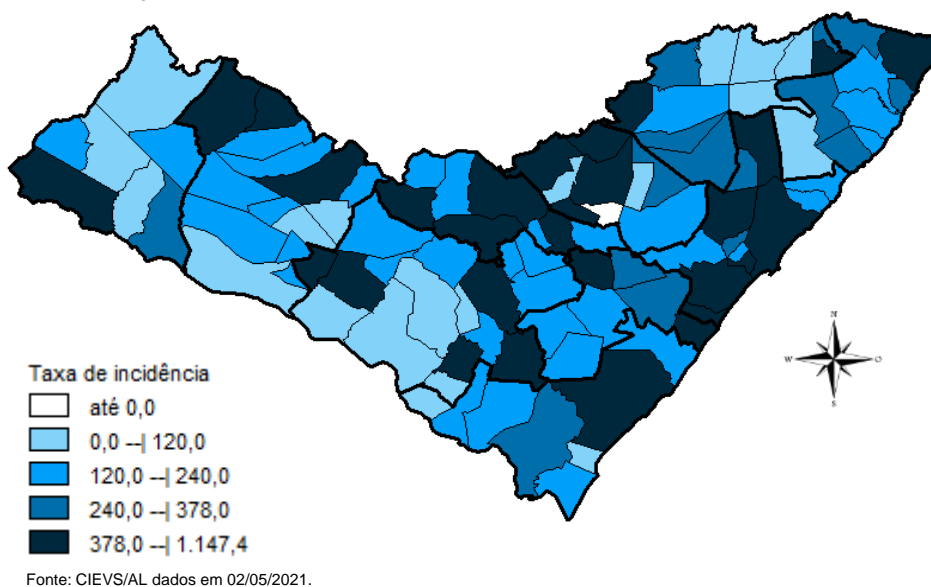

**Figura 5** – Taxa de mortalidade acumulada (por 100.000 hab.) dos casos confirmados da COVID-19, segundo município de residência. Alagoas, 2020 e 2021.

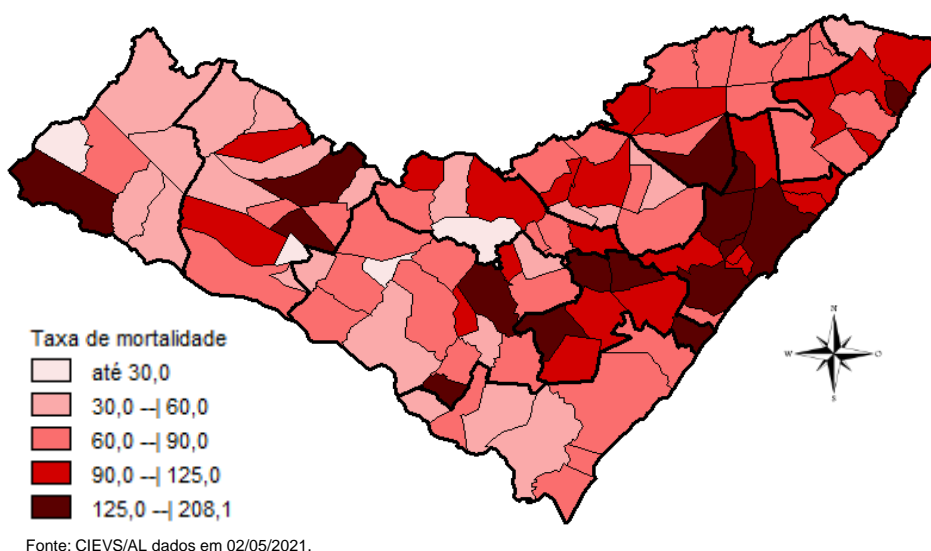

## DISTRIBUIÇÃO ESPACIAL

**Tabela 2** – Frequência de casos e óbitos confirmados de COVID-19, e casos em investigação segundo município de residência. Alagoas, 2020 e 2021.

MUNICÍPIO DE RESIDÊNCIA	CASOS	ÓBITOS	INVESTIGAÇÃO*	MUNICÍPIO DE RESIDÊNCIA	CASOS	ÓBITOS	INVESTIGAÇÃO*
Água Branca	284	13	25	Mata Grande	349	12	20
Anadia	1.086	23	31	Matriz do Camaragibe	1.288	30	16
Arapiraca	21.796	340	1.461	Messias	885	24	184
Atalaia	1.032	41	39	Minador do Negrão	127	5	0
Barra de Santo Antônio	277	19	28	Monteirópolis	183	2	2
Barra de São Miguel	378	6	49	Murici	911	44	75
Batalha	906	15	2	Novo Lino	158	11	1
Belém	99	3	9	Olho d'Água das Flores	1.339	29	7
Belo Monte	243	6	12	Olho d'Água do Casado	89	5	4
Boca da Mata	1.594	39	49	Olho d'Água Grande	178	8	4
Branquinha	443	9	10	Oliveira	413	9	10
Cacimbinhas	557	7	64	Ouro Branco	251	6	24
Cajueiro	498	19	10	Palestina	374	3	0
Campestre	238	6	3	Palmeira dos Índios	3.556	87	77
Campo Alegre	2.464	62	74	Pão de Açúcar	1.046	21	20
Campo Grande	399	8	2	Pariconha	482	1	11
Canapi	205	6	3	Paripueira	279	15	7
Capela	721	10	32	Passo de Camaragibe	492	12	1
Carneiros	189	6	20	Paulo Jacinto	253	9	9
Chã Preta	227	5	3	Penedo	2.959	32	171
Coité do Noia	347	13	48	Piaçabuçu	638	16	69
Colônia Leopoldina	312	15	30	Pilar	2.614	34	14
Coqueiro Seco	396	6	18	Pindoba	84	1	5
Coruripe	3.242	41	174	Piranhas	786	15	7
Craíbas	1.003	16	5	Poço das Trincheiras	374	6	3
Delmiro Gouveia	2.759	75	83	Porto Calvo	1.044	27	31
Dois Riachos	498	5	16	Porto de Pedras	304	7	32
Estrela de Alagoas	310	8	4	Porto Real do Colégio	523	13	112
Feira Grande	626	9	129	Quebrangulo	720	10	38
Feliz Deserto	124	4	4	Rio Largo	2.644	107	116
Flexeiras	574	16	22	Roteiro	279	10	19
Girau do Ponciano	1.646	33	4	Santa Luzia do Norte	422	7	20
Ibateguara	521	13	3	Santana do Ipanema	3.894	64	153
Igaci	586	7	4	Santana do Mundaú	644	11	34
Igreja Nova	850	10	140	São Brás	307	3	3
Inhapi	313	7	24	São José da Laje	982	21	6
Jacaré dos Homens	219	2	6	São José da Tapera	1.166	30	46
Jacuípe	144	4	13	São Luís do Quitunde	1.052	22	0
Japaratinga	347	12	0	São Miguel dos Campos	3.154	73	29
Jaramataia	85	1	4	São Miguel dos Milagres	204	10	2
Jequiá da Praia	515	9	34	São Sebastião	1.316	23	118
Joaquim Gomes	704	20	2	Satuba	847	29	51
Jundiá	142	3	4	Senador Rui Palmeira	282	9	28
Junqueiro	887	33	59	Tanque d'Arca	279	4	2
Lagoa da Canoa	768	17	156	Taquarana	540	11	6
Limoeiro de Anadia	860	22	27	Teotônio Vilela	1.632	55	174
Maceió	69.332	1.960	5.106	Traipu	397	14	2
Major Isidoro	600	19	24	União Dos Palmares	1.648	70	302
Mar Vermelho	113	2	1	Viçosa	1.316	27	168
Maragogi	1.251	34	7	<b>Total</b>	<b>175.169</b>	<b>4.258</b>	<b>10.441</b>
Maravilha	232	9	6				
Marechal Deodoro	5.107	80	120				
Maribondo	416	16	5				

Fonte: CIEVS/AL dados em 02/05/2021.

\*Casos notificados nos últimos 20 dias que estão aguardando inserção de resultados de exames e/ou preenchimento da classificação final nos sistemas de notificação (e-SUS e SIVEP) por parte dos estabelecimentos notificantes e/ou respectivos municípios.

TAXA DE INCIDÊNCIA

Gráfico 13 – Taxa de incidência (por 100.000 hab.) da COVID-19, segundo município de residência. Alagoas, 2020 e 2021.

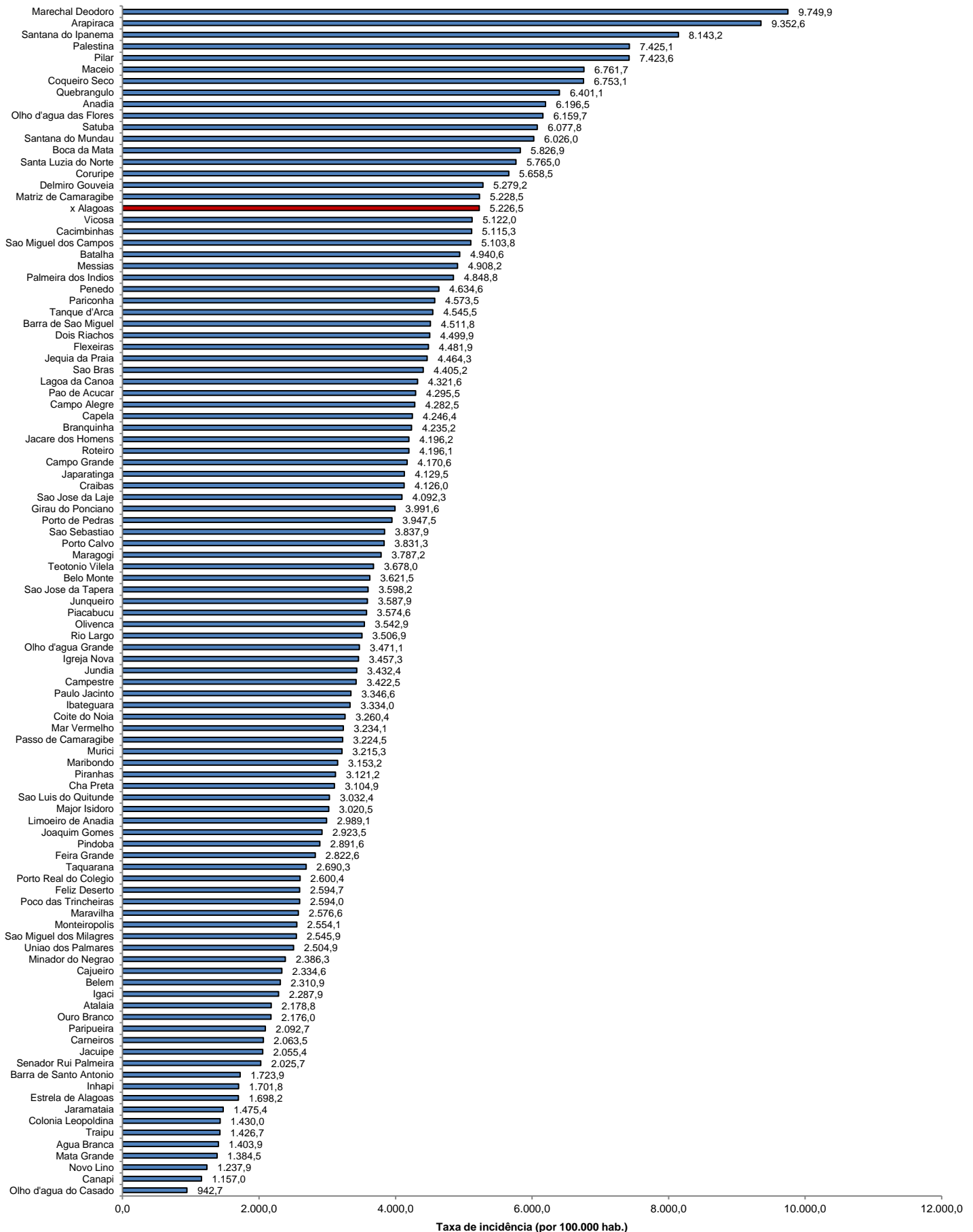

Fonte: CIEVS/AL dados em 02/05/2021. Estimativa TCU/IBGE 2020

TAXA DE INCIDÊNCIA

Gráfico 14 – Taxa de incidência (por 100.000 hab.) da COVID-19, nos últimos 28 dias (04 de abril a 01 de maio), segundo município de residência. Alagoas, 2021.

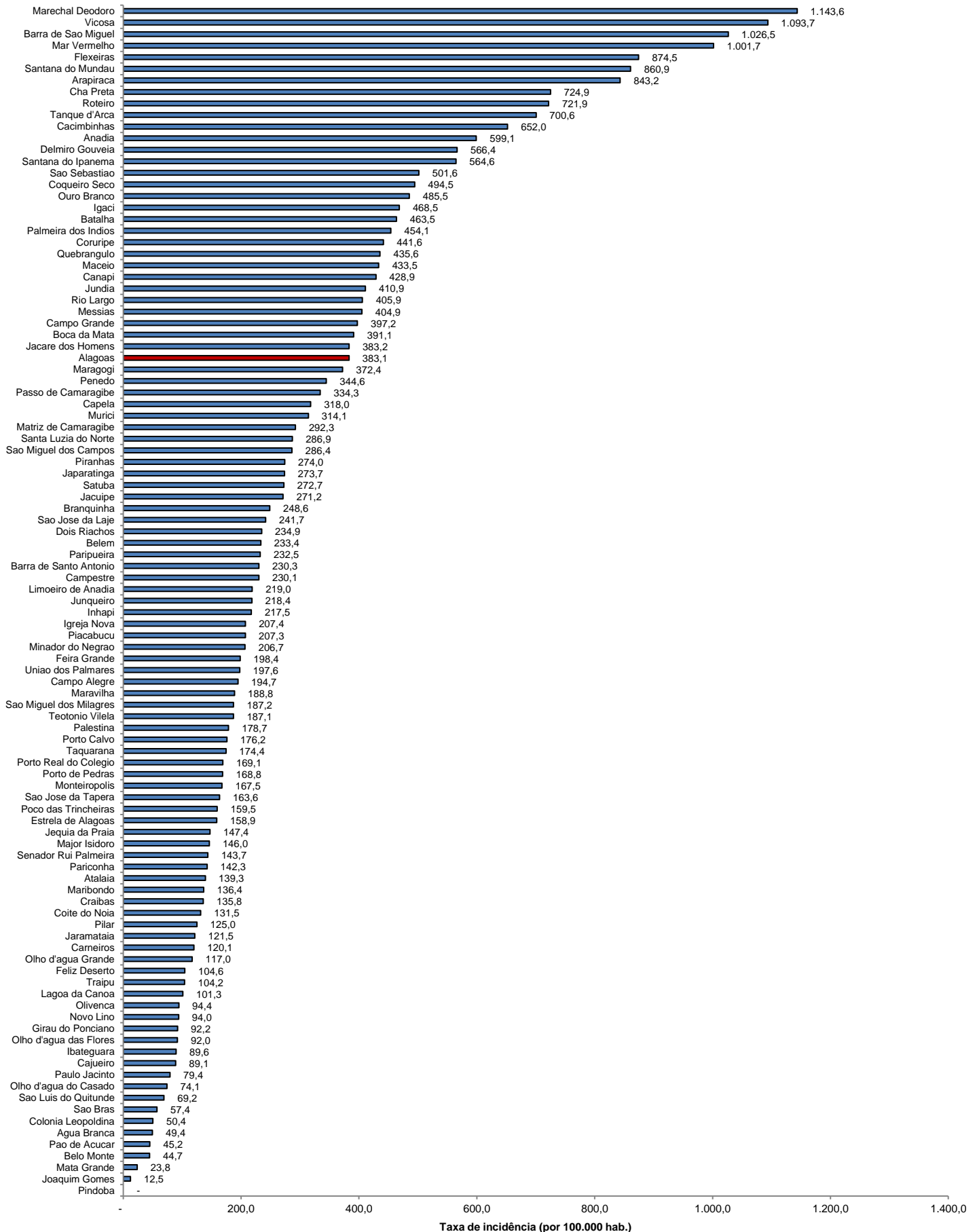

Fonte: CIEVS/AL dados em 02/05/2021. Estimativa TCU/IBGE 2020