

Informe Epidemiológico - Monitoramento da Emergência - COVID-19

05 DE MAIO DE 2021

Nº 425

Tabela 1 – Frequência de casos segundo classificação operacional para COVID-19. Alagoas, 2020 e 2021.

Casos Notificados	Em investigação		Casos Confirmados		Casos Descartados		Casos Recuperados		Óbito/Letalidade	
	Nº	%	Nº	%	Nº	%	Nº	%	Nº	%
433.385	9.854	2,3%	176.835	40,8%	246.696	56,9%	168.236	95,1%	4.311	2,4%

Fonte: CIEVS/AL dados em 05/05/2021.

SÍNDROME GRIPAL (SG)

Figura 1 – Casos confirmados de SG por COVID-19, segundo sexo. Alagoas, 2020 e 2021.

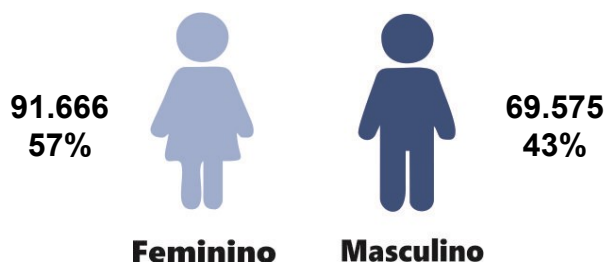

Fonte: CIEVS/AL dados em 05/05/2021.

Gráfico 1 – Frequência de casos confirmados de SG por COVID-19, segundo evolução. Alagoas, 2020 e 2021.

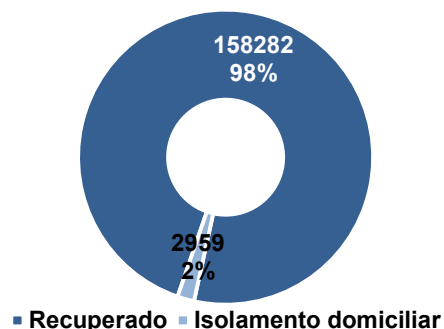

Fonte: CIEVS/AL dados em 05/05/2021.

Gráfico 2 – Casos confirmados de SG por COVID-19, segundo faixa etária. Alagoas, 2020 e 2021.

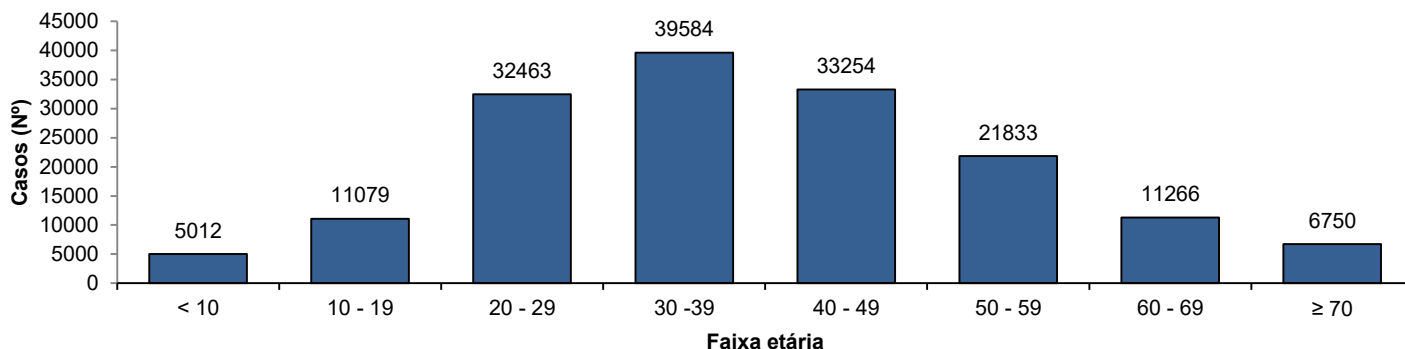

Fonte: CIEVS/AL dados em 05/05/2021.

SÍNDROME RESPIRATÓRIA AGUDA GRAVE (SRAG)

Figura 2 – Casos confirmados de SRAG por COVID-19, segundo sexo. Alagoas, 2020 e 2021.

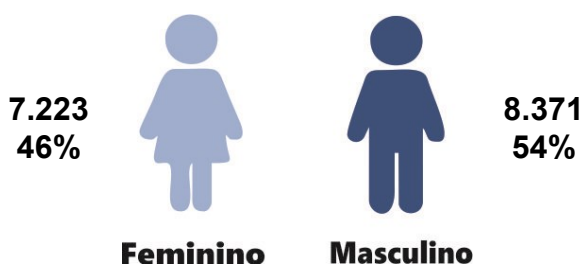

Fonte: CIEVS/AL dados em 05/05/2021.

Gráfico 3 – Frequência de casos confirmados de SRAG por COVID-19, segundo evolução. Alagoas, 2020 e 2021.

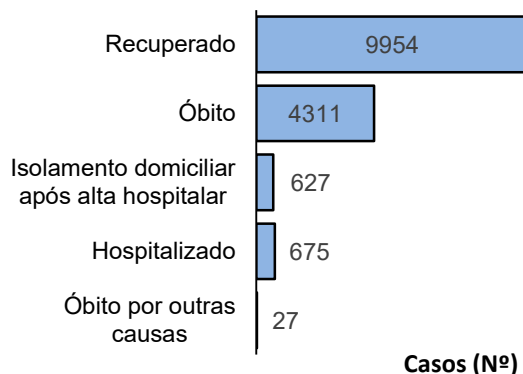

Fonte: CIEVS/AL dados em 05/05/2021.

Gráfico 4 – Frequência da faixa etária dos casos confirmados de SRAG por COVID-19. Alagoas, 2020 e 2021.

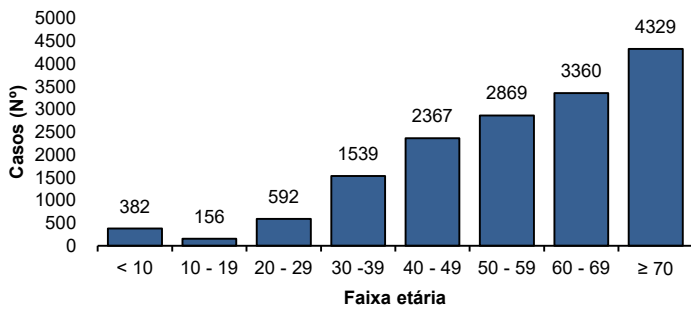

Fonte: CIEVS/AL dados em 05/05/2021.

Gráfico 5 – Frequência de casos confirmados de SRAG por COVID-19, segundo raça/cor. Alagoas, 2020 e 2021.

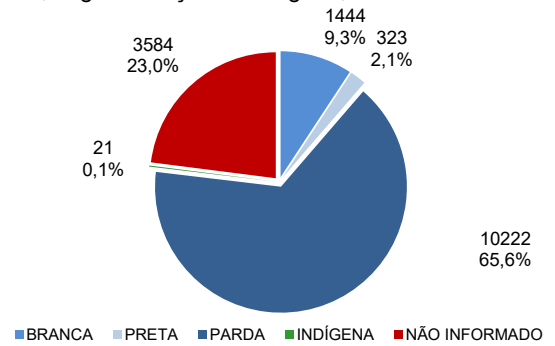

Fonte: CIEVS/AL dados em 05/05/2021.

ÓBITOS CONFIRMADOS

Gráfico 6 – Pirâmide etária dos óbitos confirmados por COVID-19, segundo sexo. Alagoas, 2020 e 2021.

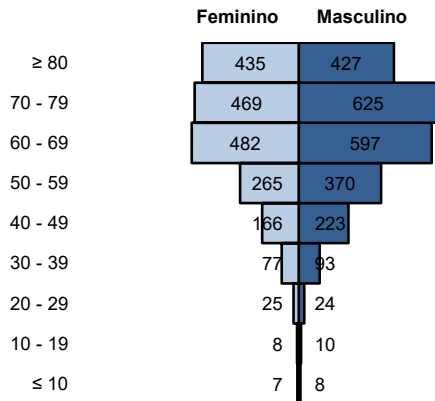

Fonte: CIEVS/AL dados em 05/05/2021.

Gráfico 7 – Frequência de óbitos confirmados por COVID-19, segundo raça/cor. Alagoas, 2020 e 2021.

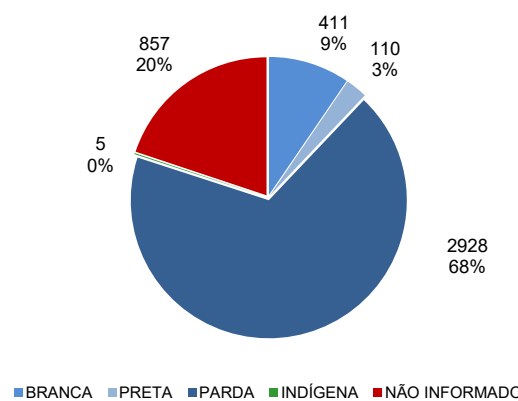

Fonte: CIEVS/AL dados em 05/05/2021.

Gráfico 8 – Frequência dos óbitos confirmados por COVID-19, segundo comorbidade e fator de risco. Alagoas, 2020 e 2021.

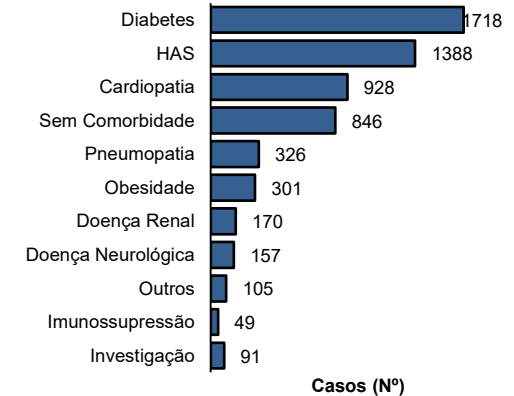

Fonte: CIEVS/AL dados em 05/05/2021.

DIAGNÓSTICO LABORATORIAL

Gráfico 9 – Número de exames recebidos e liberados pelo LACEN/AL, segundo mês de solicitação. Alagoas, 2020 e 2021.

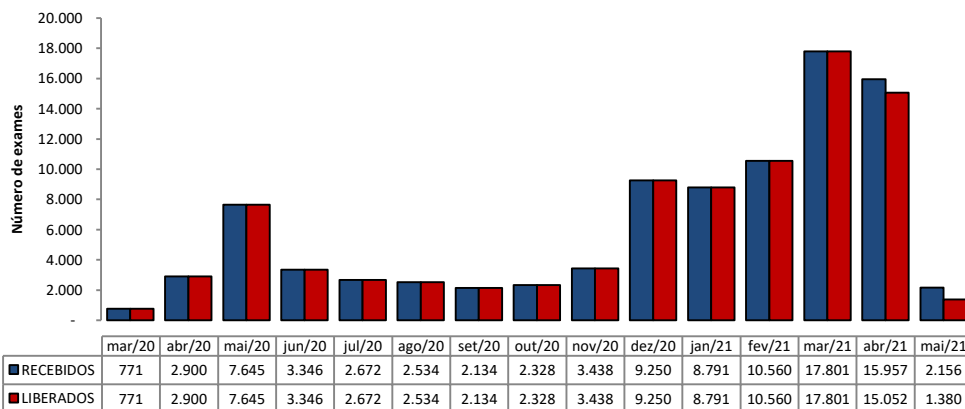

Fonte: LACEN/AL dados em 05/05/2021.

Gráfico 10 – Proporção de resultados confirmados e descartados por diagnóstico laboratorial realizado por RT-PCR, segundo mês de solicitação. Alagoas, 2020 e 2021.

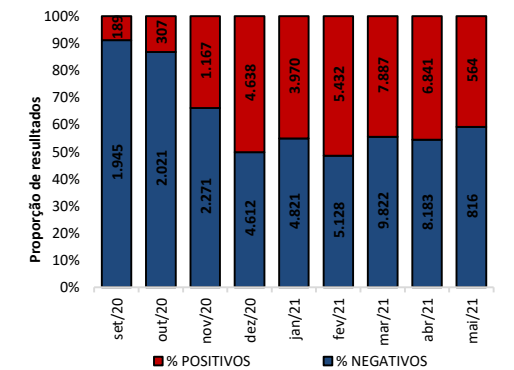

Fonte: LACEN/AL dados em 05/05/2021.

TESTES LABORATORIAIS

QUANTITATIVO GERAL DE TESTES REALIZADOS EM 04/05/2021	
Testes Rápidos (TR)	50
Positivos	22
Negativos	28
Testes RT - PCR	464
Confirmados	170
Descartados	294
ESTOQUE DE TESTES DISPONÍVEIS PARA DIAGNÓSTICO	
Testes Rápidos (TR)	12.700
Kit amplificação RT-PCR (Reações)	35.849

PROFISSIONAIS DA SAÚDE

Casos confirmados (geral)	176.835
Profissionais da Saúde Confirmados	7.333
Percentual de confirmados	4,1%

Fonte: e-SUS VE dados em 05/05/2021.

EVOLUÇÃO DE CASOS E ÓBITOS POR SEMANA EPIDEMIOLÓGICA

Gráfico 11 – Frequência de casos e óbitos confirmados segundo semana epidemiológica de ocorrência. Alagoas, 2020 e 2021.

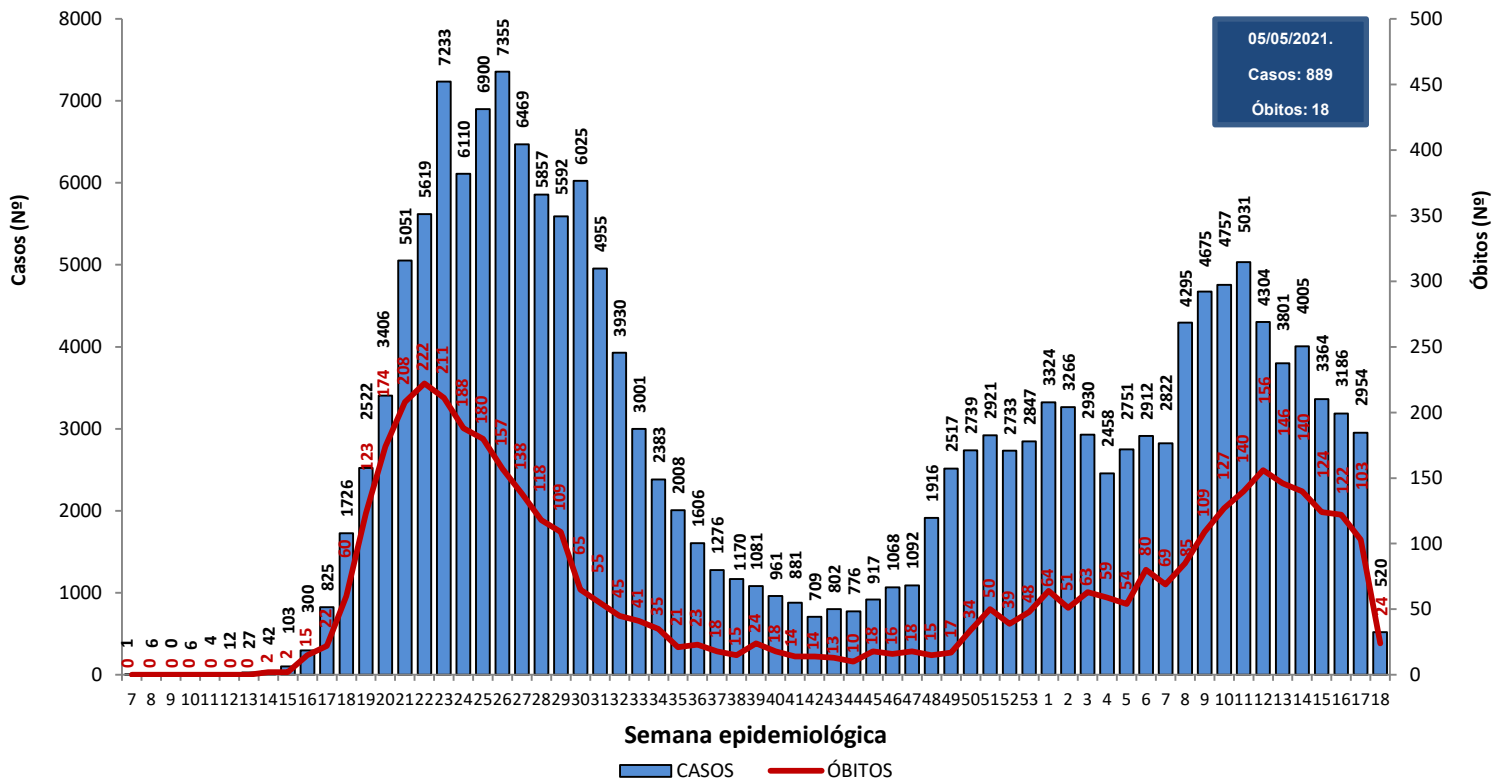

Fonte: CIEVS/AL dados em 05/05/2021.

Gráfico 12 – Frequência de casos por região (metropolitana e demais municípios) segundo semana epidemiológica de ocorrência. Alagoas, 2020 e 2021.

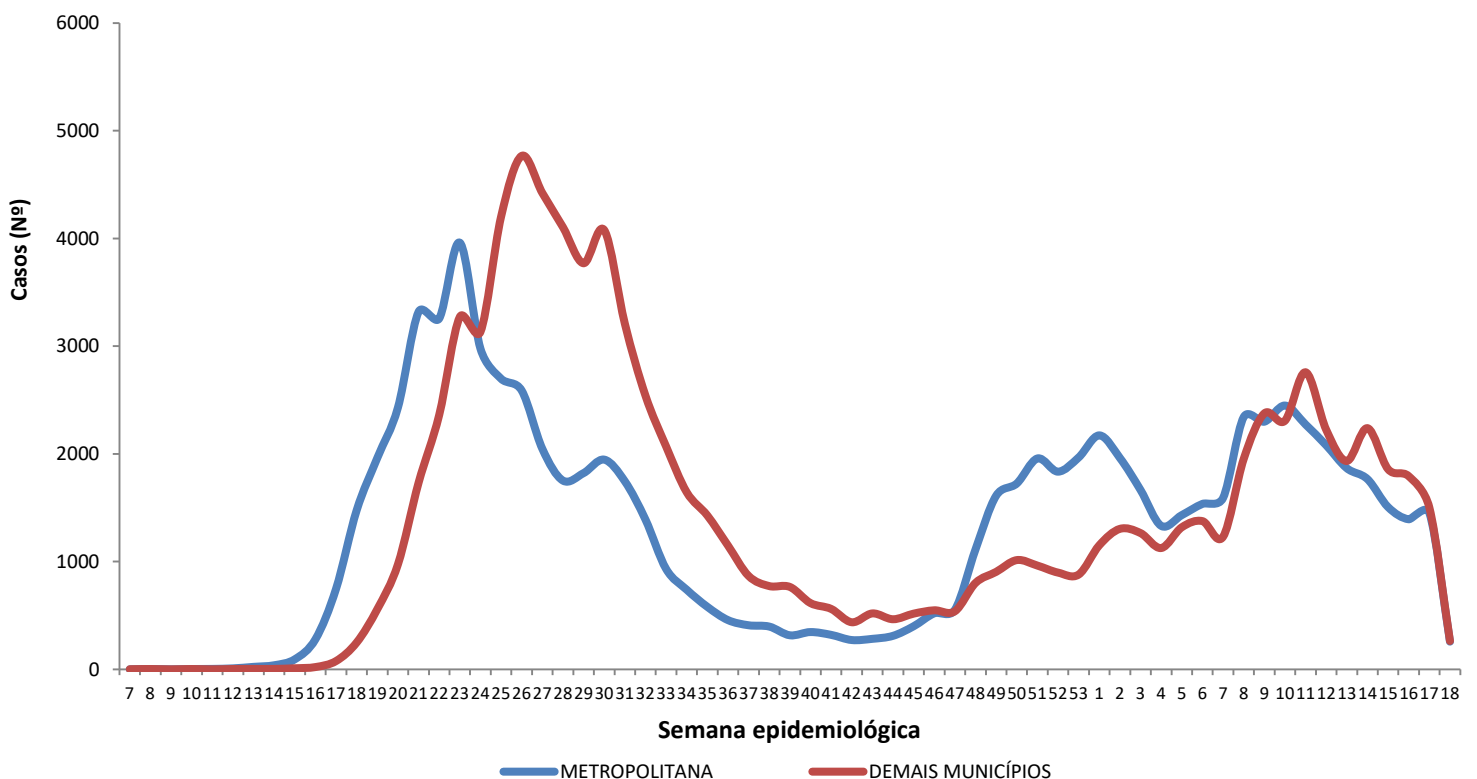

Região Metropolitana de Maceió – Barra de Santo Antônio, Barra de São Miguel, Coqueiro Seco, Maceió, Marechal Deodoro, Messias, Murici, Paripueira, Pilar, Rio Largo, Santa Luzia do Norte e Satuba.

Fonte: CIEVS/AL dados em 05/05/2021.

DISTRIBUIÇÃO ESPACIAL

Figura 3 – Taxa de incidência acumulada (por 100.000 hab.) dos casos confirmados da COVID-19, segundo município de residência. Alagoas, 2020 e 2021.



Figura 4 – Taxa de incidência (por 100.000 hab.) dos casos confirmados da COVID-19, nos últimos 28 dias (07 de abril a 04 de maio), segundo município de residência. Alagoas, 2021.



Figura 5 – Taxa de mortalidade acumulada (por 100.000 hab.) dos casos confirmados da COVID-19, segundo município de residência. Alagoas, 2020 e 2021.

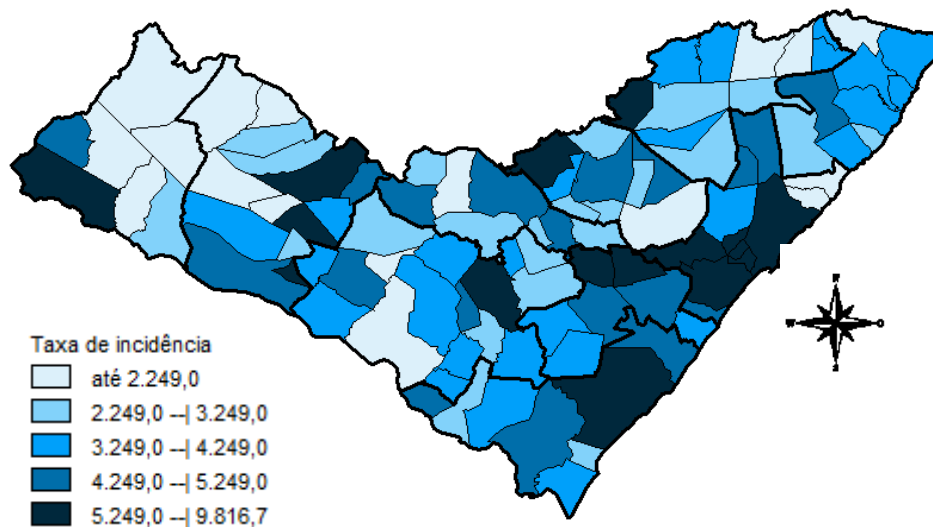

DISTRIBUIÇÃO ESPACIAL

Tabela 2 – Frequência de casos e óbitos confirmados de COVID-19, e casos em investigação segundo município de residência. Alagoas, 2020 e 2021.

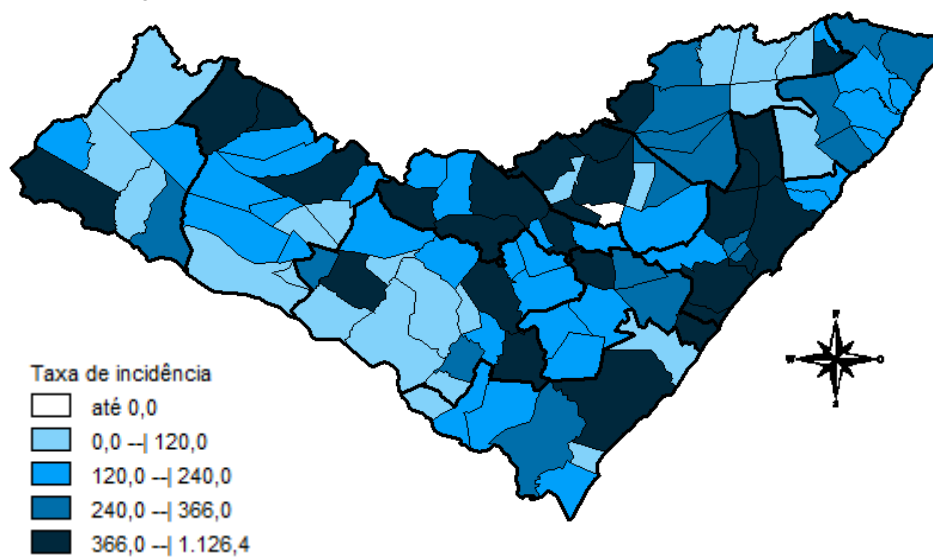
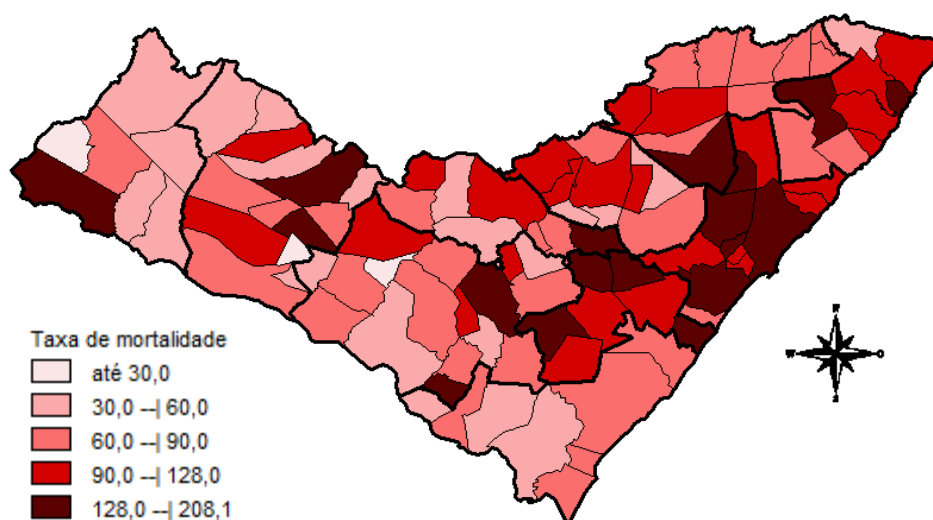
MUNICÍPIO DE RESIDÊNCIA	CASOS	ÓBITOS	INVESTIGAÇÃO*	MUNICÍPIO DE RESIDÊNCIA	CASOS	ÓBITOS	INVESTIGAÇÃO*
Água Branca	286	13	19	Mata Grande	354	12	34
Anadia	1.096	23	30	Matriz do Camaragibe	1.293	32	14
Arapiraca	22.022	348	1.547	Messias	886	24	0
Atalaia	1.034	41	32	Minador do Negrão	129	5	8
Barra de Santo Antônio	289	19	47	Monteirópolis	183	2	2
Barra de São Miguel	395	6	36	Murici	915	44	82
Batalha	918	15	3	Novo Lino	158	11	2
Belém	101	3	8	Olho d'Água das Flores	1.331	29	8
Belo Monte	248	6	32	Olho d'Água do Casado	99	5	2
Boca da Mata	1.607	40	58	Olho d'Água Grande	177	8	3
Branquinha	446	9	8	Olivença	413	9	9
Cacimbinhas	562	7	49	Ouro Branco	270	6	0
Cajueiro	500	20	11	Palestina	375	3	10
Campestre	238	6	1	Palmeira dos Índios	3.570	87	82
Campo Alegre	2.467	63	58	Pão de Açúcar	1.050	21	12
Campo Grande	399	8	2	Pariconha	482	1	12
Canapi	221	6	3	Paripueira	283	16	7
Capela	724	10	40	Passo de Camaragibe	496	13	2
Carneiros	190	6	19	Paulo Jacinto	254	9	11
Chã Preta	229	5	19	Penedo	2.965	32	185
Coité do Noia	350	13	31	Piaçabuçu	638	16	88
Colônia Leopoldina	313	15	35	Pilar	2.638	34	17
Coqueiro Seco	397	6	32	Pindoba	87	1	8
Coruripe	3.257	41	160	Piranhas	787	15	6
Craíbas	1.005	16	3	Poço das Trincheiras	375	6	2
Delmiro Gouveia	2.788	77	62	Porto Calvo	1.046	27	32
Dois Riachos	501	5	21	Porto de Pedras	313	7	25
Estrela de Alagoas	316	9	6	Porto Real do Colégio	523	13	62
Feira Grande	629	9	92	Quebrangulo	722	11	51
Feliz Deserto	125	4	4	Rio Largo	2.666	111	106
Flexeiras	576	16	42	Roteiro	279	11	21
Girau do Ponciano	1.649	33	4	Santa Luzia do Norte	423	7	26
Ibateguara	521	13	3	Santana do Ipanema	3.921	64	122
Igaci	586	8	4	Santana do Mundaú	646	11	28
Igreja Nova	851	10	112	São Brás	307	3	4
Inhapi	315	7	23	São José da Laje	1.004	21	8
Jacaré dos Homens	219	2	6	São José da Tapera	1.167	30	0
Jacuípe	144	4	8	São Luís do Quitunde	1.066	22	3
Japaratinga	353	12	1	São Miguel dos Campos	3.186	73	30
Jaramataia	87	1	4	São Miguel dos Milagres	204	10	1
Jequiá da Praia	515	9	39	São Sebastião	1.343	24	109
Joaquim Gomes	704	20	2	Satuba	851	29	50
Jundiá	143	3	4	Senador Rui Palmeira	282	9	10
Junqueiro	891	33	35	Tanque d'Arca	282	4	21
Lagoa da Canoa	805	17	164	Taquarana	541	11	5
Limoeiro de Anadia	896	22	34	Teotônio Vilela	1.634	55	189
Maceió	70.103	1.982	4.849	Traipu	401	14	2
Major Isidoro	602	19	21	União Dos Palmares	1.700	72	177
Mar Vermelho	117	2	11	Viçosa	1.339	27	199
Maragogi	1.257	34	5	Total	176.835	4.311	9.854
Maravilha	232	9	4				
Marechal Deodoro	5.144	82	119				
Maribondo	418	17	5				

Fonte: CIEVS/AL dados em 05/05/2021.

*Casos notificados nos últimos 20 dias que estão aguardando inserção de resultados de exames e/ou preenchimento da classificação final nos sistemas de notificação (e-SUS e SIVEP) por parte dos estabelecimentos notificantes e/ou respectivos municípios.

TAXA DE INCIDÊNCIA

Gráfico 13 – Taxa de incidência (por 100.000 hab.) da COVID-19, segundo município de residência. Alagoas, 2020 e 2021.

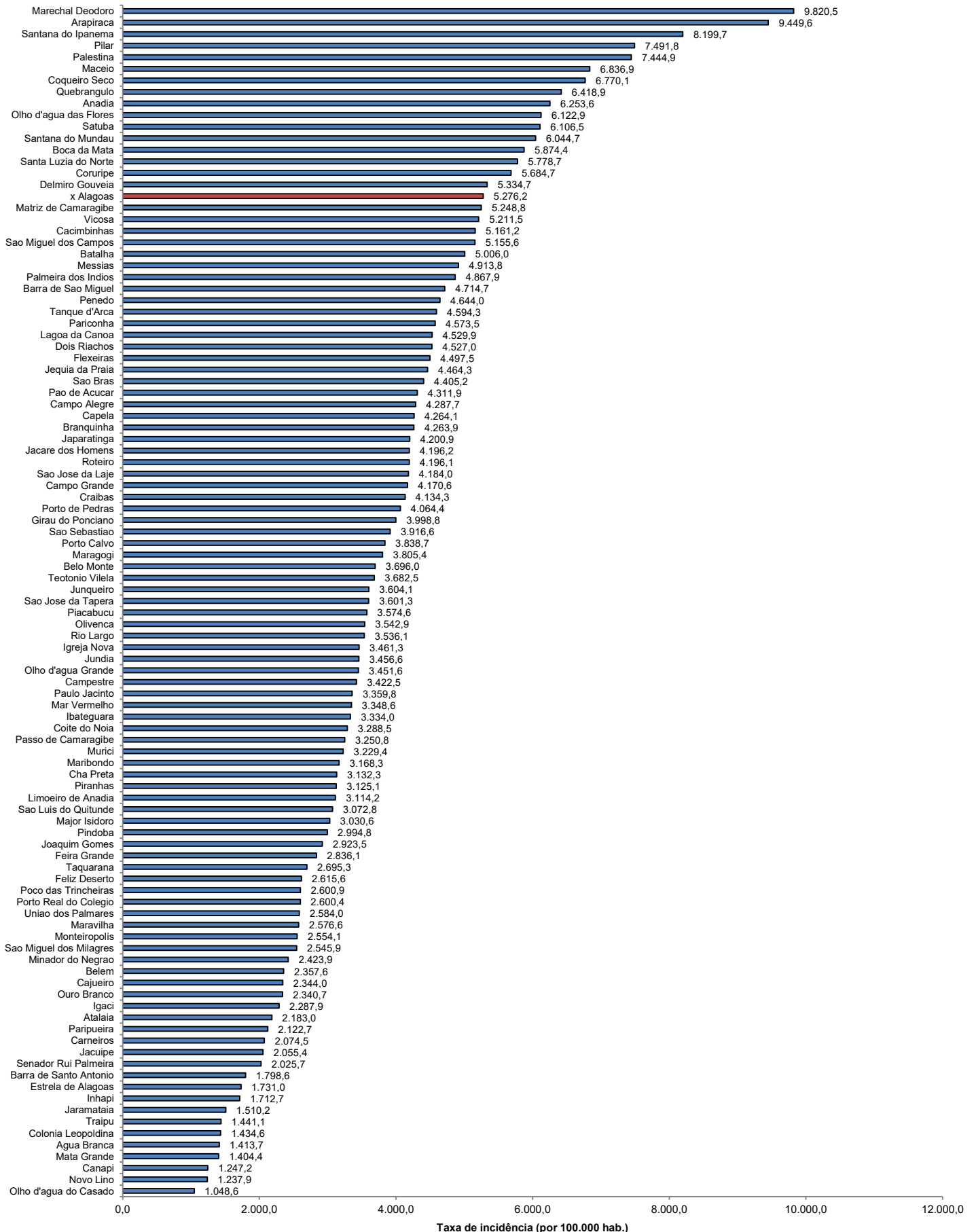

Fonte: CIEVS/AL dados em 05/05/2021. Estimativa TCU/IBGE 2020

TAXA DE INCIDÊNCIA

Gráfico 14 – Taxa de incidência (por 100.000 hab.) da COVID-19, nos últimos 28 dias (07 de abril a 04 de maio), segundo município de residência. Alagoas, 2021.

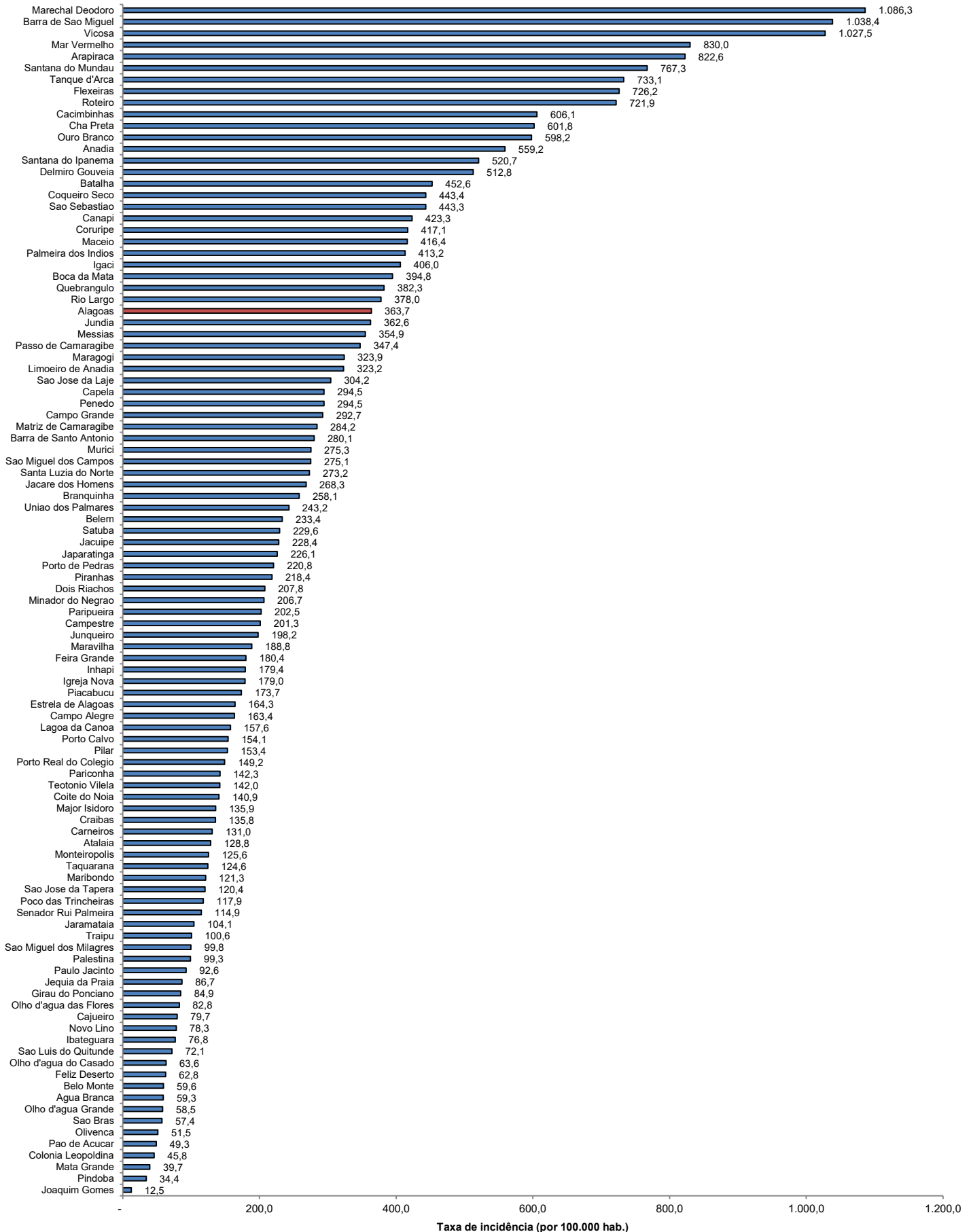

Fonte: CIEVS/AL dados em 05/05/2021. Estimativa TCU/IBGE 2020