

Informe Epidemiológico - Monitoramento da Emergência - COVID-19

08 DE MAIO DE 2021

Nº 428

Tabela 1 – Frequência de casos segundo classificação operacional para COVID-19. Alagoas, 2020 e 2021.

Casos Notificados	Em investigação		Casos Confirmados		Casos Descartados		Casos Recuperados		Óbito/Letalidade	
	Nº	%	Nº	%	Nº	%	Nº	%	Nº	%
441.062	11.845	2,7%	178.913	40,6%	250.304	56,8%	170.776	95,5%	4.364	2,4%

Fonte: CIEVS/AL dados em 08/05/2021.

SÍNDROME GRIPAL (SG)

Figura 1 – Casos confirmados de SG por COVID-19, segundo sexo. Alagoas, 2020 e 2021.

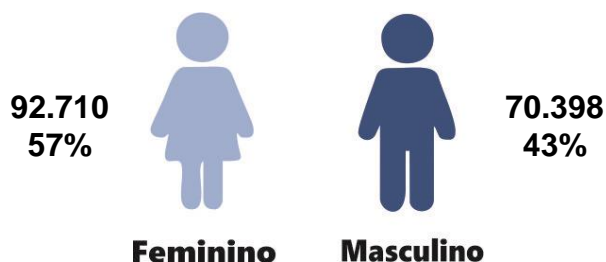

Fonte: CIEVS/AL dados em 08/05/2021.

Gráfico 1 – Frequência de casos confirmados de SG por COVID-19, segundo evolução. Alagoas, 2020 e 2021.

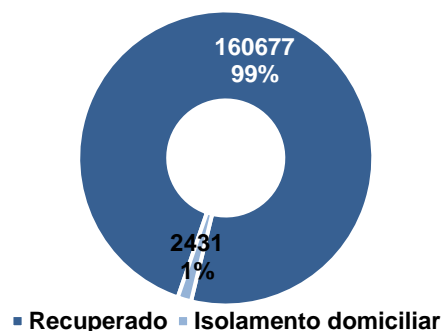

Fonte: CIEVS/AL dados em 08/05/2021.

Gráfico 2 – Casos confirmados de SG por COVID-19, segundo faixa etária. Alagoas, 2020 e 2021.

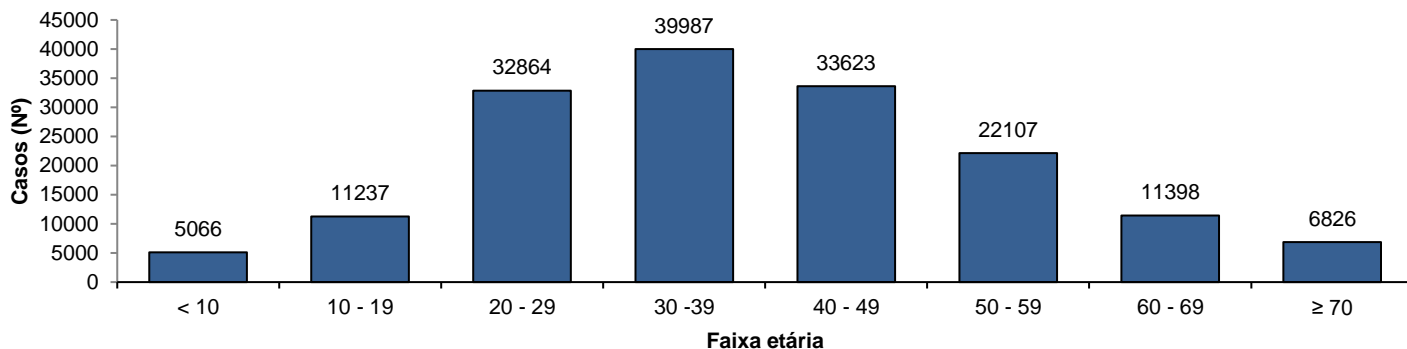

Fonte: CIEVS/AL dados em 08/05/2021.

SÍNDROME RESPIRATÓRIA AGUDA GRAVE (SRAG)

Figura 2 – Casos confirmados de SRAG por COVID-19, segundo sexo. Alagoas, 2020 e 2021.

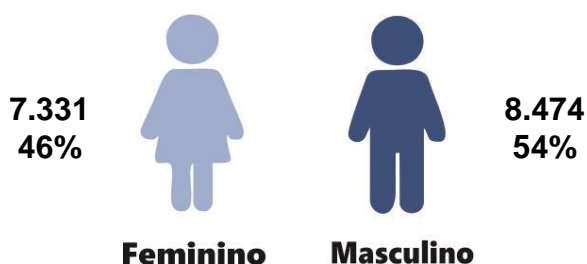

Fonte: CIEVS/AL dados em 08/05/2021.

Gráfico 3 – Frequência de casos confirmados de SRAG por COVID-19, segundo evolução. Alagoas, 2020 e 2021.

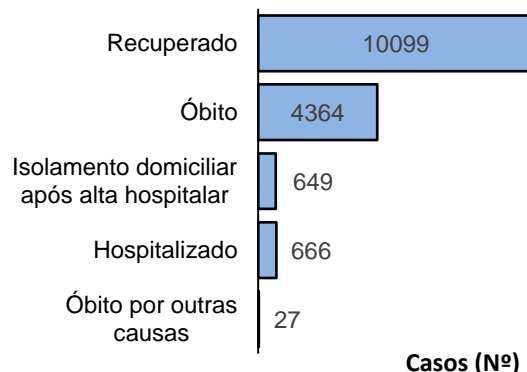

Fonte: CIEVS/AL dados em 08/05/2021.

Gráfico 4 – Frequência da faixa etária dos casos confirmados de SRAG por COVID-19. Alagoas, 2020 e 2021.

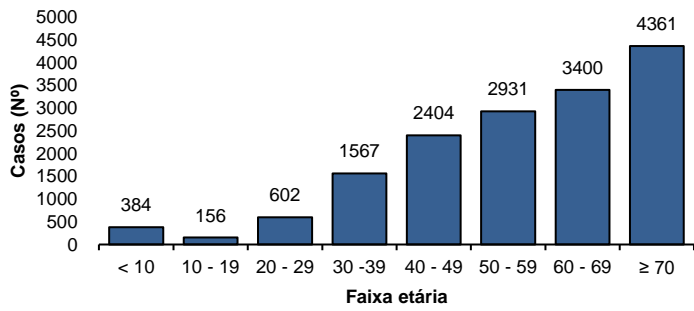

Fonte: CIEVS/AL dados em 08/05/2021.

Gráfico 5 – Frequência de casos confirmados de SRAG por COVID-19, segundo raça/cor. Alagoas, 2020 e 2021.

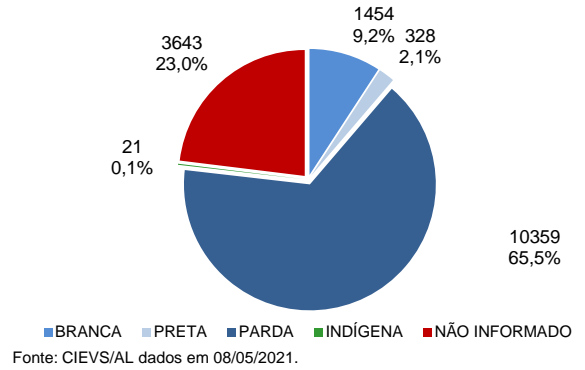

Fonte: CIEVS/AL dados em 08/05/2021.

ÓBITOS CONFIRMADOS

Gráfico 6 – Pirâmide etária dos óbitos confirmados por COVID-19, segundo sexo. Alagoas, 2020 e 2021.

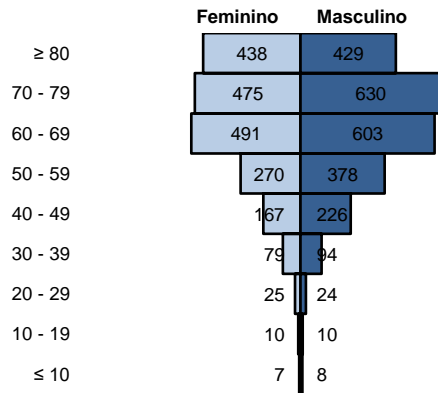

Fonte: CIEVS/AL dados em 08/05/2021.

Gráfico 7 – Frequência de óbitos confirmados por COVID-19, segundo raça/cor. Alagoas, 2020 e 2021.

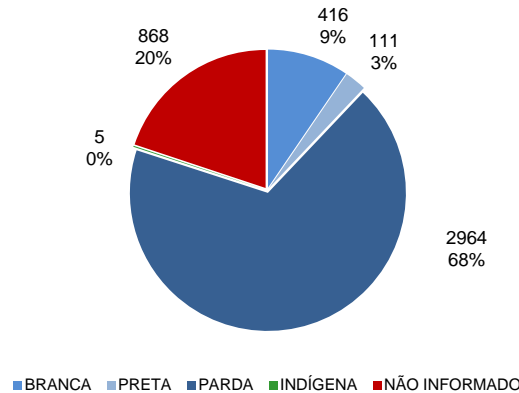

Fonte: CIEVS/AL dados em 08/05/2021.

Gráfico 8 – Frequência dos óbitos confirmados por COVID-19, segundo comorbidade e fator de risco. Alagoas, 2020 e 2021.

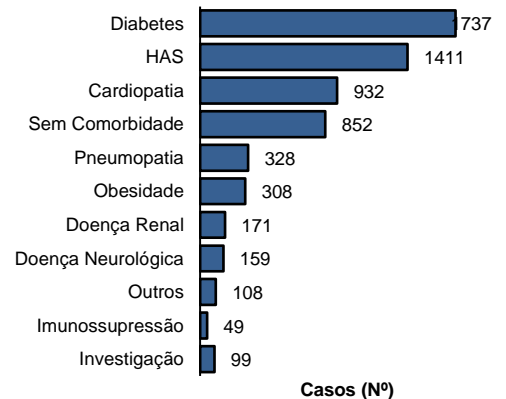

Fonte: CIEVS/AL dados em 08/05/2021.

DIAGNÓSTICO LABORATORIAL

Gráfico 9 – Número de exames recebidos e liberados pelo LACEN/AL, segundo mês de solicitação. Alagoas, 2020 e 2021.

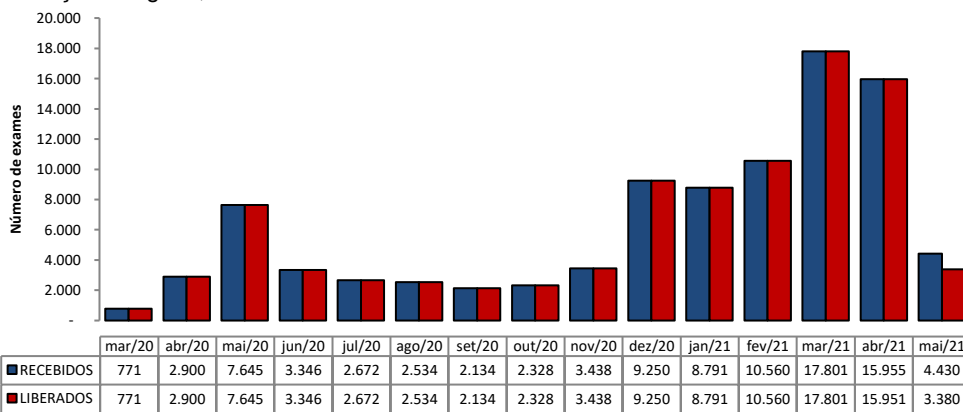

Fonte: LACEN/AL dados em 08/05/2021.

Gráfico 10 – Proporção de resultados confirmados e descartados por diagnóstico laboratorial realizado por RT-PCR, segundo mês de solicitação. Alagoas, 2020 e 2021.

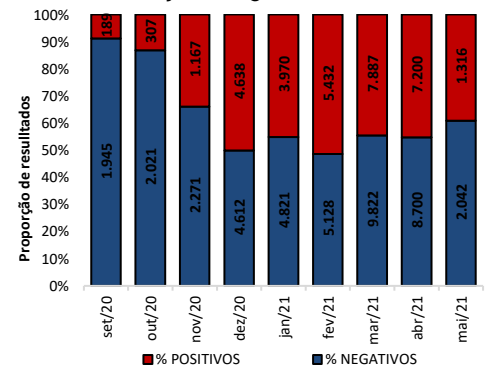

Fonte: LACEN/AL dados em 08/05/2021.

TESTES LABORATORIAIS

QUANTITATIVO GERAL DE TESTES REALIZADOS EM 07/05/2021	
Testes Rápidos (TR)	82
Positivos	27
Negativos	55
Testes RT - PCR	1869
Confirmados	776
Descartados	1093
ESTOQUE DE TESTES DISPONÍVEIS PARA DIAGNÓSTICO	
Testes Rápidos (TR)	11.945
Kit amplificação RT-PCR (Reações)	32.995

PROFISSIONAIS DA SAÚDE

Casos confirmados (geral)	178.913
Profissionais da Saúde Confirmados	7.351
Percentual de confirmados	4,1%

Fonte: e-SUS VE dados em 08/05/2021.

EVOLUÇÃO DE CASOS E ÓBITOS POR SEMANA EPIDEMIOLÓGICA

Gráfico 11 – Frequência de casos e óbitos confirmados segundo semana epidemiológica de ocorrência. Alagoas, 2020 e 2021.

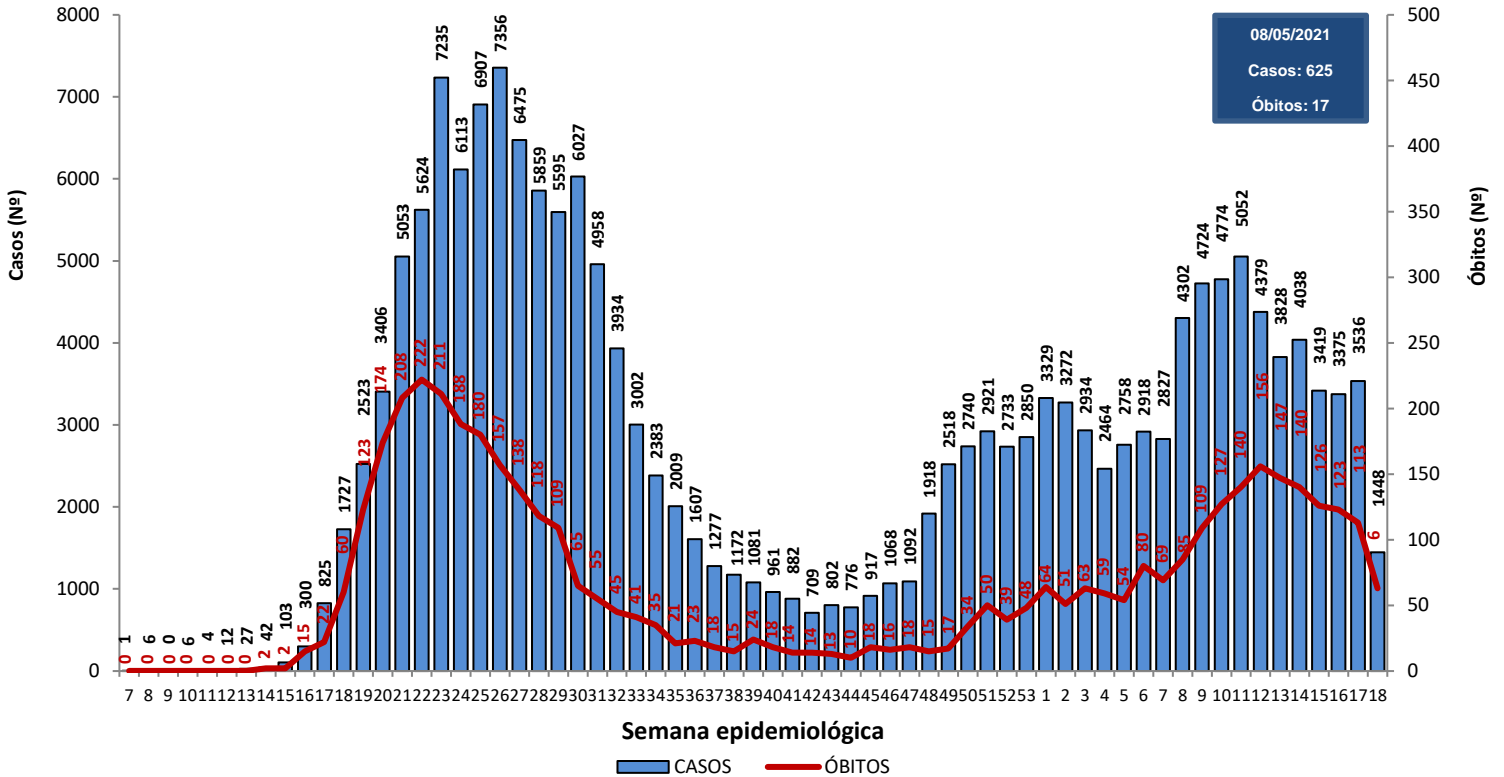

Fonte: CIEVS/AL dados em 08/05/2021.

Gráfico 12 – Frequência de casos por região (metropolitana e demais municípios) segundo semana epidemiológica de ocorrência. Alagoas, 2020 e 2021.

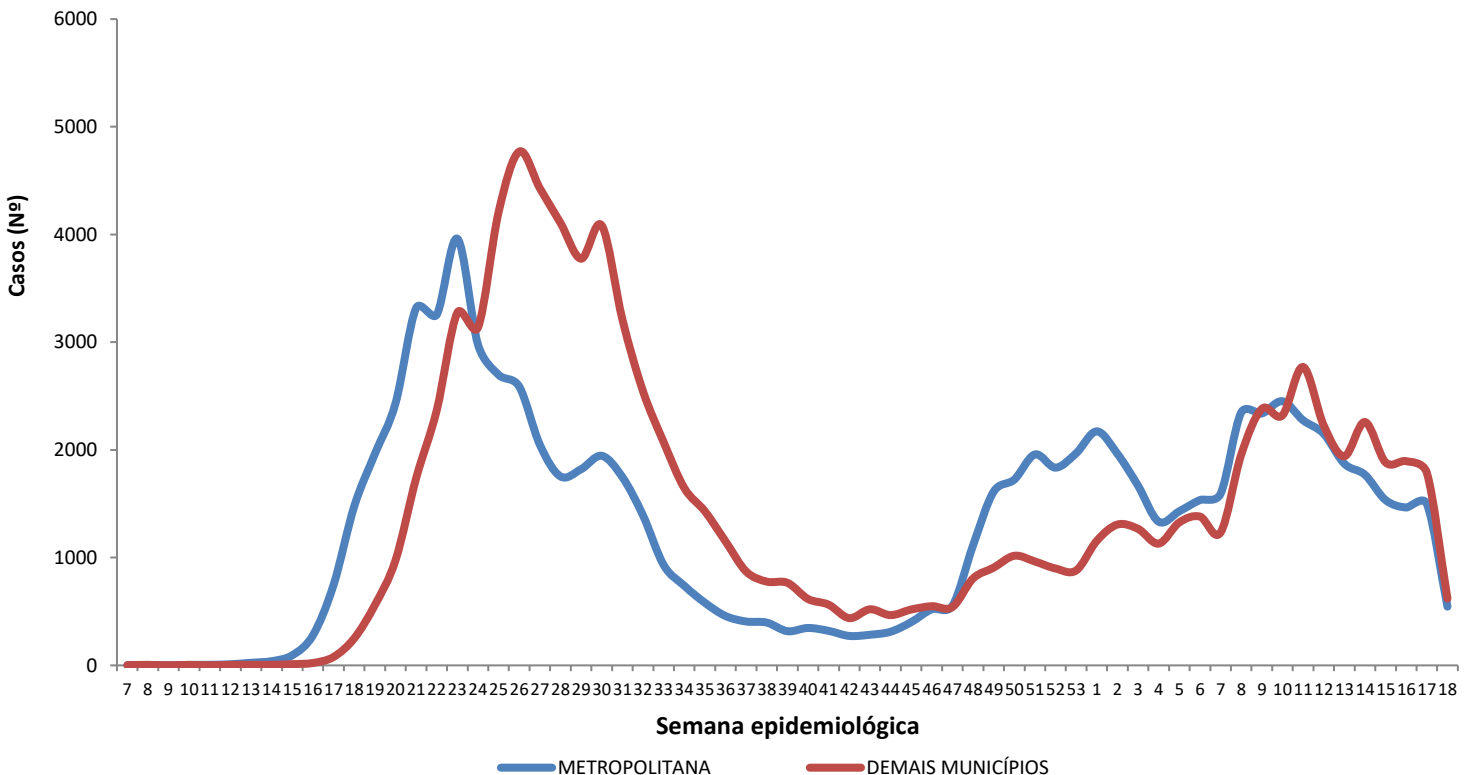

Região Metropolitana de Maceió – Barra de Santo Antônio, Barra de São Miguel, Coqueiro Seco, Maceió, Marechal Deodoro, Messias, Murici, Paripueira, Pilar, Rio Largo, Santa Luzia do Norte e Satuba.

Fonte: CIEVS/AL dados em 08/05/2021.

DISTRIBUIÇÃO ESPACIAL

Figura 3 – Taxa de incidência acumulada (por 100.000 hab.) dos casos confirmados da COVID-19, segundo município de residência. Alagoas, 2020 e 2021.

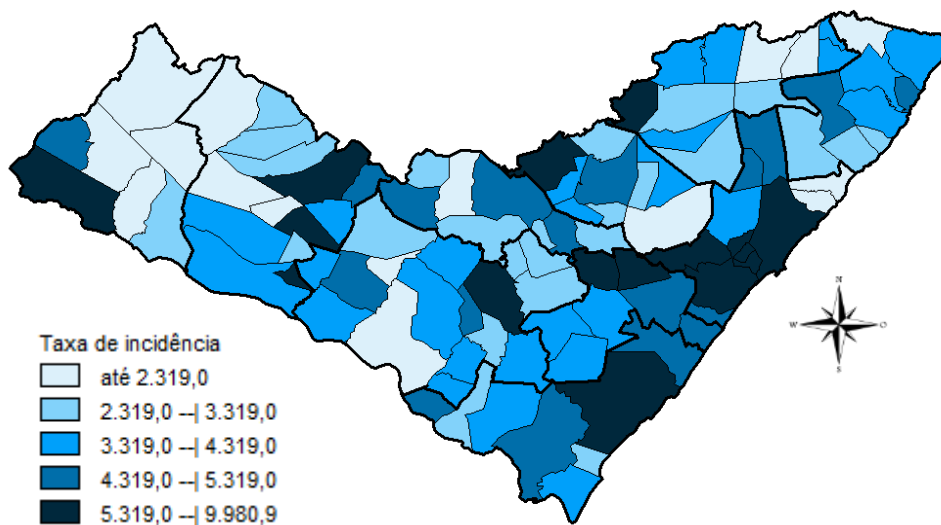

Fonte: CIEVS/AL dados em 08/05/2021.

Figura 4 – Taxa de incidência (por 100.000 hab.) dos casos confirmados da COVID-19, nos últimos 28 dias (10 de abril a 07 de maio), segundo município de residência. Alagoas, 2021.

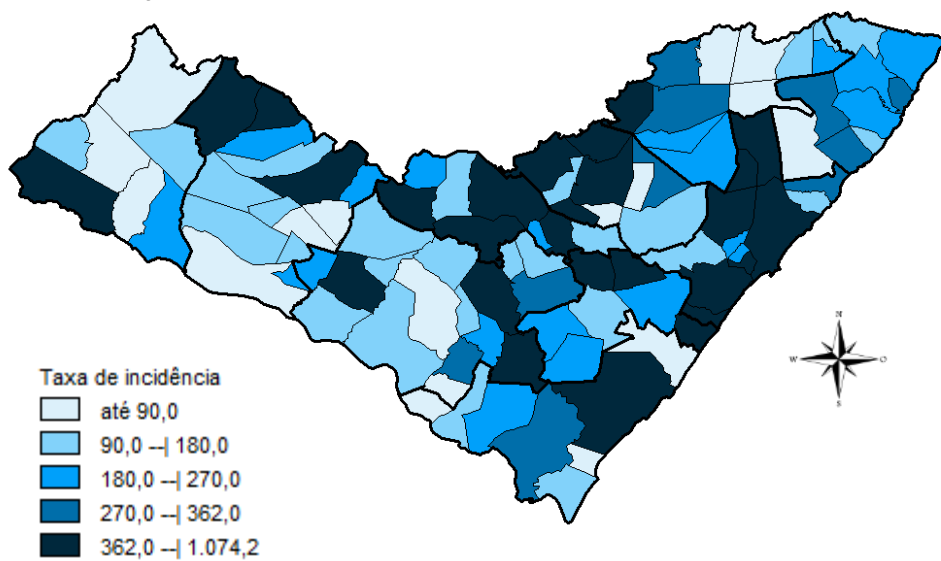

Fonte: CIEVS/AL dados em 08/05/2021.

Figura 5 – Taxa de mortalidade acumulada (por 100.000 hab.) dos casos confirmados da COVID-19, segundo município de residência. Alagoas, 2020 e 2021.

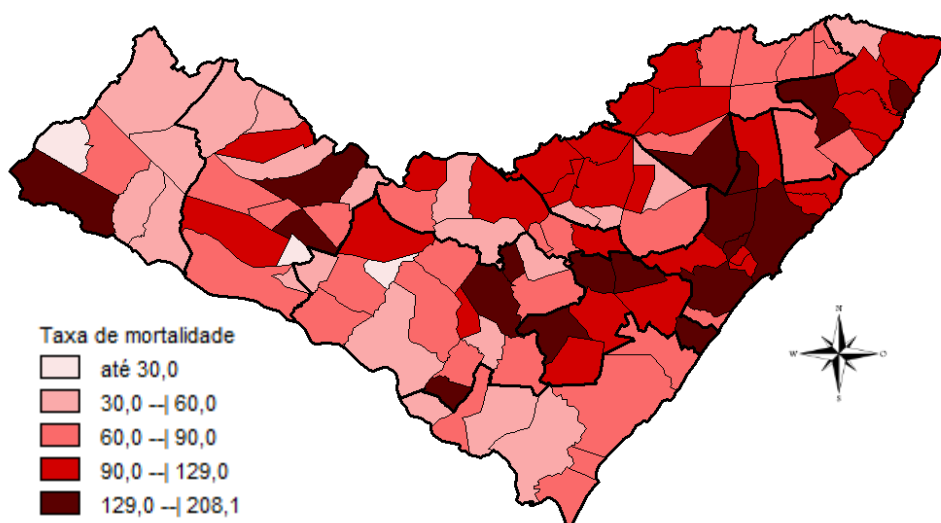

Fonte: CIEVS/AL dados em 08/05/2021.

DISTRIBUIÇÃO ESPACIAL

Tabela 2 – Frequência de casos e óbitos confirmados de COVID-19, e casos em investigação segundo município de residência. Alagoas, 2020 e 2021.

MUNICÍPIO DE RESIDÊNCIA	CASOS	ÓBITOS	INVESTIGAÇÃO*	MUNICÍPIO DE RESIDÊNCIA	CASOS	ÓBITOS	INVESTIGAÇÃO*
Água Branca	287	13	29	Mata Grande	361	12	50
Anadia	1.101	24	23	Matriz do Camaragibe	1.312	32	15
Arapiraca	22.211	354	1.898	Messias	904	25	178
Atalaia	1.047	41	42	Minador do Negrão	131	5	12
Barra de Santo Antônio	295	19	45	Monteirópolis	185	2	2
Barra de São Miguel	405	6	42	Murici	928	45	97
Batalha	930	15	4	Novo Lino	163	11	3
Belém	102	3	8	Olho d'Água das Flores	1.347	29	9
Belo Monte	253	6	29	Olho d'Água do Casado	97	5	2
Boca da Mata	1.614	41	73	Olho d'Água Grande	175	8	7
Branquinha	449	9	6	Oliveira	418	9	22
Cacimbinhas	579	7	65	Ouro Branco	271	6	30
Cajueiro	506	20	12	Palestina	381	3	2
Campestre	237	6	4	Palmeira dos Índios	3.633	89	93
Campo Alegre	2.470	63	63	Pão de Açúcar	1.053	21	13
Campo Grande	412	8	2	Pariconha	486	1	12
Canapi	242	6	3	Paripueira	286	16	7
Capela	726	10	60	Passo de Camaragibe	501	13	1
Carneiros	191	6	25	Paulo Jacinto	260	10	10
Chã Preta	235	7	8	Penedo	3.050	32	321
Coité do Noia	353	14	55	Piaçabuçu	648	16	138
Colônia Leopoldina	314	15	56	Pilar	2.683	34	18
Coqueiro Seco	403	6	29	Pindoba	86	1	7
Coruripe	3.318	42	170	Piranhas	795	15	5
Craíbas	1.020	17	7	Poço das Trincheiras	382	6	3
Delmiro Gouveia	2.806	77	73	Porto Calvo	1.057	27	40
Dois Riachos	504	5	31	Porto de Pedras	315	7	23
Estrela de Alagoas	311	10	5	Porto Real do Colégio	524	13	85
Feira Grande	646	9	117	Quebrangulo	726	11	49
Feliz Deserto	125	4	4	Rio Largo	2.731	115	133
Flexeiras	586	16	31	Roteiro	296	11	23
Girau do Ponciano	1.663	33	3	Santa Luzia do Norte	418	7	7
Ibateguara	521	13	3	Santana do Ipanema	3.959	64	145
Igaci	634	9	4	Santana do Mundaú	656	11	25
Igreja Nova	876	11	136	São Brás	308	3	4
Inhapi	327	7	26	São José da Laje	1.002	23	8
Jacaré dos Homens	218	2	6	São José da Tapera	1.173	30	58
Jacuípe	144	4	10	São Luís do Quitunde	1.076	22	5
Japaratinga	364	12	0	São Miguel dos Campos	3.205	73	33
Jaramataia	90	1	1	São Miguel dos Milagres	211	10	1
Jequiá da Praia	521	9	38	São Sebastião	1.371	24	134
Joaquim Gomes	706	20	5	Satuba	866	29	62
Jundiá	141	3	5	Senador Rui Palmeira	284	9	30
Junqueiro	905	34	38	Tanque d'Arca	296	4	19
Lagoa da Canoa	823	17	154	Taquarana	541	11	6
Limoeiro de Anadia	910	22	44	Teotônio Vilela	1.677	55	192
Maceió	70.753	2.006	5.613	Traipu	409	14	3
Major Isidoro	608	19	29	União Dos Palmares	1.755	72	165
Mar Vermelho	116	2	8	Viçosa	1.370	27	268
Maragogi	1.260	34	7	Total	178.913	4.364	11.845
Maravilha	232	9	4				
Marechal Deodoro	5.236	83	112				
Maribondo	425	17	5				

Fonte: CIEVS/AL dados em 08/05/2021.

*Casos notificados nos últimos 20 dias que estão aguardando inserção de resultados de exames e/ou preenchimento da classificação final nos sistemas de notificação (e-SUS e SIVEP) por parte dos estabelecimentos notificantes e/ou respectivos municípios.

TAXA DE INCIDÊNCIA

Gráfico 13 – Taxa de incidência (por 100.000 hab.) da COVID-19, segundo município de residência. Alagoas, 2020 e 2021.

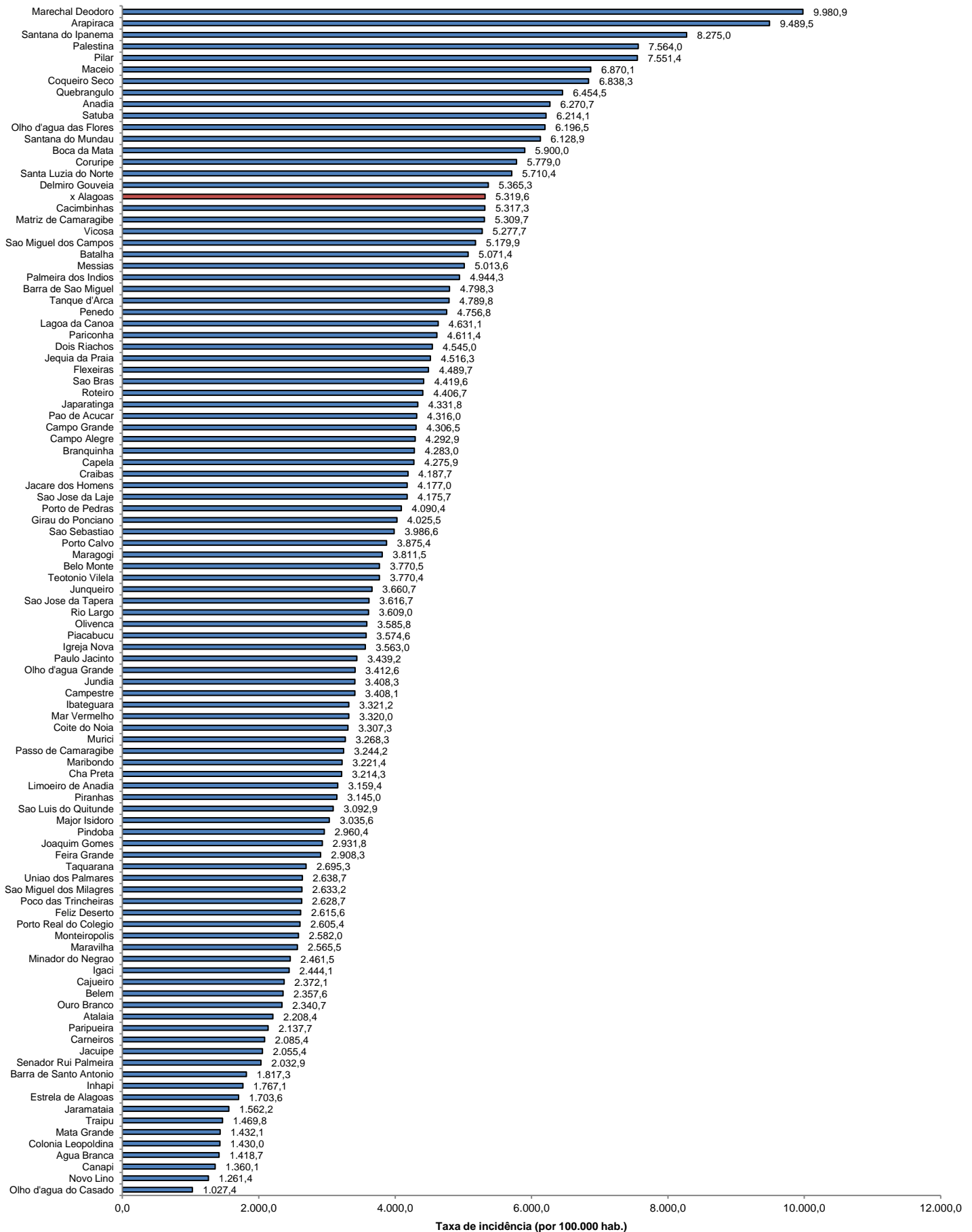

Fonte: CIEVS/AL dados em 08/05/2021. Estimativa TCU/IBGE 2020

TAXA DE INCIDÊNCIA

Gráfico 14 – Taxa de incidência (por 100.000 hab.) da COVID-19, nos últimos 28 dias (10 de abril a 07 de maio), segundo município de residência. Alagoas, 2021.

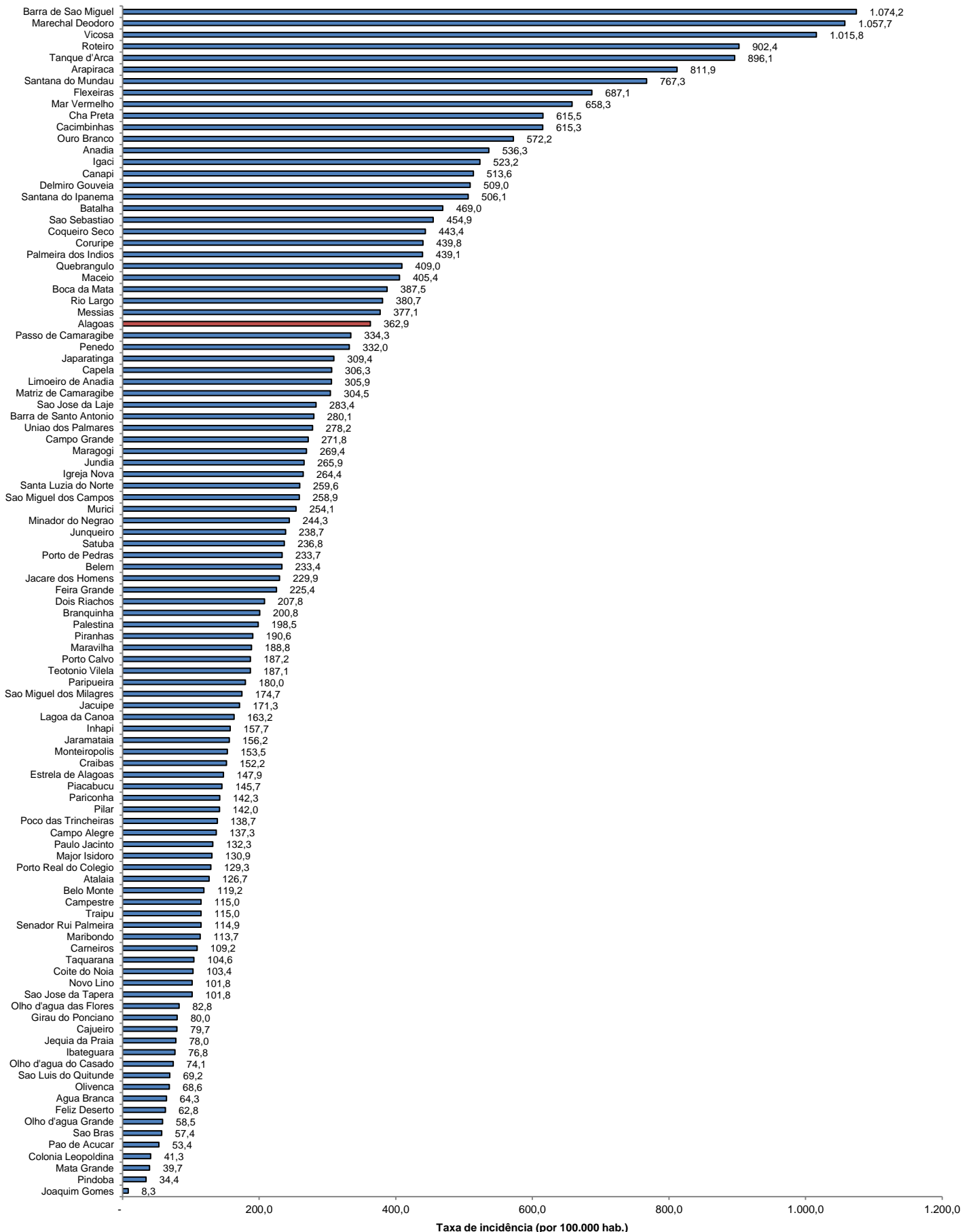

Fonte: CIEVS/AL dados em 08/05/2021. Estimativa TCU/IBGE 2020