

Informe Epidemiológico - Monitoramento da Emergência - COVID-19

11 DE MAIO DE 2021

Nº 431

Tabela 1 – Frequência de casos segundo classificação operacional para COVID-19. Alagoas, 2020 e 2021.

Casos Notificados	Em investigação		Casos Confirmados		Casos Descartados		Casos Recuperados		Óbito/Letalidade	
	Nº	%	Nº	%	Nº	%	Nº	%	Nº	%
446.863	12.475	2,8%	180.975	40,5%	253.413	56,7%	172.912	95,5%	4.413	2,4%

Fonte: CIEVS/AL dados em 11/05/2021.

SÍNDROME GRIPAL (SG)

Figura 1 – Casos confirmados de SG por COVID-19, segundo sexo. Alagoas, 2020 e 2021.

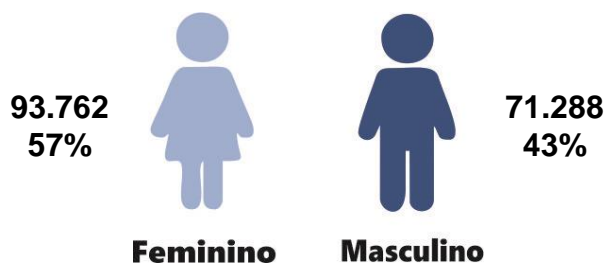

Fonte: CIEVS/AL dados em 11/05/2021.

Gráfico 1 – Frequência de casos confirmados de SG por COVID-19, segundo evolução. Alagoas, 2020 e 2021.

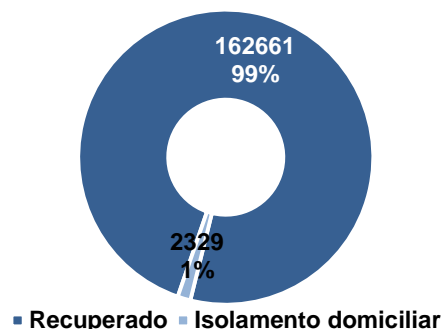

Fonte: CIEVS/AL dados em 11/05/2021.

Gráfico 2 – Casos confirmados de SG por COVID-19, segundo faixa etária. Alagoas, 2020 e 2021.

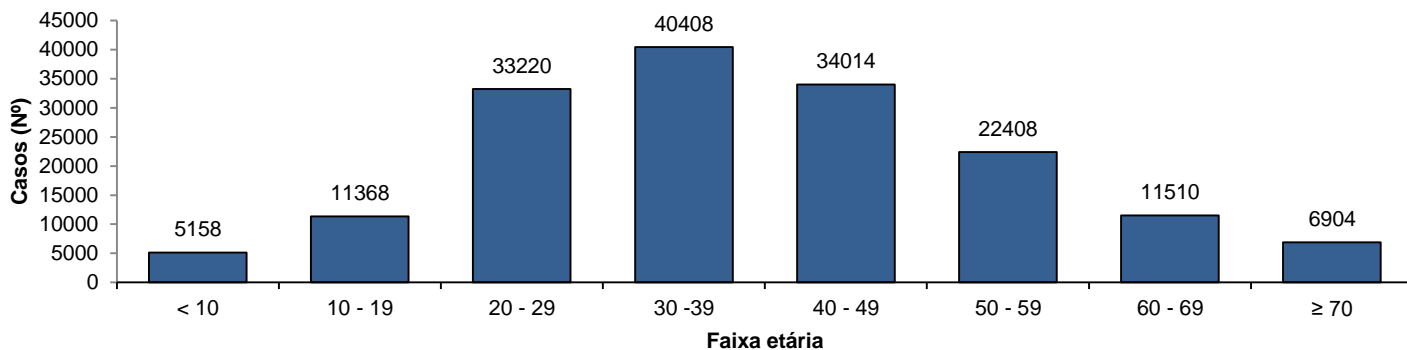

Fonte: CIEVS/AL dados em 11/05/2021.

SÍNDROME RESPIRATÓRIA AGUDA GRAVE (SRAG)

Figura 2 – Casos confirmados de SRAG por COVID-19, segundo sexo. Alagoas, 2020 e 2021.

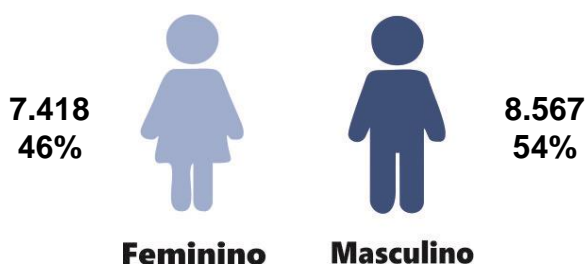

Fonte: CIEVS/AL dados em 11/05/2021.

Gráfico 3 – Frequência de casos confirmados de SRAG por COVID-19, segundo evolução. Alagoas, 2020 e 2021.

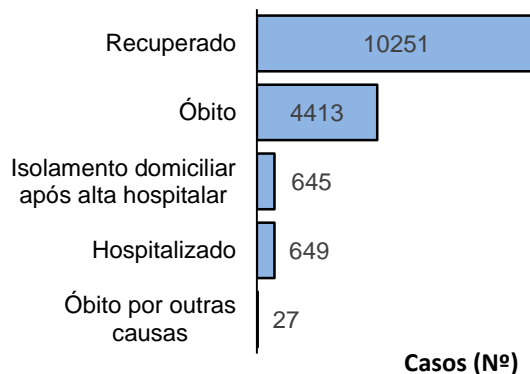

Fonte: CIEVS/AL dados em 11/05/2021.

Gráfico 4 – Frequência da faixa etária dos casos confirmados de SRAG por COVID-19. Alagoas, 2020 e 2021.

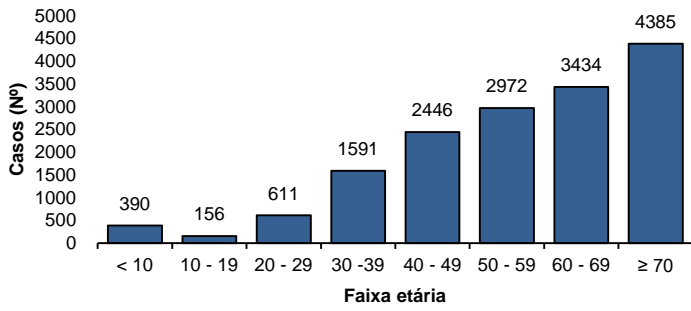

Fonte: CIEVS/AL dados em 11/05/2021.

Gráfico 5 – Frequência de casos confirmados de SRAG por COVID-19, segundo raça/cor. Alagoas, 2020 e 2021.

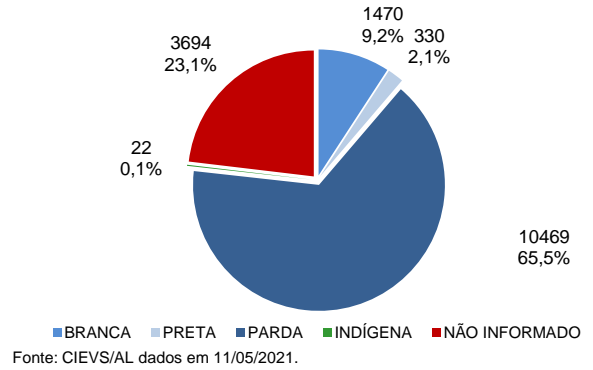

Fonte: CIEVS/AL dados em 11/05/2021.

ÓBITOS CONFIRMADOS

Gráfico 6 – Pirâmide etária dos óbitos confirmados por COVID-19, segundo sexo. Alagoas, 2020 e 2021.

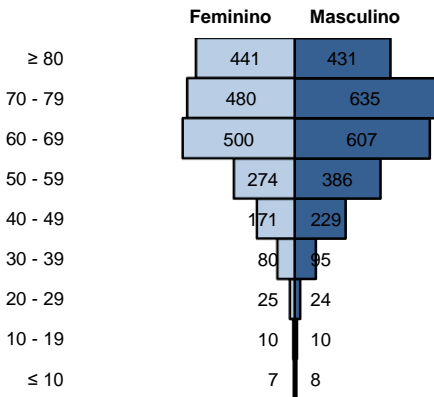

Fonte: CIEVS/AL dados em 11/05/2021.

Gráfico 7 – Frequência de óbitos confirmados por COVID-19, segundo raça/cor. Alagoas, 2020 e 2021.

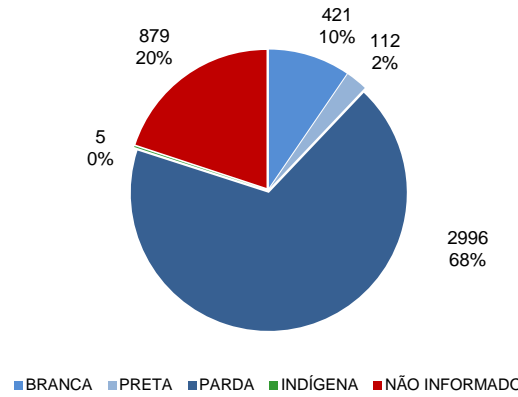

Fonte: CIEVS/AL dados em 11/05/2021.

Gráfico 8 – Frequência dos óbitos confirmados por COVID-19, segundo comorbidade e fator de risco. Alagoas, 2020 e 2021.

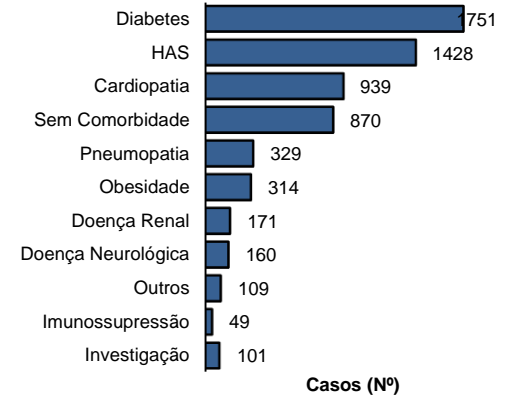

Fonte: CIEVS/AL dados em 11/05/2021.

DIAGNÓSTICO LABORATORIAL

Gráfico 9 – Número de exames recebidos e liberados pelo LACEN/AL, segundo mês de solicitação. Alagoas, 2020 e 2021.

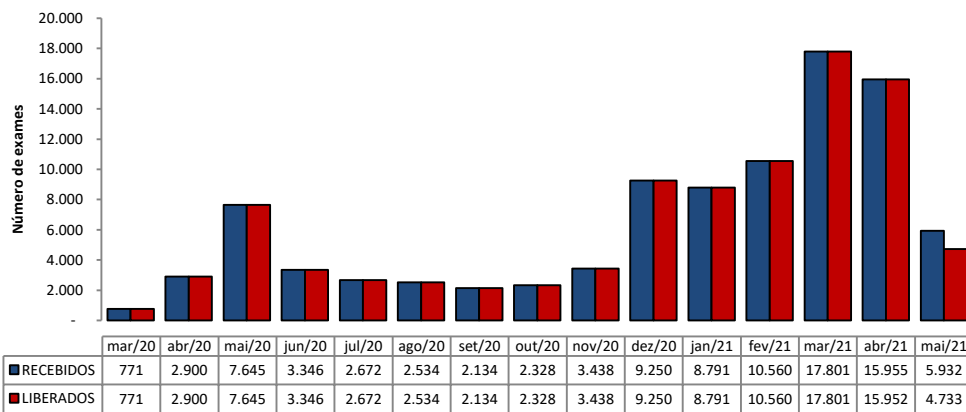

Fonte: LACEN/AL dados em 11/05/2021.

Gráfico 10 – Proporção de resultados confirmados e descartados por diagnóstico laboratorial realizado por RT-PCR, segundo mês de solicitação. Alagoas, 2020 e 2021.

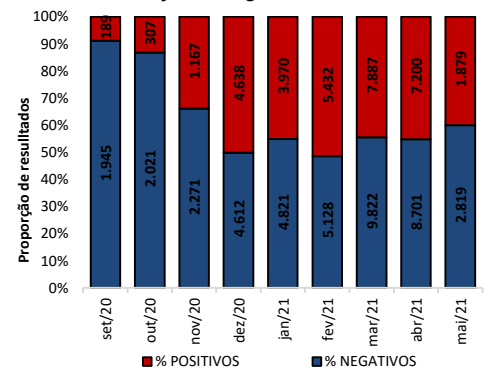

Fonte: LACEN/AL dados em 11/05/2021.

TESTES LABORATORIAIS

QUANTITATIVO GERAL DE TESTES REALIZADOS EM 10/05/2021	
Testes Rápidos (TR)	52
Positivos	17
Negativos	35
Testes RT - PCR	369
Confirmados	155
Descartados	214
ESTOQUE DE TESTES DISPONÍVEIS PARA DIAGNÓSTICO	
Testes Rápidos (TR)	11.945
Kit amplificação RT-PCR (Reações)	31.654

PROFISSIONAIS DA SAÚDE

Casos confirmados (geral)	180.975
Profissionais da Saúde Confirmados	7.356
Percentual de confirmados	4,1%

Fonte: e-SUS VE dados em 11/05/2021.

EVOLUÇÃO DE CASOS E ÓBITOS POR SEMANA EPIDEMIOLÓGICA

Gráfico 11 – Frequência de casos e óbitos confirmados segundo semana epidemiológica de ocorrência. Alagoas, 2020 e 2021.

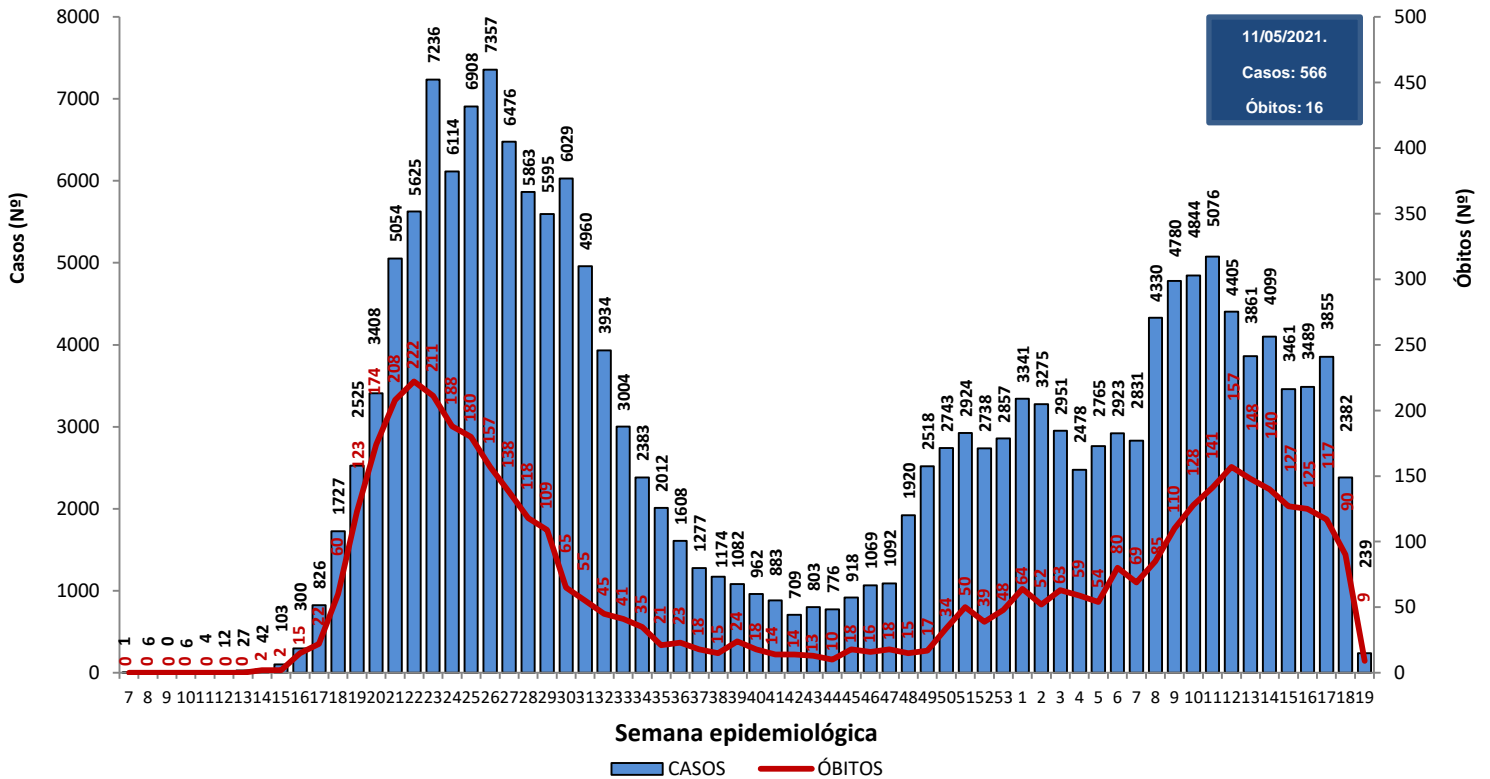

Fonte: CIEVS/AL dados em 11/05/2021.

Gráfico 12 – Frequência de casos por região (metropolitana e demais municípios) segundo semana epidemiológica de ocorrência. Alagoas, 2020 e 2021.

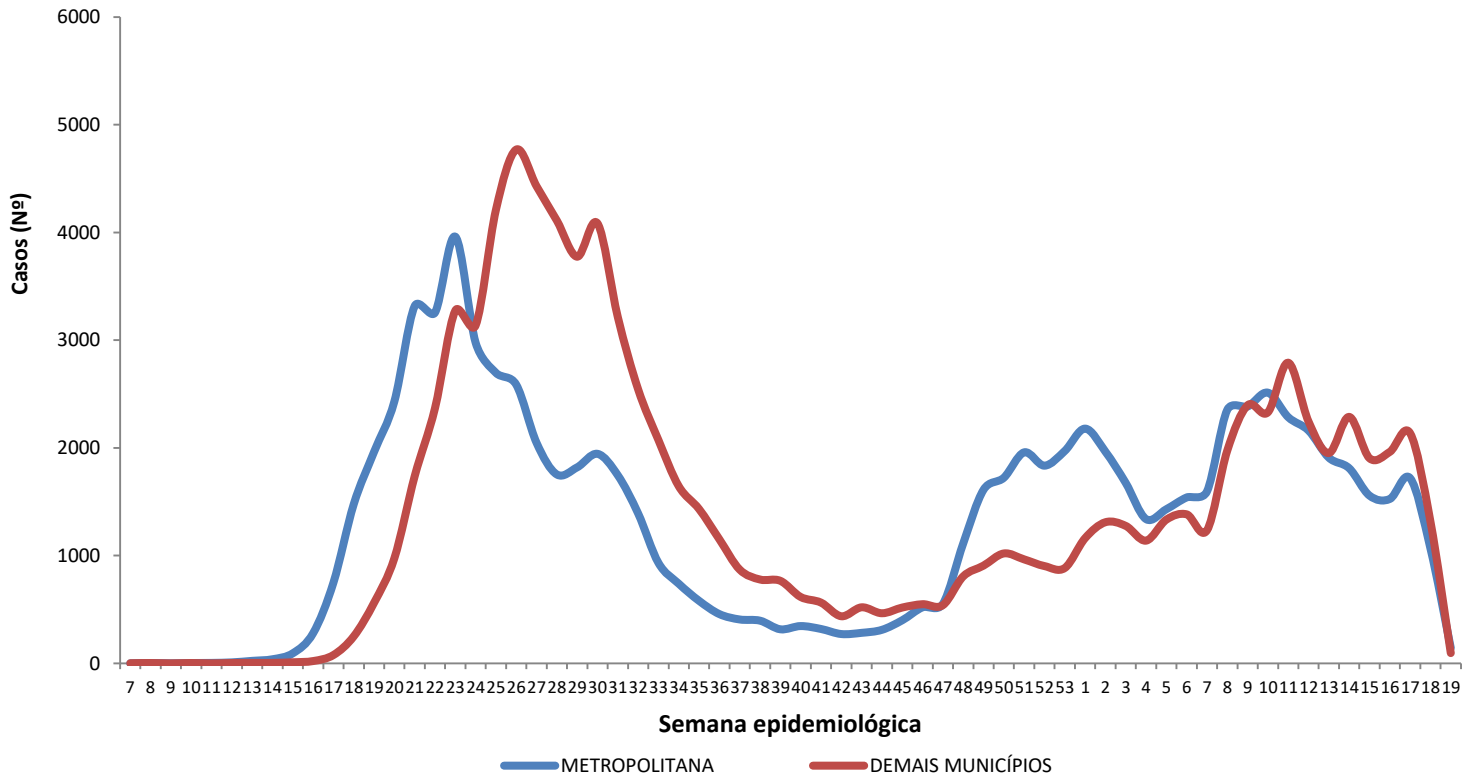

Região Metropolitana de Maceió – Barra de Santo Antônio, Barra de São Miguel, Coqueiro Seco, Maceió, Marechal Deodoro, Messias, Murici, Paripueira, Pilar, Rio Largo, Santa Luzia do Norte e Satuba.

Fonte: CIEVS/AL dados em 11/05/2021.

DISTRIBUIÇÃO ESPACIAL

Figura 3 – Taxa de incidência acumulada (por 100.000 hab.) dos casos confirmados da COVID-19, segundo município de residência. Alagoas, 2020 e 2021.



Figura 4 – Taxa de incidência (por 100.000 hab.) dos casos confirmados da COVID-19, nos últimos 28 dias (13 de abril a 10 de maio), segundo município de residência. Alagoas, 2021.



Figura 5 – Taxa de mortalidade acumulada (por 100.000 hab.) dos casos confirmados da COVID-19, segundo município de residência. Alagoas, 2020 e 2021.

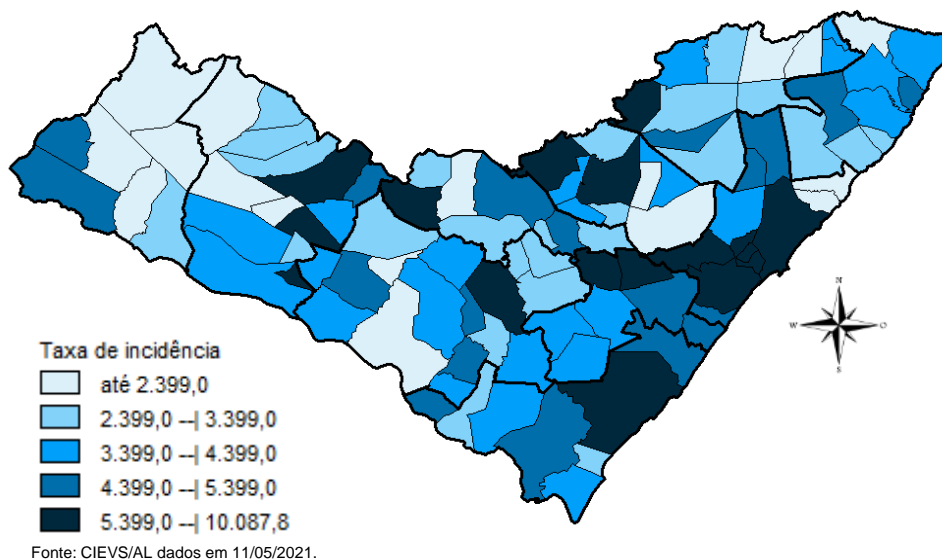

DISTRIBUIÇÃO ESPACIAL

Tabela 2 – Frequência de casos e óbitos confirmados de COVID-19, e casos em investigação segundo município de residência. Alagoas, 2020 e 2021.

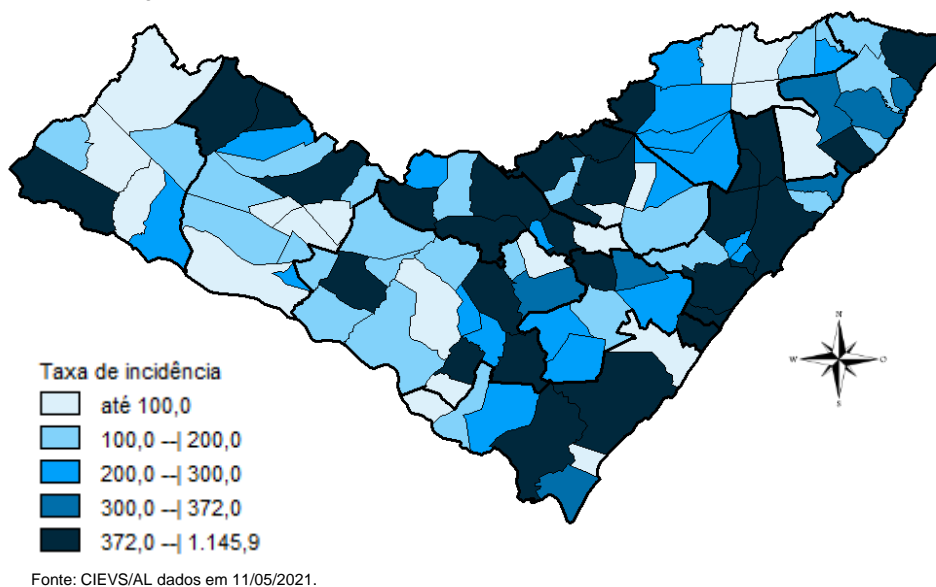
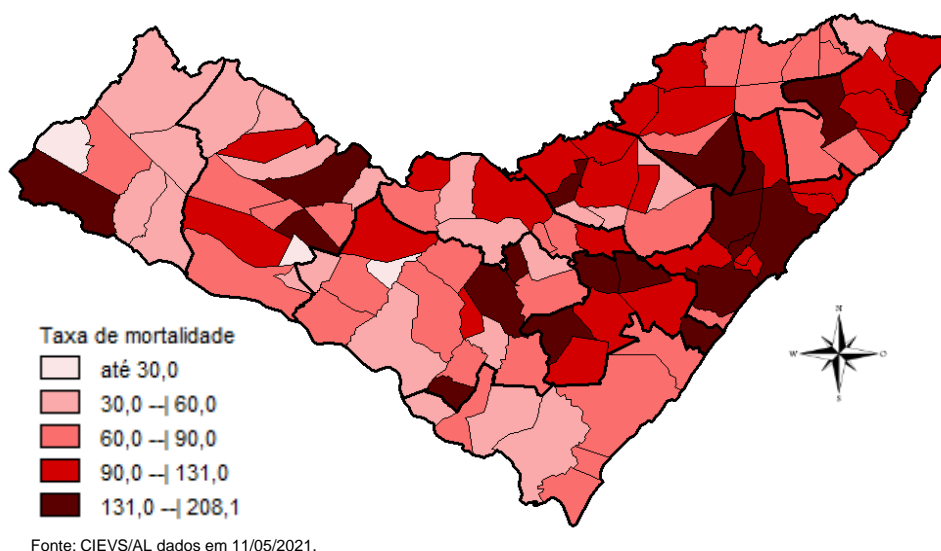
MUNICÍPIO DE RESIDÊNCIA	CASOS	ÓBITOS	INVESTIGAÇÃO*	MUNICÍPIO DE RESIDÊNCIA	CASOS	ÓBITOS	INVESTIGAÇÃO*
Água Branca	292	13	36	Mata Grande	372	12	47
Anadia	1.111	24	20	Matriz do Camaragibe	1.324	33	11
Arapiraca	22.484	357	2.182	Messias	925	25	161
Atalaia	1.064	42	34	Minador do Negrão	131	5	14
Barra de Santo Antônio	303	19	62	Monteirópolis	186	2	2
Barra de São Miguel	417	6	49	Murici	932	45	89
Batalha	938	15	4	Novo Lino	165	11	3
Belém	103	3	6	Olho d'Água das Flores	1.354	29	10
Belo Monte	258	6	41	Olho d'Água do Casado	98	5	3
Boca da Mata	1.622	41	88	Olho d'Água Grande	176	8	11
Branquinha	462	9	10	Oliveira	422	9	22
Cacimbinhas	594	7	79	Ouro Branco	278	6	44
Cajueiro	508	20	11	Palestina	397	3	1
Campestre	239	6	3	Palmeira dos Índios	3.680	89	137
Campo Alegre	2.497	63	87	Pão de Açúcar	1.060	21	11
Campo Grande	426	8	3	Pariconha	492	1	10
Canapi	245	6	3	Paripueira	289	16	7
Capela	733	10	62	Passo de Camaragibe	510	13	0
Carneiros	192	6	26	Paulo Jacinto	261	10	10
Chã Preta	237	7	11	Penedo	3.139	33	249
Coité do Noia	359	14	47	Piaçabuçu	681	16	161
Colônia Leopoldina	315	15	56	Pilar	2.710	34	17
Coqueiro Seco	407	6	30	Pindoba	86	1	7
Coruripe	3.373	42	172	Piranhas	818	15	4
Craíbas	1.021	17	7	Poço das Trincheiras	390	6	4
Delmiro Gouveia	2.817	79	83	Porto Calvo	1.066	27	38
Dois Riachos	508	5	28	Porto de Pedras	325	7	21
Estrela de Alagoas	315	10	6	Porto Real do Colégio	526	13	34
Feira Grande	658	11	132	Quebrangulo	733	11	44
Feliz Deserto	125	4	4	Rio Largo	2.764	118	110
Flexeiras	589	16	31	Roteiro	298	11	18
Girau do Ponciano	1.666	33	3	Santa Luzia do Norte	423	7	4
Ibateguara	523	13	4	Santana do Ipanema	3.997	64	131
Igaci	635	9	4	Santana do Mundaú	662	13	26
Igreja Nova	883	12	131	São Brás	310	3	5
Inhapi	332	7	29	São José da Laje	1.005	23	9
Jacaré dos Homens	218	2	4	São José da Tapera	1.175	30	57
Jacuípe	145	4	9	São Luís do Quitunde	1.087	22	8
Japaratinga	375	12	2	São Miguel dos Campos	3.218	73	39
Jaramataia	92	1	1	São Miguel dos Milagres	214	10	1
Jequiá da Praia	523	9	32	São Sebastião	1.390	25	142
Joaquim Gomes	706	20	5	Satuba	871	29	55
Jundiá	144	3	5	Senador Rui Palmeira	286	10	32
Junqueiro	923	35	53	Tanque d'Arca	297	4	20
Lagoa da Canoa	852	17	189	Taquarana	542	11	4
Limoeiro de Anadia	940	22	36	Teotônio Vilela	1.704	55	170
Maceió	71.448	2.030	5.893	Traipu	415	14	5
Major Isidoro	613	19	40	União Dos Palmares	1.774	72	125
Mar Vermelho	120	2	8	Viçosa	1.403	30	292
Maragogi	1.319	35	5	Total	180.975	4.413	12.475
Maravilha	234	9	76				
Marechal Deodoro	5.284	85	103				
Maribondo	427	17	5				

Fonte: CIEVS/AL dados em 11/05/2021.

*Casos notificados nos últimos 20 dias que estão aguardando inserção de resultados de exames e/ou preenchimento da classificação final nos sistemas de notificação (e-SUS e SIVEP) por parte dos estabelecimentos notificantes e/ou respectivos municípios.

TAXA DE INCIDÊNCIA

Gráfico 13 – Taxa de incidência (por 100.000 hab.) da COVID-19, segundo município de residência. Alagoas, 2020 e 2021.

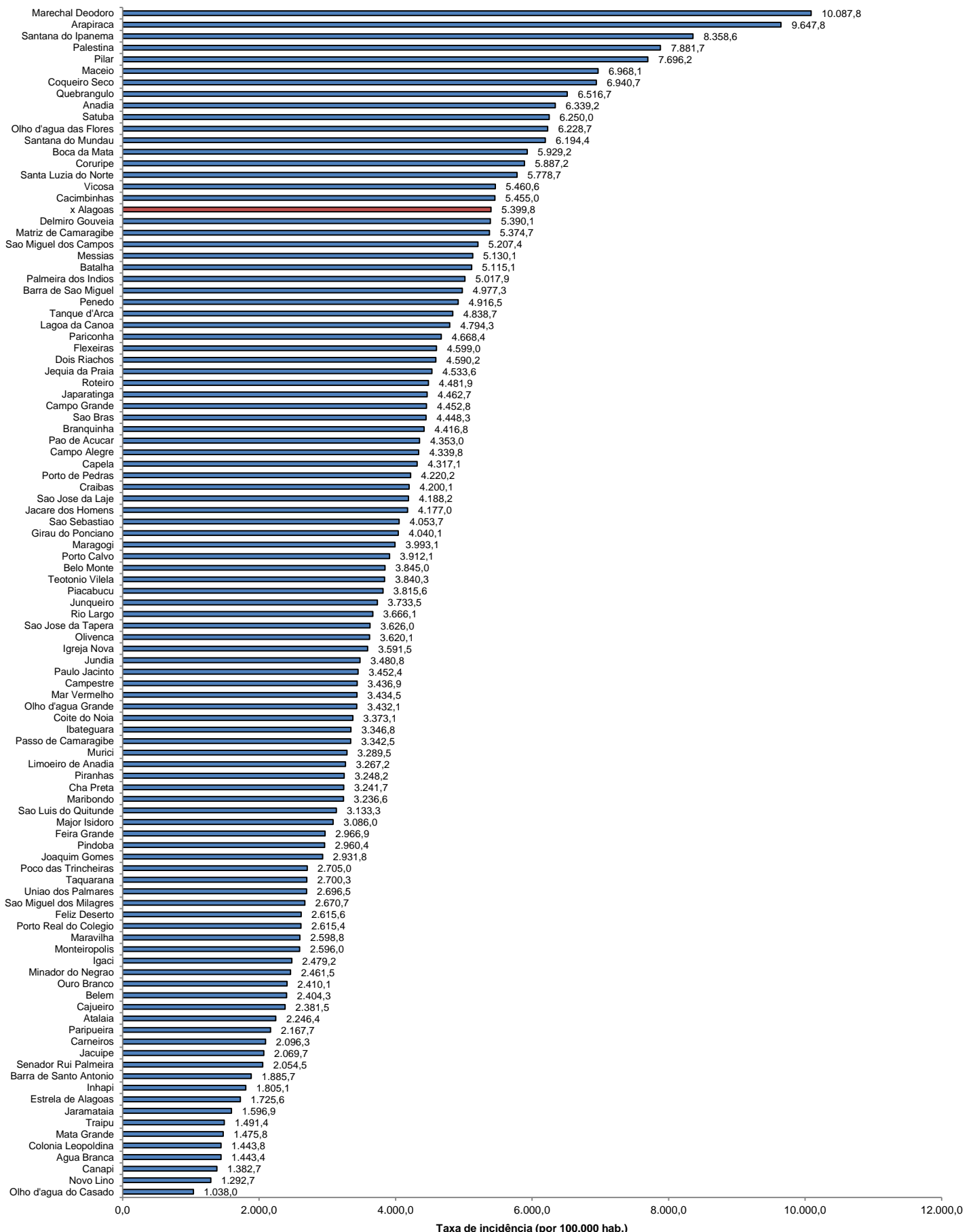

Fonte: CIEVS/AL dados em 11/05/2021. Estimativa TCU/IBGE 2020

TAXA DE INCIDÊNCIA

Gráfico 14 – Taxa de incidência (por 100.000 hab.) da COVID-19, nos últimos 28 dias (13 de abril a 10 de maio), segundo município de residência. Alagoas, 2021.

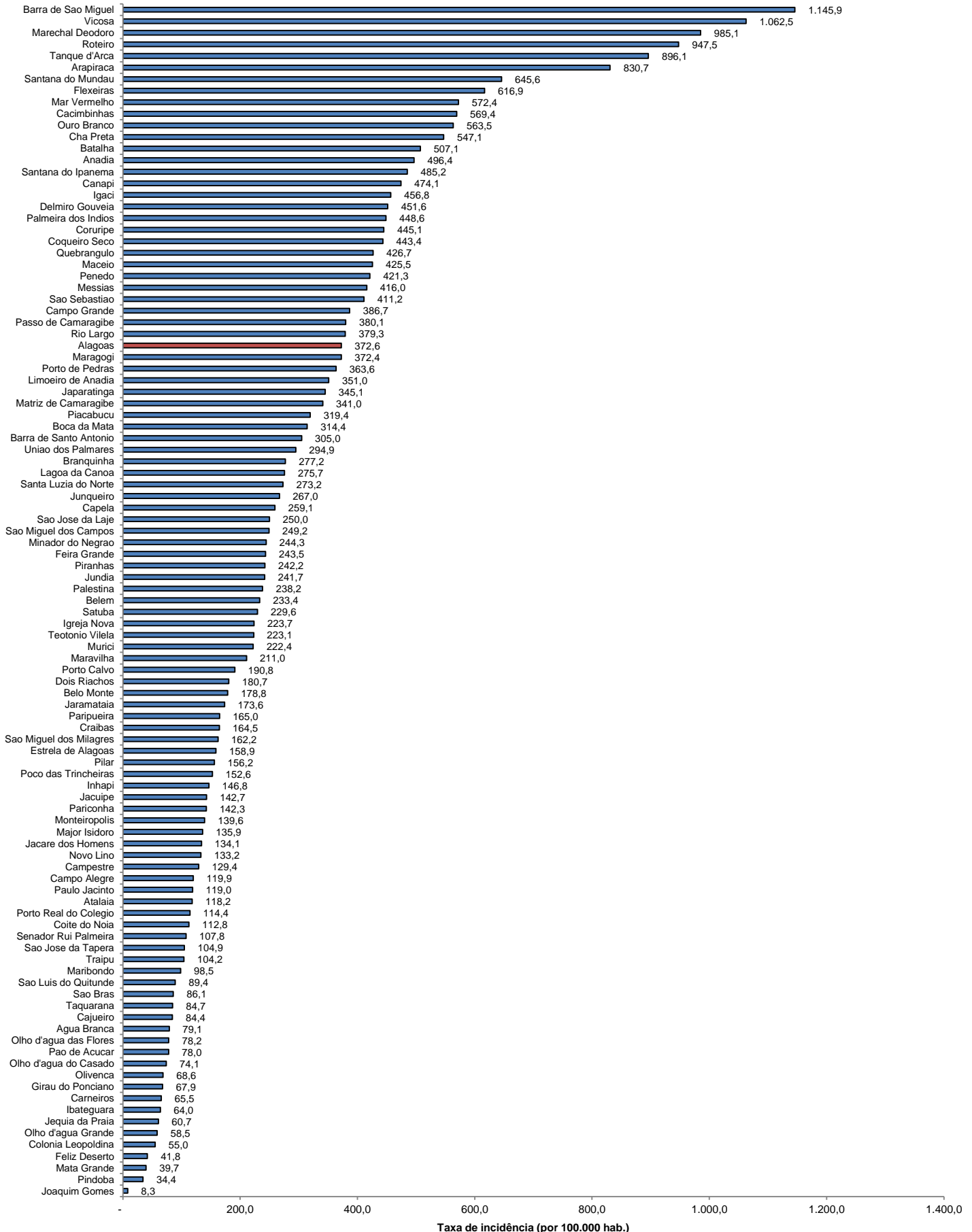

Fonte: CIEVS/AL dados em 11/05/2021. Estimativa TCU/IBGE 2020