

Informe Epidemiológico - Monitoramento da Emergência - COVID-19

17 DE MAIO DE 2021

Nº 437

Tabela 1 – Frequência de casos segundo classificação operacional para COVID-19. Alagoas, 2020 e 2021.

Casos Notificados	Em investigação		Casos Confirmados		Casos Descartados		Casos Recuperados		Óbito/Letalidade	
	Nº	%	Nº	%	Nº	%	Nº	%	Nº	%
457.598	11.572	2,5%	185.070	40,4%	260.956	57,0%	176.684	95,5%	4.508	2,4%

Fonte: CIEVS/AL dados em 17/05/2021.

SÍNDROME GRIPAL (SG)

Figura 1 – Casos confirmados de SG por COVID-19, segundo sexo. Alagoas, 2020 e 2021.

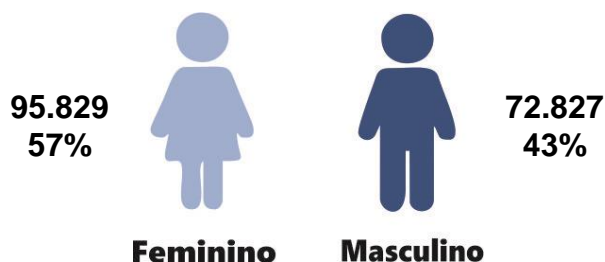

Fonte: CIEVS/AL dados em 17/05/2021.

Gráfico 1 – Frequência de casos confirmados de SG por COVID-19, segundo evolução. Alagoas, 2020 e 2021.

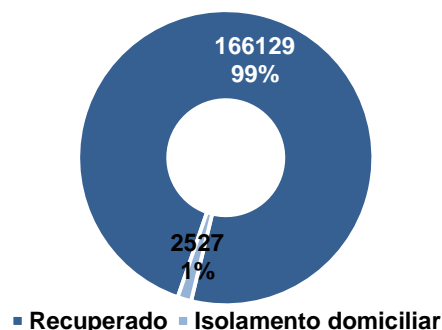

Fonte: CIEVS/AL dados em 17/05/2021.

Gráfico 2 – Casos confirmados de SG por COVID-19, segundo faixa etária. Alagoas, 2020 e 2021.

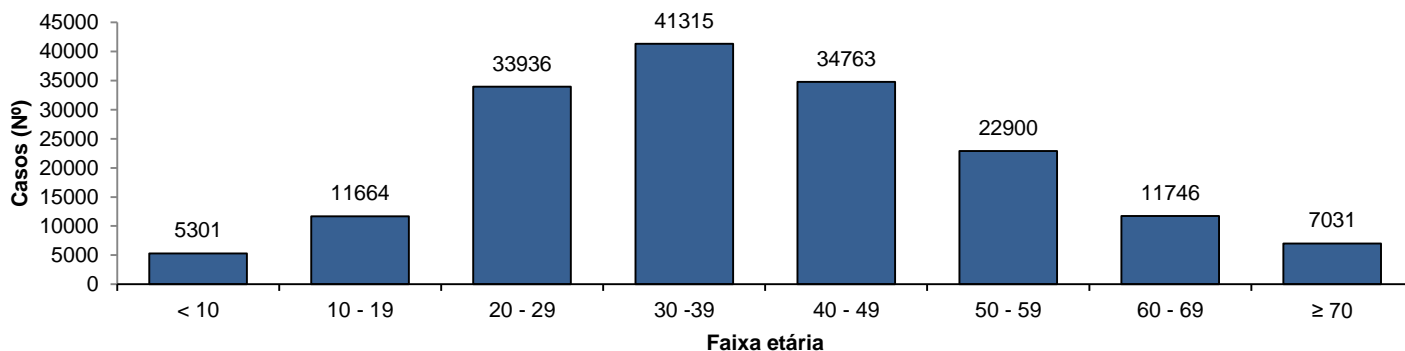

Fonte: CIEVS/AL dados em 17/05/2021.

SÍNDROME RESPIRATÓRIA AGUDA GRAVE (SRAG)

Figura 2 – Casos confirmados de SRAG por COVID-19, segundo sexo. Alagoas, 2020 e 2021.

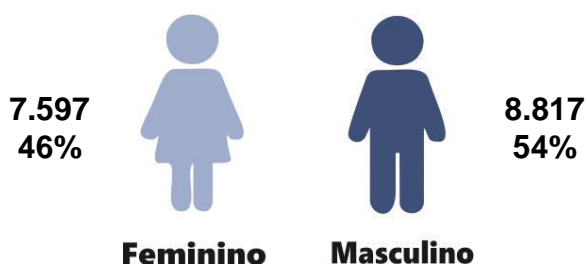

Fonte: CIEVS/AL dados em 17/05/2021.

Gráfico 3 – Frequência de casos confirmados de SRAG por COVID-19, segundo evolução. Alagoas, 2020 e 2021.

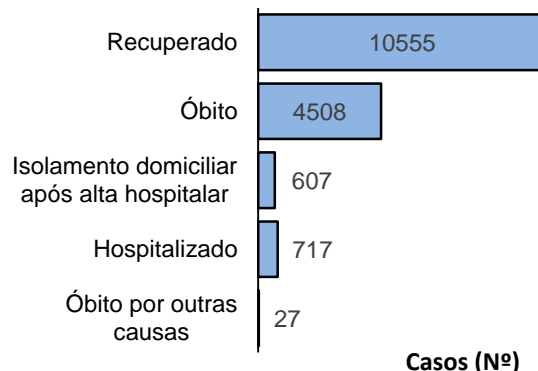

Fonte: CIEVS/AL dados em 17/05/2021.

Gráfico 4 – Frequência da faixa etária dos casos confirmados de SRAG por COVID-19. Alagoas, 2020 e 2021.

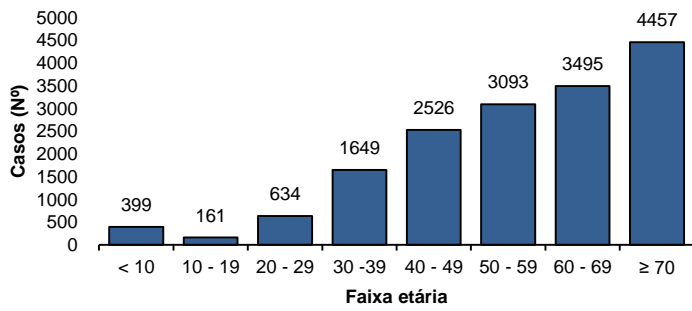

Fonte: CIEVS/AL dados em 17/05/2021.

Gráfico 5 – Frequência de casos confirmados de SRAG por COVID-19, segundo raça/cor. Alagoas, 2020 e 2021.

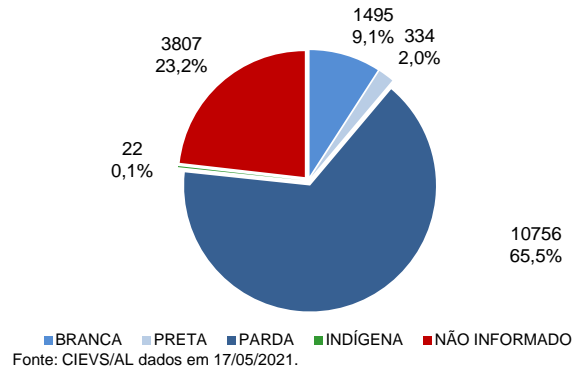

Fonte: CIEVS/AL dados em 17/05/2021.

ÓBITOS CONFIRMADOS

Gráfico 6 – Pirâmide etária dos óbitos confirmados por COVID-19, segundo sexo. Alagoas, 2020 e 2021.

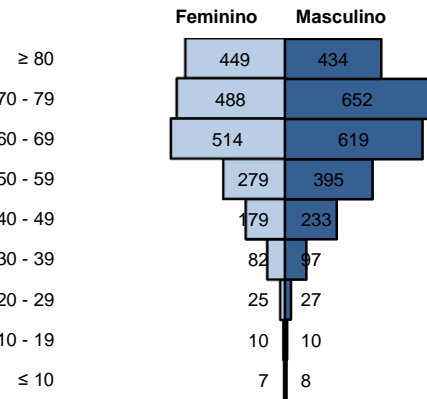

Fonte: CIEVS/AL dados em 17/05/2021.

Gráfico 7 – Frequência de óbitos confirmados por COVID-19, segundo raça/cor. Alagoas, 2020 e 2021.

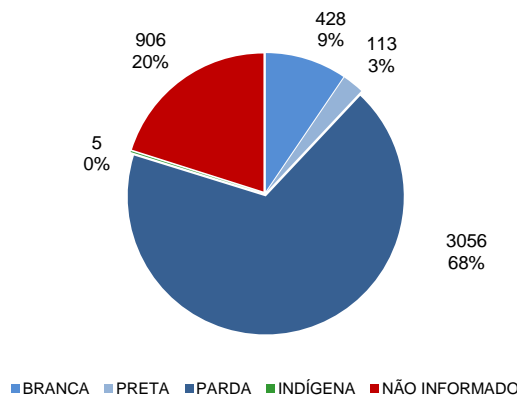

Fonte: CIEVS/AL dados em 17/05/2021.

Gráfico 8 – Frequência dos óbitos confirmados por COVID-19, segundo comorbidade e fator de risco. Alagoas, 2020 e 2021.

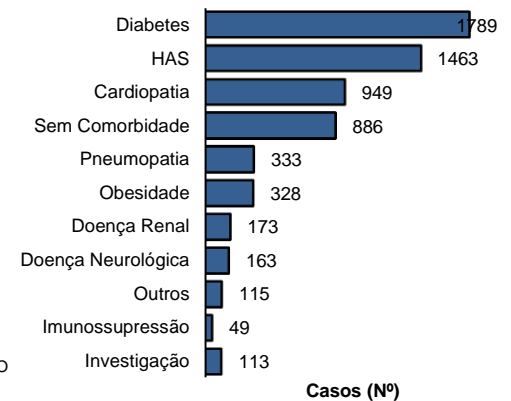

Fonte: CIEVS/AL dados em 17/05/2021.

DIAGNÓSTICO LABORATORIAL

Gráfico 9 – Número de exames recebidos e liberados pelo LACEN/AL, segundo mês de solicitação. Alagoas, 2020 e 2021.

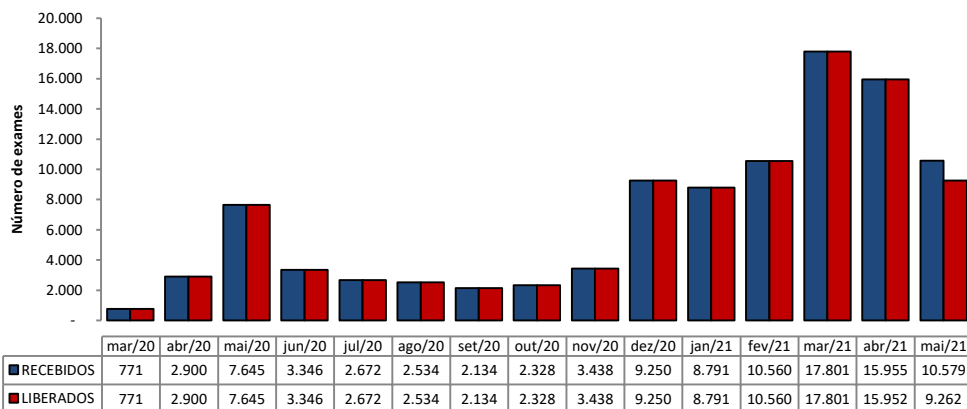

Fonte: LACEN/AL dados em 17/05/2021.

Gráfico 10 – Proporção de resultados confirmados e descartados por diagnóstico laboratorial realizado por RT-PCR, segundo mês de solicitação. Alagoas, 2020 e 2021.

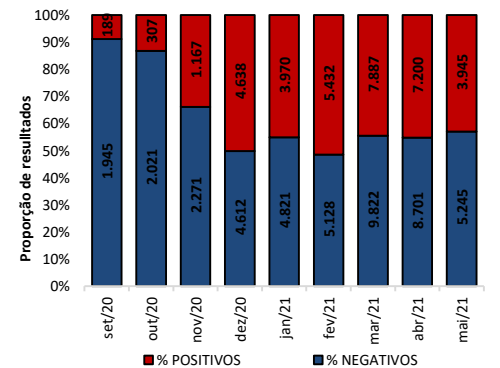

Fonte: LACEN/AL dados em 17/05/2021.

TESTES LABORATORIAIS

QUANTITATIVO GERAL DE TESTES REALIZADOS EM 16/05/2021	
Testes Rápidos (TR)	56
Positivos	26
Negativos	30
Testes RT - PCR	711
Confirmados	292
Descartados	419
ESTOQUE DE TESTES DISPONÍVEIS PARA DIAGNÓSTICO	
Testes Rápidos (TR)	11.945
Kit amplificação RT-PCR (Reações)	27.162

PROFISSIONAIS DA SAÚDE

Casos confirmados (geral)	185.070
Profissionais da Saúde Confirmados	7.399
Percentual de confirmados	4,0%

Fonte: e-SUS VE dados em 17/05/2021.

EVOLUÇÃO DE CASOS E ÓBITOS POR SEMANA EPIDEMIOLÓGICA

Gráfico 11 – Frequência de casos e óbitos confirmados segundo semana epidemiológica de ocorrência. Alagoas, 2020 e 2021.

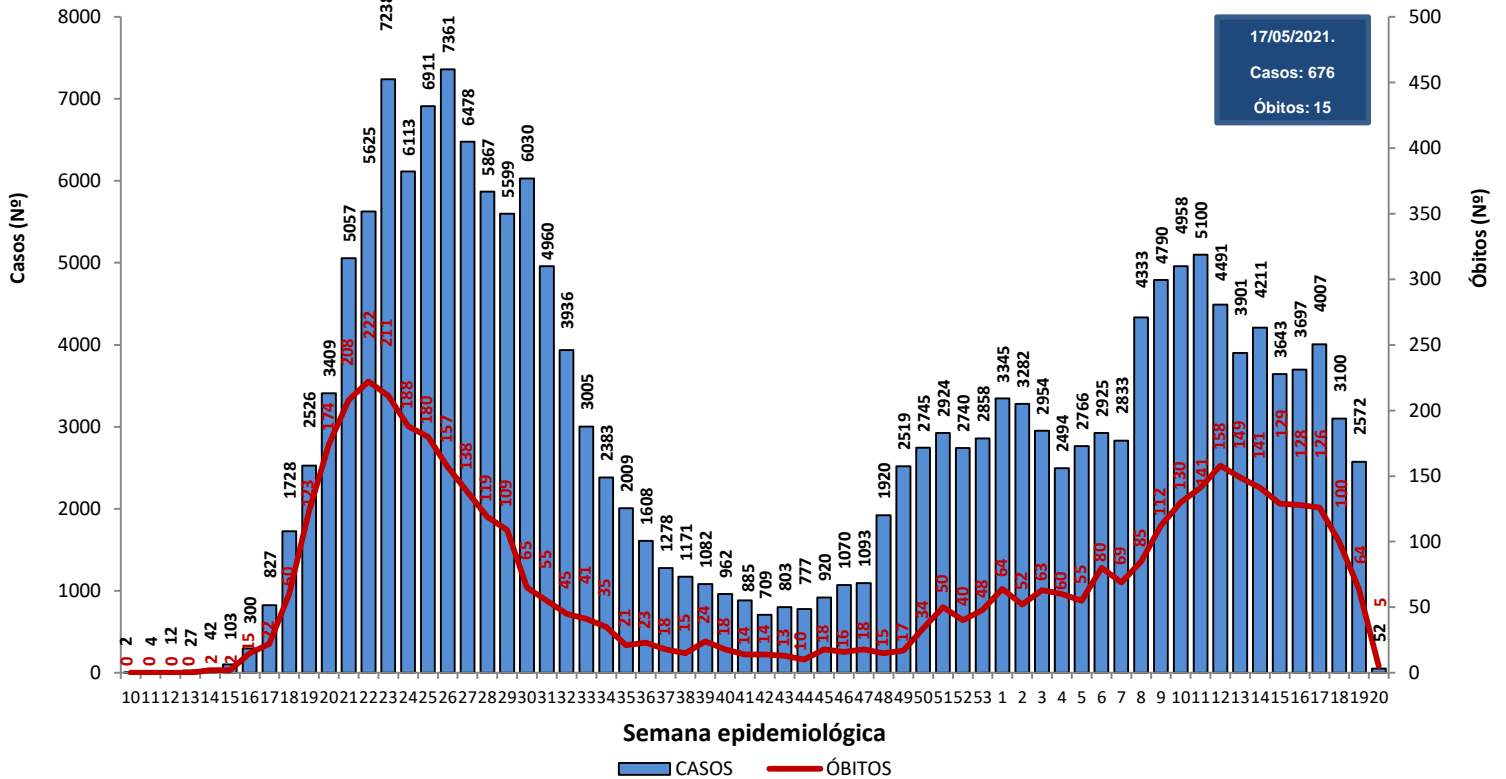

Fonte: CIEVS/AL dados em 17/05/2021.

Gráfico 12 – Frequência de casos por região (metropolitana e demais municípios) segundo semana epidemiológica de ocorrência. Alagoas, 2020 e 2021.

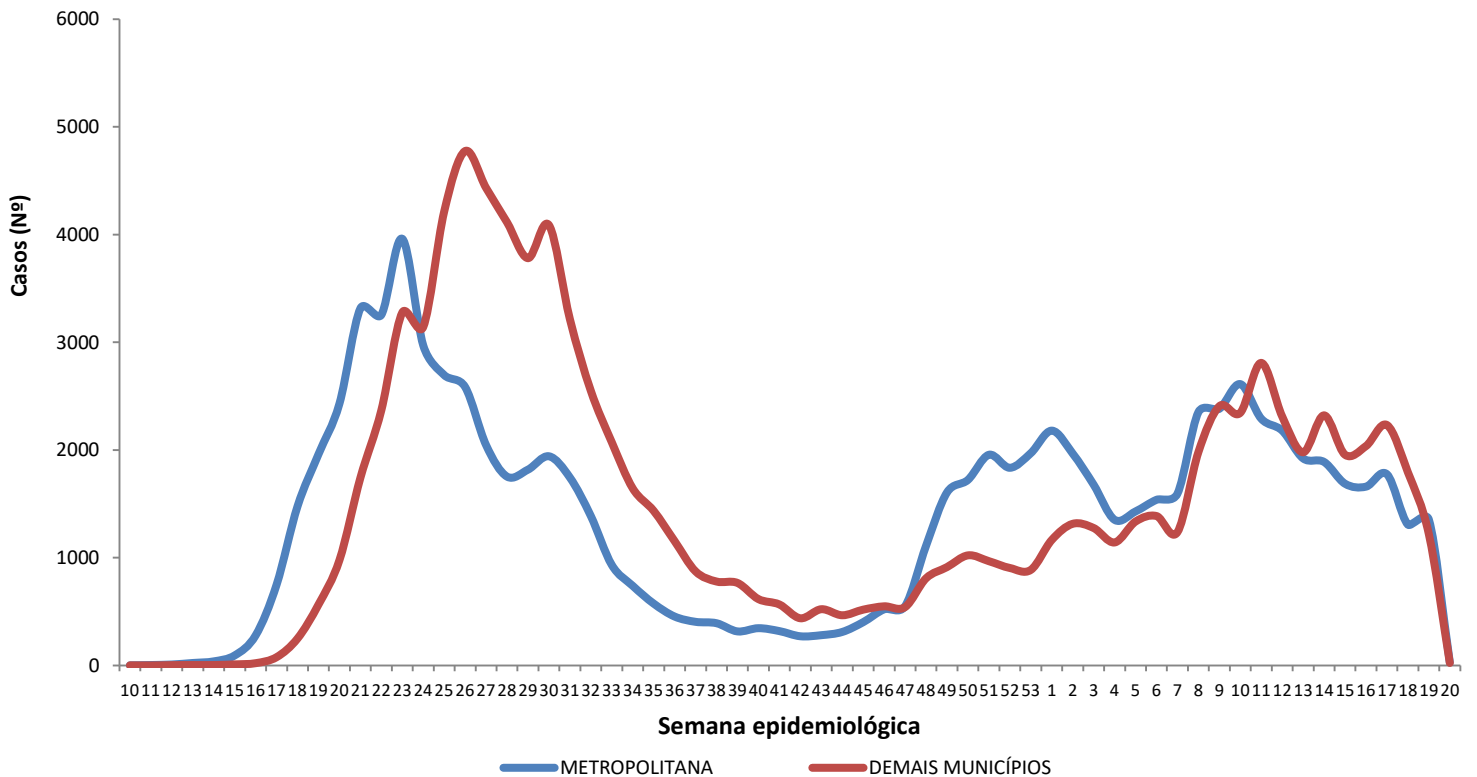

Região Metropolitana de Maceió – Barra de Santo Antônio, Barra de São Miguel, Coqueiro Seco, Maceió, Marechal Deodoro, Messias, Murici, Paripueira, Pilar, Rio Largo, Santa Luzia do Norte e Satuba.

Fonte: CIEVS/AL dados em 17/05/2021.

DISTRIBUIÇÃO ESPACIAL

Figura 3 – Taxa de incidência acumulada (por 100.000 hab.) dos casos confirmados da COVID-19, segundo município de residência. Alagoas, 2020 e 2021.

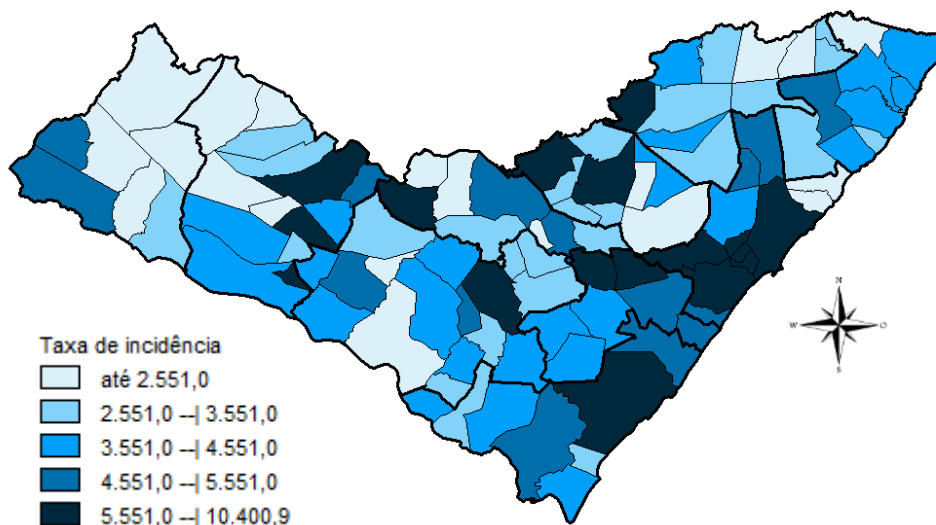

Fonte: CIEVS/AL dados em 17/05/2021.

Figura 4 – Taxa de incidência (por 100.000 hab.) dos casos confirmados da COVID-19, nos últimos 28 dias (19 de abril a 16 de maio), segundo município de residência. Alagoas, 2021.

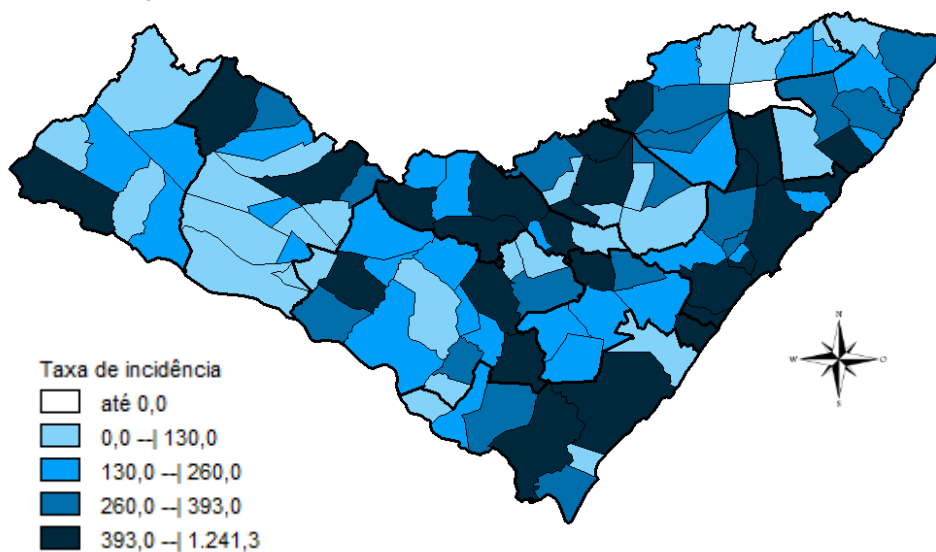

Fonte: CIEVS/AL dados em 17/05/2021.

Figura 5 – Taxa de mortalidade acumulada (por 100.000 hab.) dos casos confirmados da COVID-19, segundo município de residência. Alagoas, 2020 e 2021.

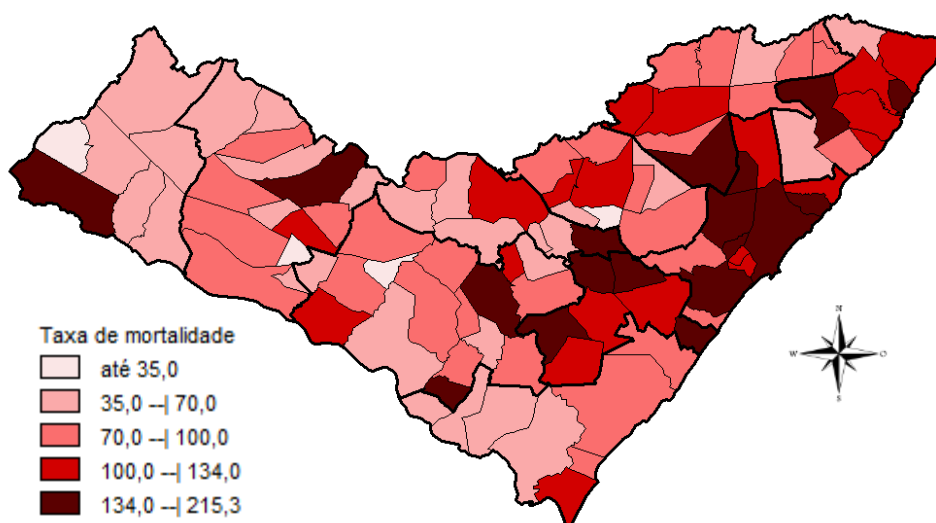

Fonte: CIEVS/AL dados em 17/05/2021.

DISTRIBUIÇÃO ESPACIAL

Tabela 2 – Frequência de casos e óbitos confirmados de COVID-19, e casos em investigação segundo município de residência. Alagoas, 2020 e 2021.

MUNICÍPIO DE RESIDÊNCIA	CASOS	ÓBITOS	INVESTIGAÇÃO*	MUNICÍPIO DE RESIDÊNCIA	CASOS	ÓBITOS	INVESTIGAÇÃO*
Água Branca	307	14	35	Mata Grande	382	12	42
Anadia	1.120	25	18	Matriz do Camaragibe	1.342	34	4
Arapiraca	23.088	365	2.086	Messias	955	26	129
Atalaia	1.076	43	46	Minador do Negrão	132	5	13
Barra de Santo Antônio	334	19	64	Monteirópolis	189	2	1
Barra de São Miguel	441	7	36	Murici	955	45	58
Batalha	948	15	4	Novo Lino	167	11	2
Belém	105	3	4	Olho d'Água das Flores	1.372	29	6
Belo Monte	269	7	48	Olho d'Água do Casado	98	5	0
Boca da Mata	1.649	41	85	Olho d'Água Grande	177	9	12
Branquinha	469	9	4	Oliveira	426	9	23
Cacimbinhas	612	7	57	Ouro Branco	286	6	36
Cajueiro	515	20	13	Palestina	400	3	2
Campestre	241	6	4	Palmeira dos Índios	3.803	92	99
Campo Alegre	2.528	63	126	Pão de Açúcar	1.069	22	12
Campo Grande	427	8	3	Pariconha	497	1	11
Canapi	250	7	1	Paripueira	292	18	6
Capela	766	11	78	Passo de Camaragibe	554	13	2
Carneiros	199	6	22	Paulo Jacinto	265	10	5
Chã Preta	252	7	8	Penedo	3.219	36	380
Coité do Noia	360	14	58	Piaçabuçu	685	19	213
Colônia Leopoldina	319	15	71	Pilar	2.823	35	18
Coqueiro Seco	421	6	22	Pindoba	87	1	12
Coruripe	3.451	42	185	Piranhas	831	15	6
Craíbas	1.051	18	11	Poço das Trincheiras	390	6	3
Delmiro Gouveia	2.868	81	66	Porto Calvo	1.077	31	39
Dois Riachos	526	5	18	Porto de Pedras	330	9	24
Estrela de Alagoas	324	10	6	Porto Real do Colégio	558	13	18
Feira Grande	667	11	125	Quebrangulo	740	11	53
Feliz Deserto	125	4	4	Rio Largo	3.003	124	104
Flexeiras	607	17	32	Roteiro	311	11	11
Girau do Ponciano	1.684	34	5	Santa Luzia do Norte	427	8	6
Ibateguara	539	13	4	Santana do Ipanema	4.045	67	121
Igaci	691	9	4	Santana do Mundaú	675	13	44
Igreja Nova	930	12	120	São Brás	313	3	6
Inhapi	346	7	27	São José da Laje	1.018	23	12
Jacaré dos Homens	221	2	9	São José da Tapera	1.184	31	65
Jacuípe	145	4	6	São Luís do Quitunde	1.098	24	5
Japaratinga	378	12	1	São Miguel dos Campos	3.235	73	26
Jaramataia	94	1	1	São Miguel dos Milagres	221	10	1
Jequiá da Praia	532	9	48	São Sebastião	1.458	25	117
Joaquim Gomes	706	20	5	Satuba	955	30	71
Jundiá	144	3	5	Senador Rui Palmeira	288	10	31
Junqueiro	937	35	18	Tanque d'Arca	306	4	38
Lagoa da Canoa	858	17	198	Taquarana	551	11	6
Limoeiro de Anadia	954	22	67	Teotônio Vilela	1.755	56	129
Maceió	72.685	2.064	5.109	Traipu	427	14	3
Major Isidoro	621	19	34	União Dos Palmares	1.869	73	119
Mar Vermelho	122	2	9	Viçosa	1.472	30	312
Maragogi	1.336	35	2	Total	185.070	4.508	11.572
Maravilha	243	9	37				
Marechal Deodoro	5.448	87	63				
Maribondo	429	18	4				

Fonte: CIEVS/AL dados em 17/05/2021.

*Casos notificados nos últimos 20 dias que estão aguardando inserção de resultados de exames e/ou preenchimento da classificação final nos sistemas de notificação (e-SUS e SIVEP) por parte dos estabelecimentos notificantes e/ou respectivos municípios.

TAXA DE INCIDÊNCIA

Gráfico 13 – Taxa de incidência (por 100.000 hab.) da COVID-19, segundo município de residência. Alagoas, 2020 e 2021.

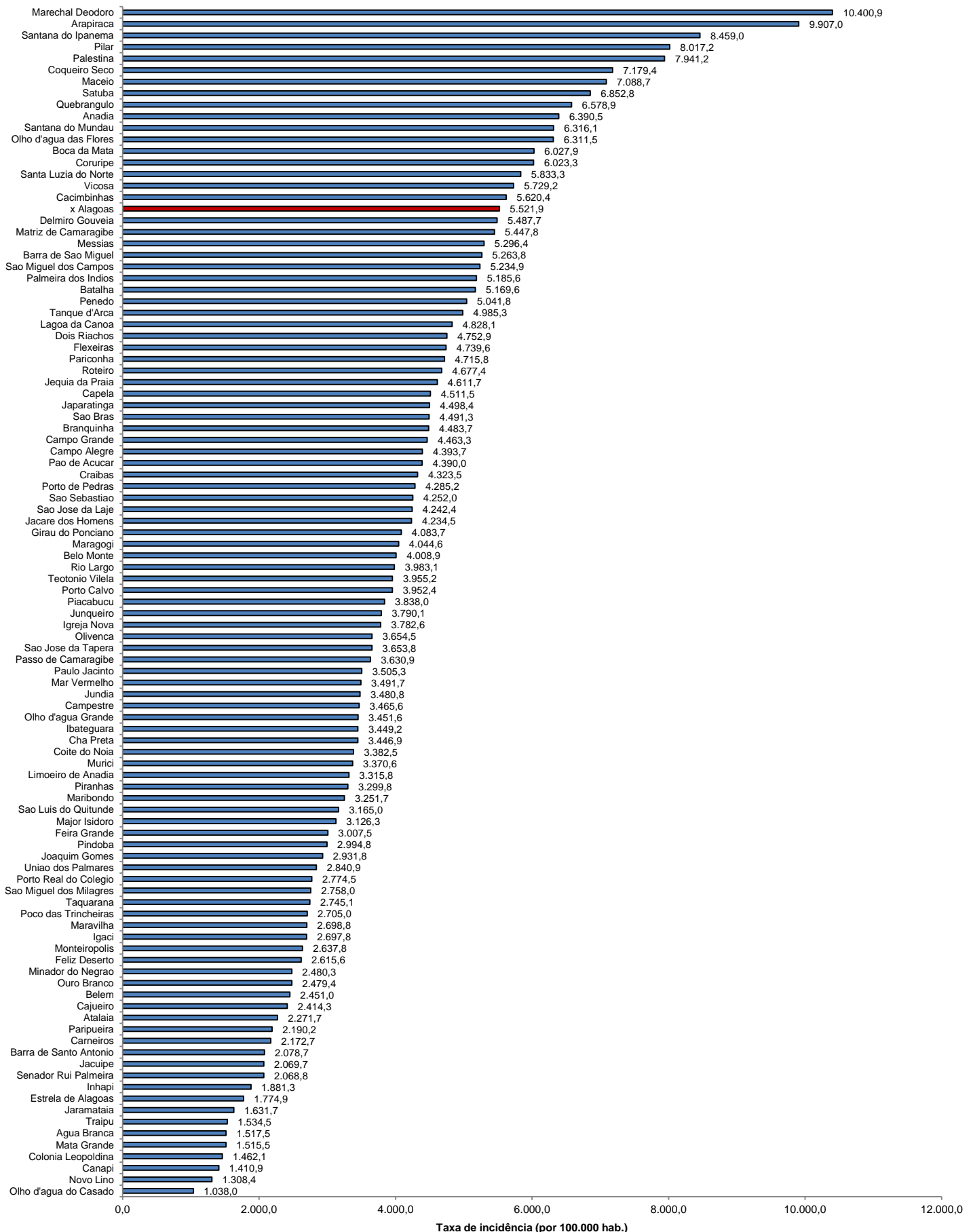

Fonte: CIEVS/AL dados em 17/05/2021. Estimativa TCU/IBGE 2020

TAXA DE INCIDÊNCIA

Gráfico 14 – Taxa de incidência (por 100.000 hab.) da COVID-19, nos últimos 28 dias (19 de abril a 16 de maio), segundo município de residência. Alagoas, 2021.

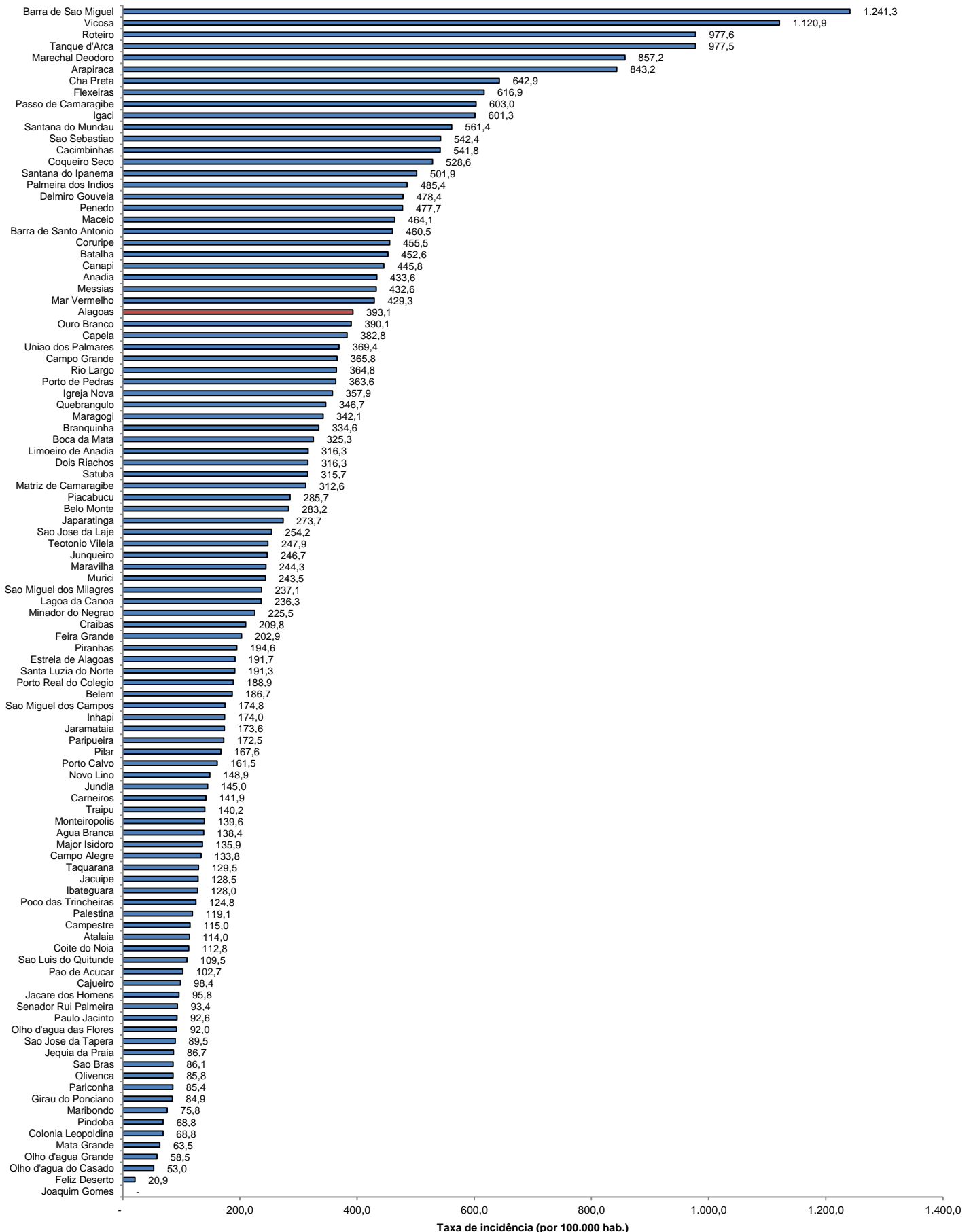

Fonte: CIEVS/AL dados em 17/05/2021. Estimativa TCU/IBGE 2020