

**Informe Epidemiológico - Monitoramento da Emergência - COVID-19**

**20 DE MAIO DE 2021**

**Nº 440**

**Tabela 1** – Frequência de casos segundo classificação operacional para COVID-19. Alagoas, 2020 e 2021.

Casos Notificados	Em investigação		Casos Confirmados		Casos Descartados		Casos Recuperados		Óbito/Letalidade	
465.334	13.004	2,8%	187.085	40,2%	265.245	57,0%	178.091	95,2%	4.554	2,4%

Fonte: CIEVS/AL dados em 20/05/2021.

**SÍNDROME GRIPAL (SG)**

**Figura 1** – Casos confirmados de SG por COVID-19, segundo sexo. Alagoas, 2020 e 2021.

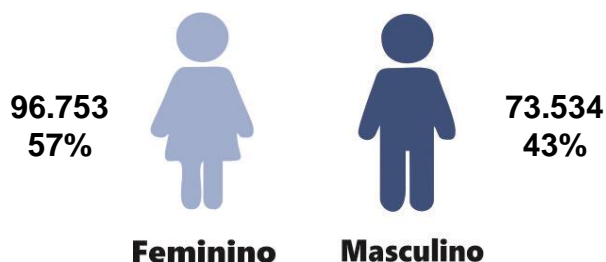

Fonte: CIEVS/AL dados em 20/05/2021.

**Gráfico 1** – Frequência de casos confirmados de SG por COVID-19, segundo evolução. Alagoas, 2020 e 2021.

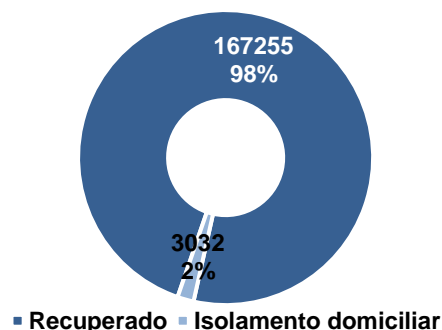

Fonte: CIEVS/AL dados em 20/05/2021.

**Gráfico 2** – Casos confirmados de SG por COVID-19, segundo faixa etária. Alagoas, 2020 e 2021.

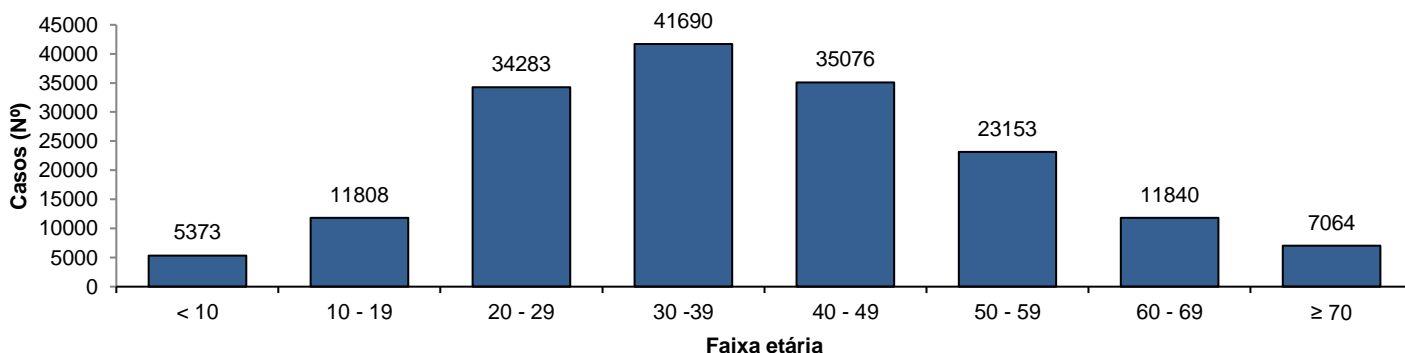

Fonte: CIEVS/AL dados em 20/05/2021.

**SÍNDROME RESPIRATÓRIA AGUDA GRAVE (SRAG)**

**Figura 2** – Casos confirmados de SRAG por COVID-19, segundo sexo. Alagoas, 2020 e 2021.

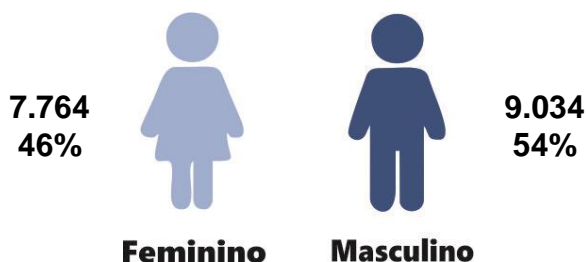

Fonte: CIEVS/AL dados em 20/05/2021.

**Gráfico 3** – Frequência de casos confirmados de SRAG por COVID-19, segundo evolução. Alagoas, 2020 e 2021.

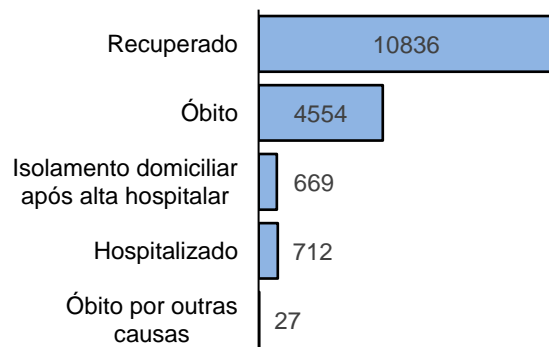

Fonte: CIEVS/AL dados em 20/05/2021.

**Casos (Nº)**

**Gráfico 4** – Frequência da faixa etária dos casos confirmados de SRAG por COVID-19. Alagoas, 2020 e 2021.

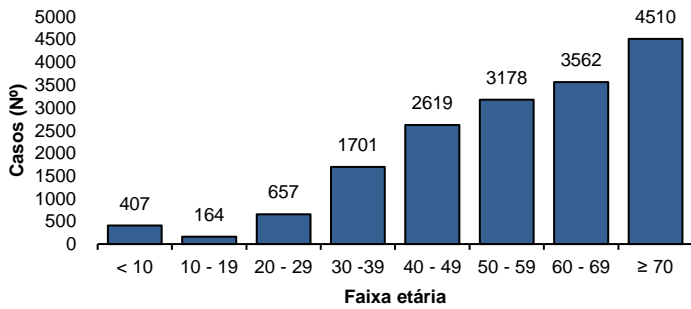

Fonte: CIEVS/AL dados em 20/05/2021.

**Gráfico 5** – Frequência de casos confirmados de SRAG por COVID-19, segundo raça/cor. Alagoas, 2020 e 2021.

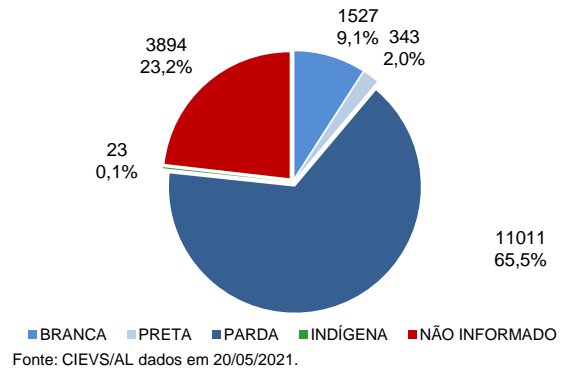

Fonte: CIEVS/AL dados em 20/05/2021.

### ÓBITOS CONFIRMADOS

**Gráfico 6** – Pirâmide etária dos óbitos confirmados por COVID-19, segundo sexo. Alagoas, 2020 e 2021.

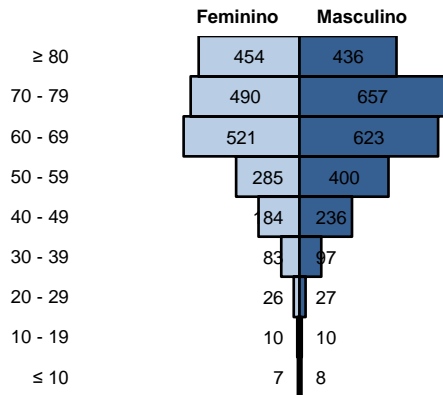

Fonte: CIEVS/AL dados em 20/05/2021.

**Gráfico 7** – Frequência de óbitos confirmados por COVID-19, segundo raça/cor. Alagoas, 2020 e 2021.

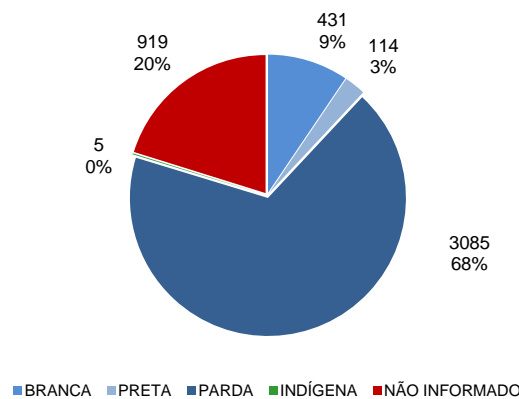

Fonte: CIEVS/AL dados em 20/05/2021.

**Gráfico 8** – Frequência dos óbitos confirmados por COVID-19, segundo comorbidade e fator de risco. Alagoas, 2020 e 2021.

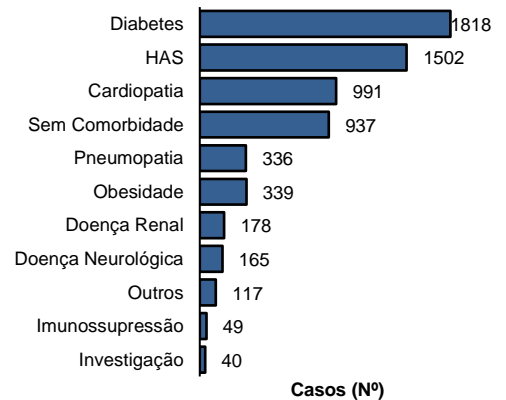

Fonte: CIEVS/AL dados em 20/05/2021.

### DIAGNÓSTICO LABORATORIAL

**Gráfico 9** – Número de exames recebidos e liberados pelo LACEN/AL, segundo mês de solicitação. Alagoas, 2020 e 2021.

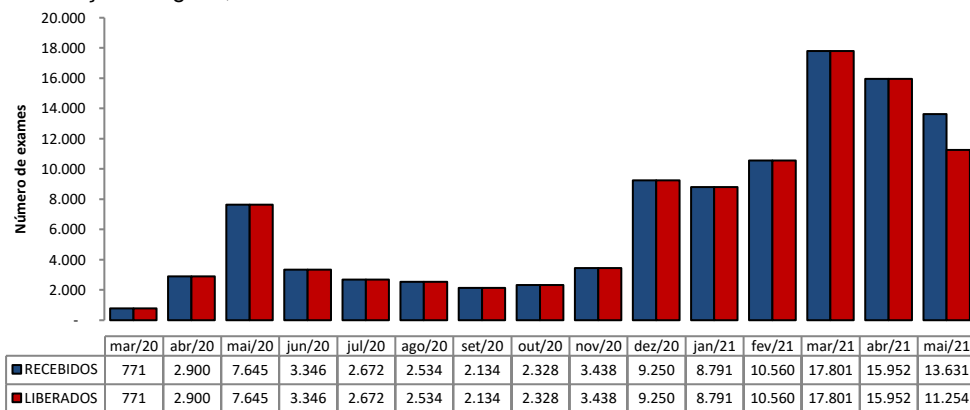

Fonte: LACEN/AL dados em 20/05/2021.

**Gráfico 10** – Proporção de resultados confirmados e descartados por diagnóstico laboratorial realizado por RT-PCR, segundo mês de solicitação. Alagoas, 2020 e 2021.

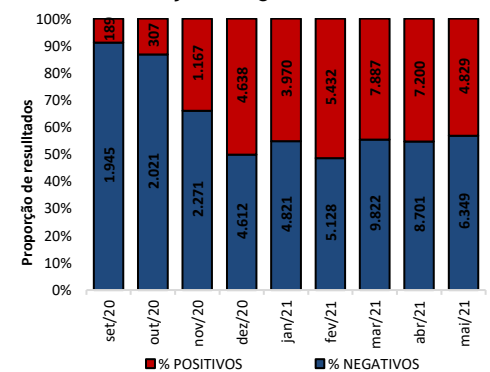

Fonte: LACEN/AL dados em 20/05/2021.

### TESTES LABORATORIAIS

QUANTITATIVO GERAL DE TESTES REALIZADOS EM 19/05/2021	
Testes Rápidos (TR)	37
Positivos	13
Negativos	24
Testes RT - PCR	986
Confirmados	401
Descartados	585
ESTOQUE DE TESTES DISPONÍVEIS PARA DIAGNÓSTICO	
Testes Rápidos (TR)	11.945
Kit amplificação RT-PCR (Reações)	25.174

\*Sem informação da Unidade de Emergência de Síndrome Gripais Arapiraca

### PROFISSIONAIS DA SAÚDE

Casos confirmados (geral)	187.085
Profissionais da Saúde Confirmados	7.419
Percentual de confirmados	4,0%

Fonte: e-SUS VE dados em 20/05/2021.

EVOLUÇÃO DE CASOS E ÓBITOS POR SEMANA EPIDEMIOLÓGICA

Gráfico 11 – Frequência de casos e óbitos confirmados segundo semana epidemiológica de ocorrência. Alagoas, 2020 e 2021.

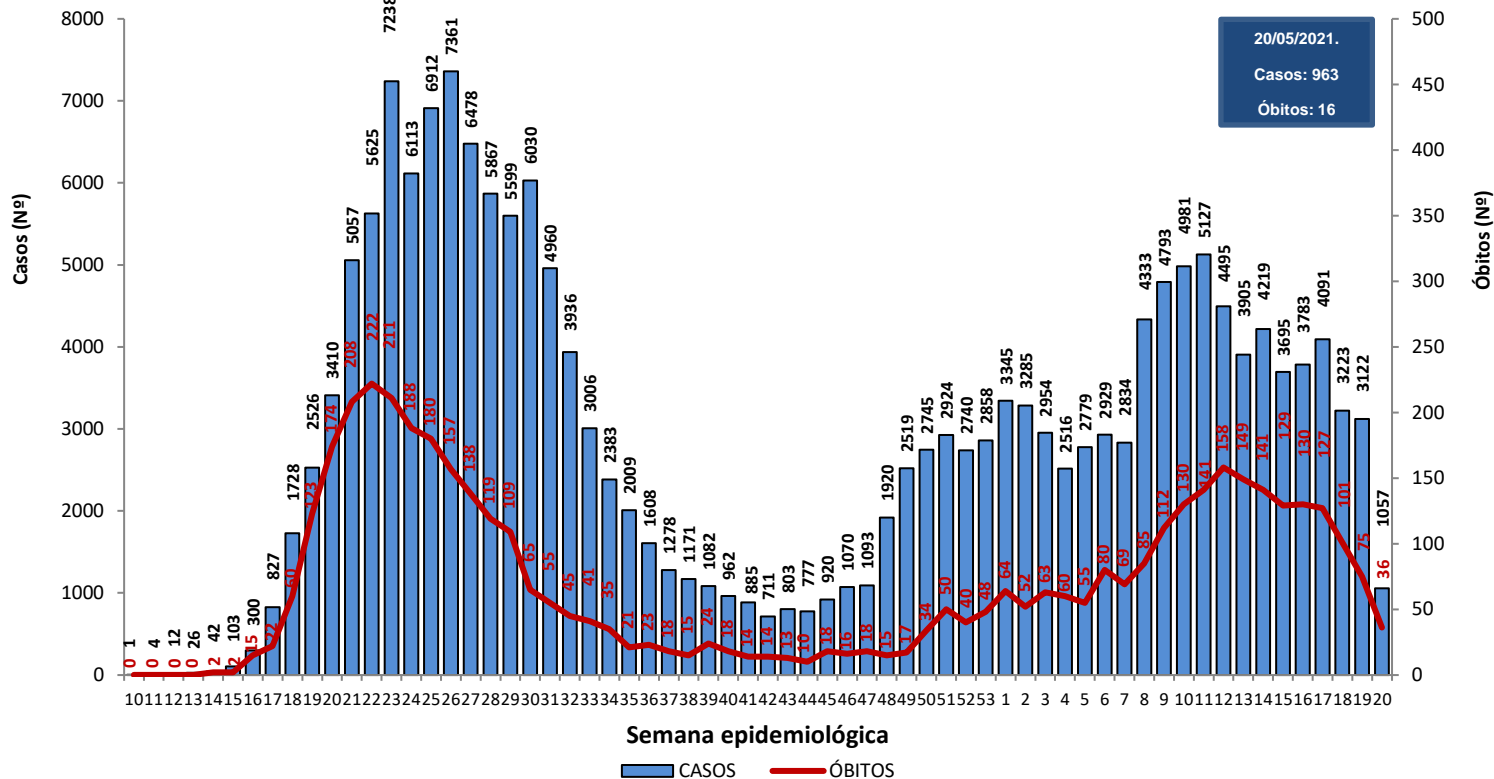

Fonte: CIEVS/AL dados em 20/05/2021.

Gráfico 12 – Frequência de casos por região (metropolitana e demais municípios) segundo semana epidemiológica de ocorrência. Alagoas, 2020 e 2021.

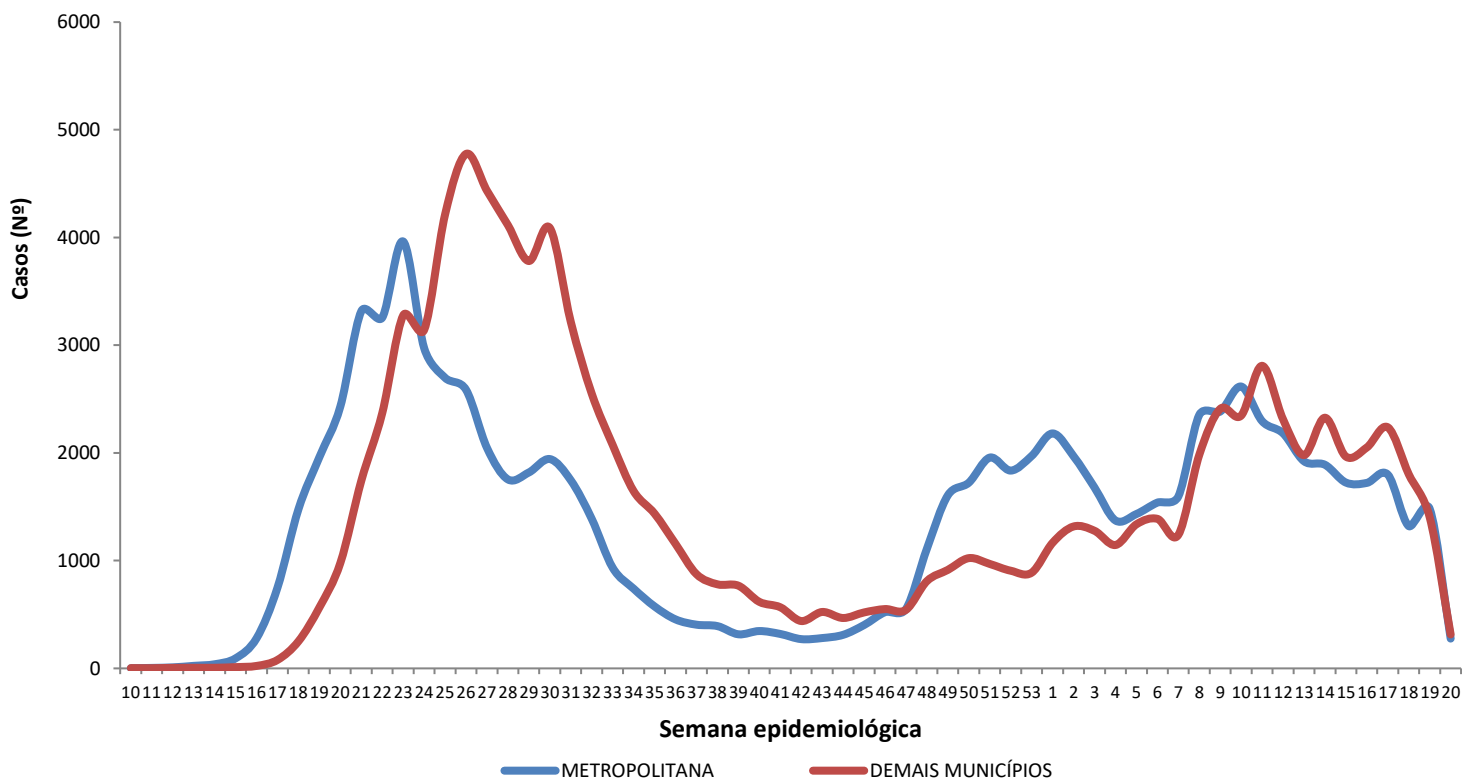

Região Metropolitana de Maceió – Barra de Santo Antônio, Barra de São Miguel, Coqueiro Seco, Maceió, Marechal Deodoro, Messias, Murici, Paripueira, Pilar, Rio Largo, Santa Luzia do Norte e Satuba.

Fonte: CIEVS/AL dados em 20/05/2021.

DISTRIBUIÇÃO ESPACIAL

**Figura 3** – Taxa de incidência acumulada (por 100.000 hab.) dos casos confirmados da COVID-19, segundo município de residência. Alagoas, 2020 e 2021.

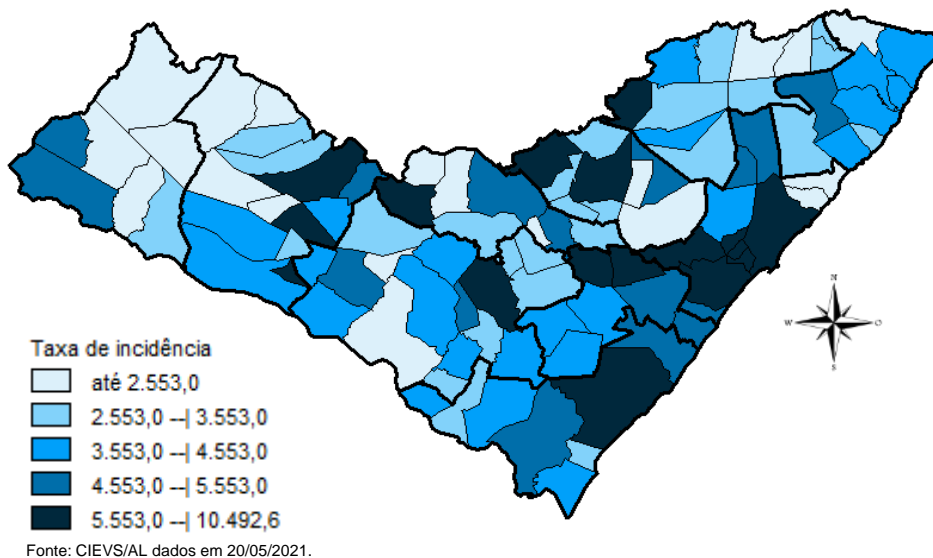

**Figura 4** – Taxa de incidência (por 100.000 hab.) dos casos confirmados da COVID-19, nos últimos 28 dias (22 de abril a 19 de maio), segundo município de residência. Alagoas, 2021.

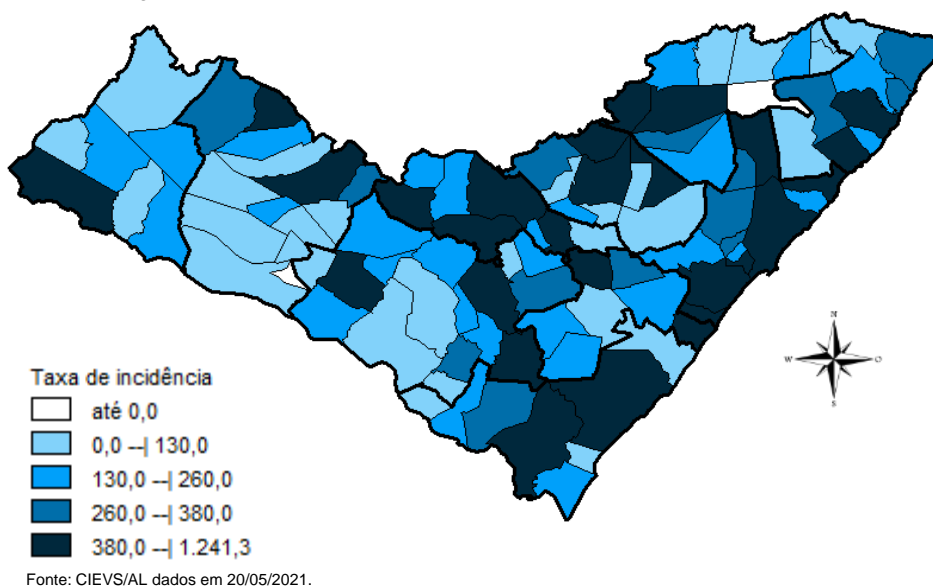

**Figura 5** – Taxa de mortalidade acumulada (por 100.000 hab.) dos casos confirmados da COVID-19, segundo município de residência. Alagoas, 2020 e 2021.

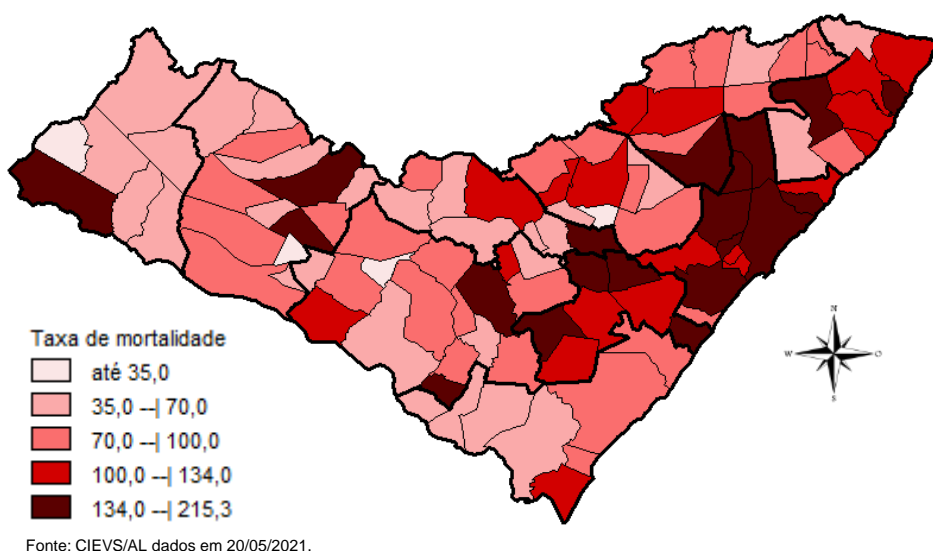

## DISTRIBUIÇÃO ESPACIAL

**Tabela 2** – Frequência de casos e óbitos confirmados de COVID-19, e casos em investigação segundo município de residência. Alagoas, 2020 e 2021.

MUNICÍPIO DE RESIDÊNCIA	CASOS	ÓBITOS	INVESTIGAÇÃO*	MUNICÍPIO DE RESIDÊNCIA	CASOS	ÓBITOS	INVESTIGAÇÃO*
Água Branca	316	14	28	Mata Grande	388	12	36
Anadia	1.139	26	39	Matriz do Camaragibe	1.345	34	3
Arapiraca	23.309	373	2.323	Messias	963	26	145
Atalaia	1.078	43	61	Minador do Negrão	132	5	14
Barra de Santo Antônio	358	20	43	Monteirópolis	192	2	1
Barra de São Miguel	447	7	22	Murici	961	46	92
Batalha	968	15	5	Novo Lino	169	11	2
Belém	107	3	4	Olho d'Água das Flores	1.380	30	6
Belo Monte	277	7	42	Olho d'Água do Casado	98	5	1
Boca da Mata	1.669	42	101	Olho d'Água Grande	177	9	8
Branquinha	469	9	13	Oliveira	431	9	24
Cacimbinhas	617	7	58	Ouro Branco	303	6	55
Cajueiro	516	20	11	Palestina	400	3	3
Campestre	244	6	3	Palmeira dos Índios	3.868	95	131
Campo Alegre	2.534	64	134	Pão de Açúcar	1.077	22	5
Campo Grande	444	8	3	Pariconha	498	1	17
Canapi	270	7	1	Paripueira	299	18	7
Capela	778	11	125	Passo de Camaragibe	575	13	2
Carneiros	200	6	6	Paulo Jacinto	266	10	4
Chã Preta	258	7	11	Penedo	3.283	36	509
Coité do Noia	365	14	56	Piaçabuçu	688	19	233
Colônia Leopoldina	322	15	61	Pilar	2.894	37	19
Coqueiro Seco	422	6	29	Pindoba	87	1	14
Coruripe	3.499	42	173	Piranhas	838	15	16
Craíbas	1.068	18	12	Poço das Trincheiras	390	6	3
Delmiro Gouveia	2.894	84	98	Porto Calvo	1.083	33	41
Dois Riachos	536	5	23	Porto de Pedras	340	9	37
Estrela de Alagoas	326	10	13	Porto Real do Colégio	562	13	22
Feira Grande	677	11	112	Quebrangulo	753	11	47
Feliz Deserto	126	4	3	Rio Largo	3.026	124	108
Flexeiras	616	18	18	Roteiro	316	11	3
Girau do Ponciano	1.688	34	6	Santa Luzia do Norte	433	8	16
Ibateguara	542	13	5	Santana do Ipanema	4.078	68	150
Igaci	738	10	7	Santana do Mundaú	688	13	47
Igreja Nova	934	12	178	São Brás	313	3	11
Inhapi	353	7	15	São José da Laje	1.019	23	12
Jacaré dos Homens	223	2	8	São José da Tapera	1.187	31	77
Jacuípe	145	4	4	São Luís do Quitunde	1.107	24	5
Japaratinga	384	12	1	São Miguel dos Campos	3.250	74	32
Jaramataia	97	1	17	São Miguel dos Milagres	223	10	2
Jequiá da Praia	540	9	50	São Sebastião	1.494	25	201
Joaquim Gomes	706	20	5	Satuba	959	30	62
Jundiá	145	3	0	Senador Rui Palmeira	290	10	22
Junqueiro	949	35	42	Tanque d'Arca	311	4	47
Lagoa da Canoa	874	17	308	Taquarana	566	11	8
Limoeiro de Anadia	959	22	78	Teotônio Vilela	1.760	56	139
Maceió	73.376	2.080	5.482	Traipu	432	14	2
Major Isidoro	626	19	54	União Dos Palmares	1.906	73	145
Mar Vermelho	125	2	8	Viçosa	1.492	31	384
Maragogi	1.340	35	4	<b>Total</b>	<b>187.085</b>	<b>4.554</b>	<b>13.004</b>
Maravilha	249	9	33				
Marechal Deodoro	5.523	88	95				
Maribondo	430	18	3				

Fonte: CIEVS/AL dados em 20/05/2021.

\*Casos notificados nos últimos 20 dias que estão aguardando inserção de resultados de exames e/ou preenchimento da classificação final nos sistemas de notificação (e-SUS e SIVEP) por parte dos estabelecimentos notificantes e/ou respectivos municípios.

TAXA DE INCIDÊNCIA

Gráfico 13 – Taxa de incidência (por 100.000 hab.) da COVID-19, segundo município de residência. Alagoas, 2020 e 2021.

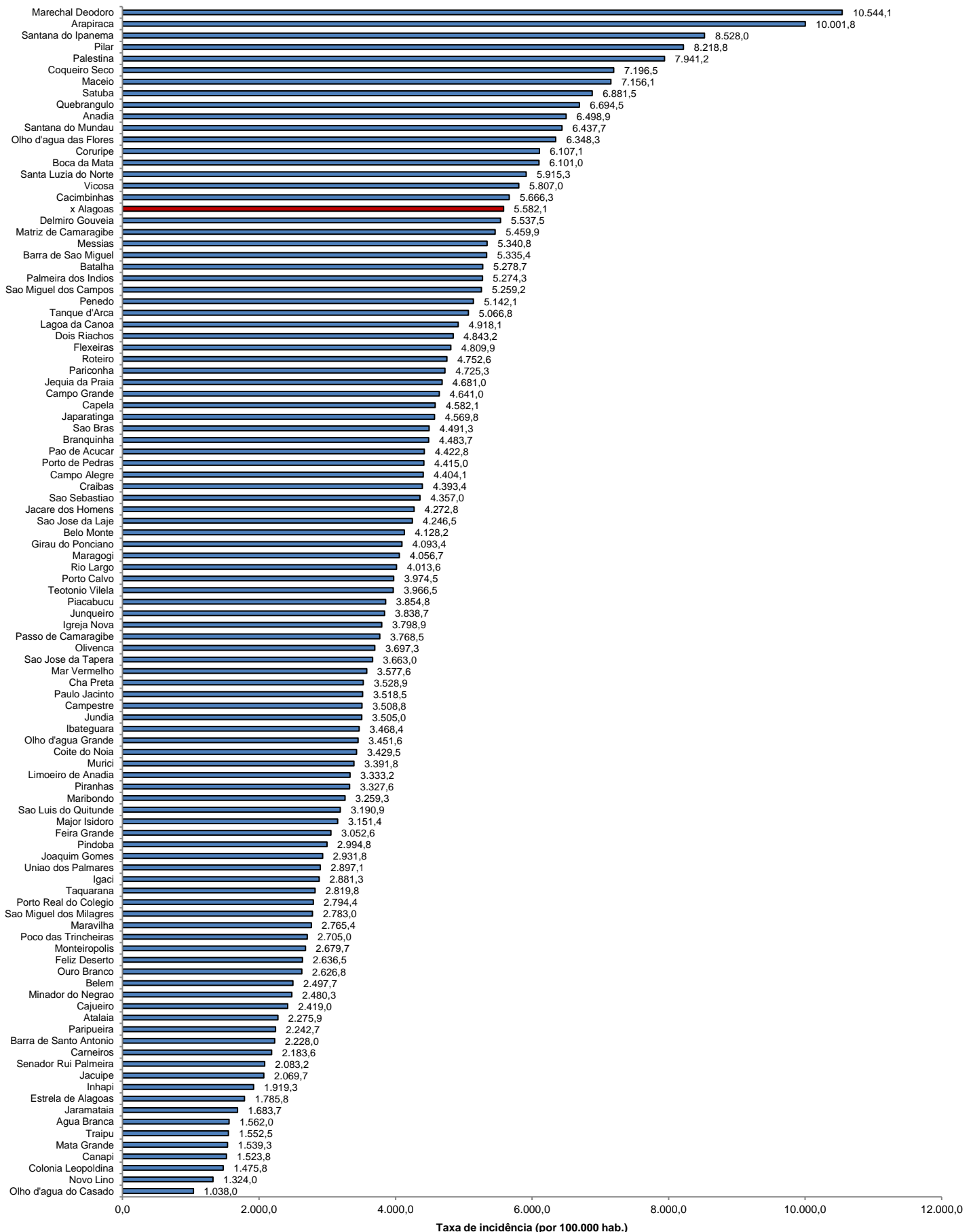

Fonte: CIEVS/AL dados em 20/05/2021. Estimativa TCU/IBGE 2020

TAXA DE INCIDÊNCIA

Gráfico 14 – Taxa de incidência (por 100.000 hab.) da COVID-19, nos últimos 28 dias (22 de abril a 19 de maio), segundo município de residência. Alagoas, 2021.

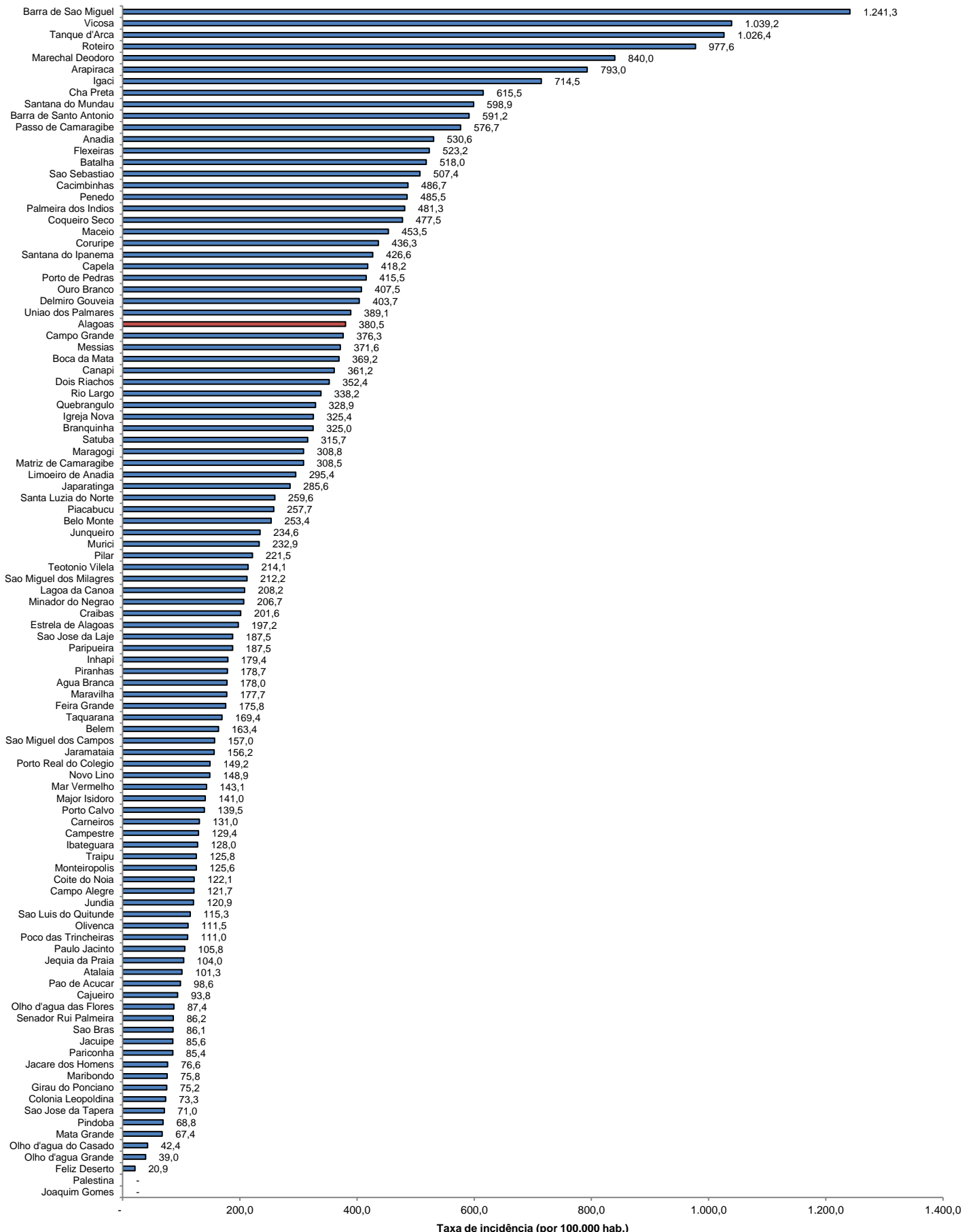

Fonte: CIEVS/AL dados em 20/05/2021. Estimativa TCU/IBGE 2020