

**Informe Epidemiológico - Monitoramento da Emergência - COVID-19**

**22 DE MAIO DE 2021**

**Nº 442**

**Tabela 1** – Frequência de casos segundo classificação operacional para COVID-19. Alagoas, 2020 e 2021.

Casos Notificados	Em investigação		Casos Confirmados		Casos Descartados		Casos Recuperados		Óbito/Letalidade	
	Nº	%	Nº	%	Nº	%	Nº	%	Nº	%
471.377	15.360	3,3%	188.062	39,9%	267.955	56,8%	179.304	95,3%	4.589	2,4%

Fonte: CIEVS/AL dados em 22/05/2021.

**SÍNDROME GRIPAL (SG)**

**Figura 1** – Casos confirmados de SG por COVID-19, segundo sexo. Alagoas, 2020 e 2021.

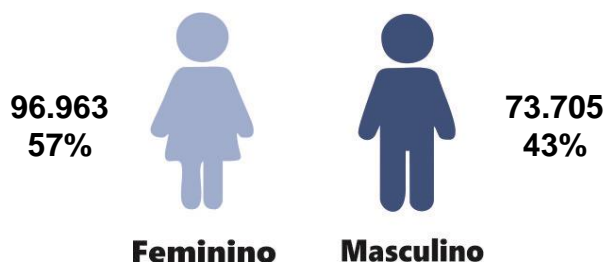

Fonte: CIEVS/AL dados em 22/05/2021.

**Gráfico 1** – Frequência de casos confirmados de SG por COVID-19, segundo evolução. Alagoas, 2020 e 2021.

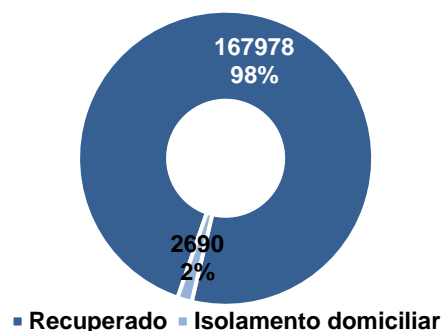

Fonte: CIEVS/AL dados em 22/05/2021.

**Gráfico 2** – Casos confirmados de SG por COVID-19, segundo faixa etária. Alagoas, 2020 e 2021.

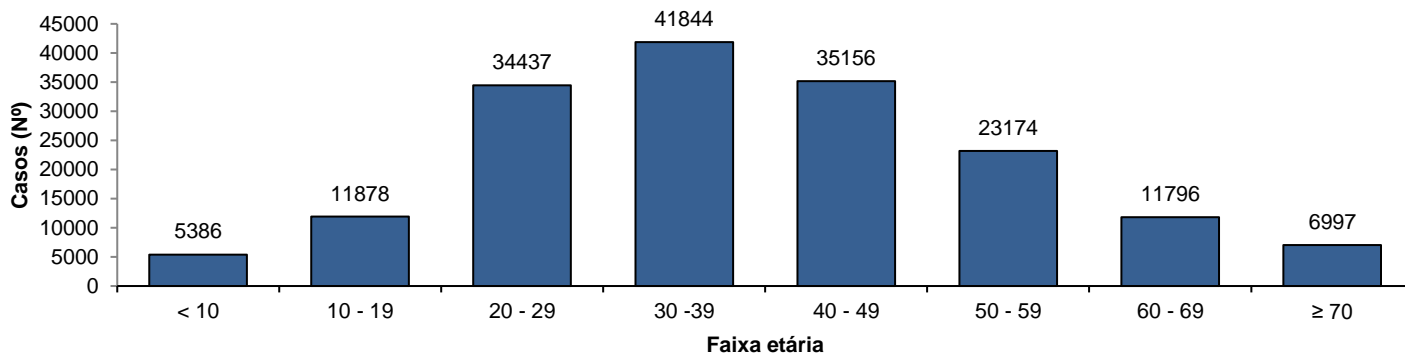

Fonte: CIEVS/AL dados em 22/05/2021.

**SÍNDROME RESPIRATÓRIA AGUDA GRAVE (SRAG)**

**Figura 2** – Casos confirmados de SRAG por COVID-19, segundo sexo. Alagoas, 2020 e 2021.

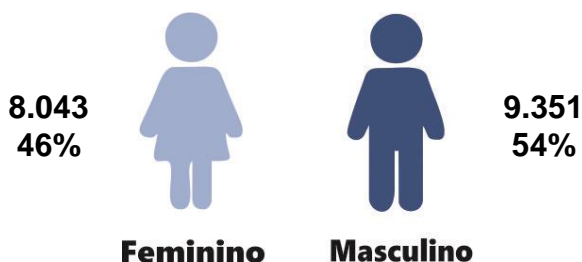

Fonte: CIEVS/AL dados em 22/05/2021.

**Gráfico 3** – Frequência de casos confirmados de SRAG por COVID-19, segundo evolução. Alagoas, 2020 e 2021.

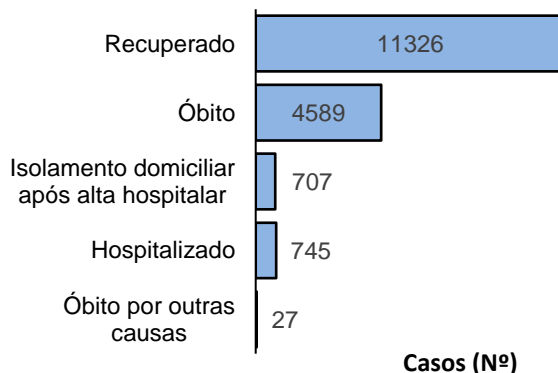

Fonte: CIEVS/AL dados em 22/05/2021.

**Gráfico 4** – Frequência da faixa etária dos casos confirmados de SRAG por COVID-19. Alagoas, 2020 e 2021.

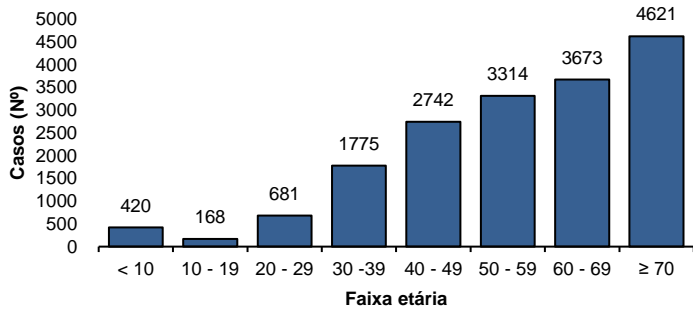

Fonte: CIEVS/AL dados em 22/05/2021.

**Gráfico 5** – Frequência de casos confirmados de SRAG por COVID-19, segundo raça/cor. Alagoas, 2020 e 2021.

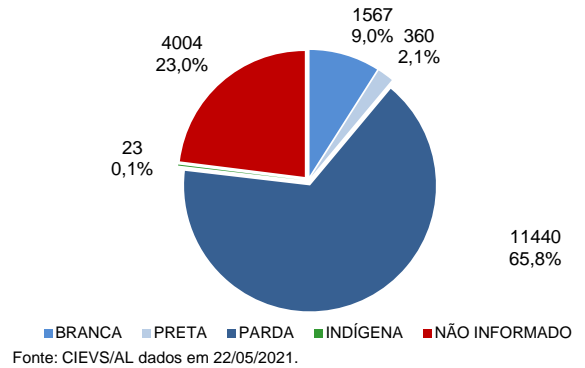

Fonte: CIEVS/AL dados em 22/05/2021.

### ÓBITOS CONFIRMADOS

**Gráfico 6** – Pirâmide etária dos óbitos confirmados por COVID-19, segundo sexo. Alagoas, 2020 e 2021.

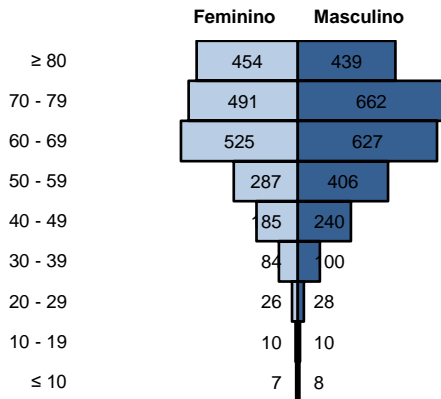

**Gráfico 7** – Frequência de óbitos confirmados por COVID-19, segundo raça/cor. Alagoas, 2020 e 2021.

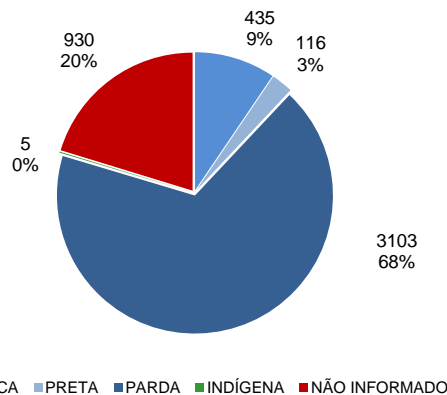

Fonte: CIEVS/AL dados em 22/05/2021.

**Gráfico 8** – Frequência dos óbitos confirmados por COVID-19, segundo comorbidade e fator de risco. Alagoas, 2020 e 2021.

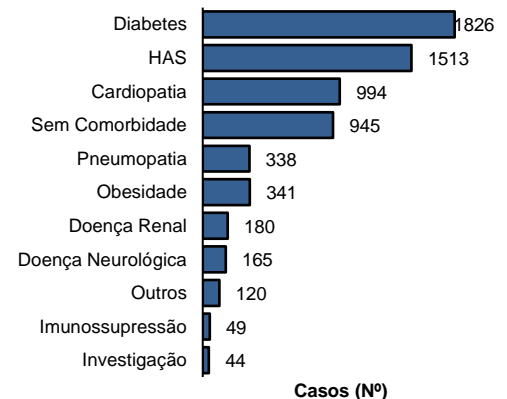

Fonte: CIEVS/AL dados em 22/05/2021.

### DIAGNÓSTICO LABORATORIAL

**Gráfico 9** – Número de exames recebidos e liberados pelo LACEN/AL, segundo mês de solicitação. Alagoas, 2020 e 2021.

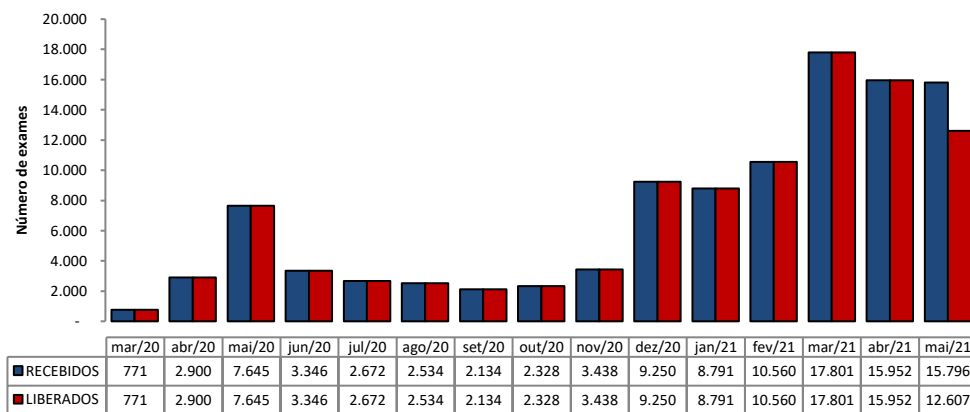

Fonte: LACEN/AL dados em 22/05/2021.

**Gráfico 10** – Proporção de resultados confirmados e descartados por diagnóstico laboratorial realizado por RT-PCR, segundo mês de solicitação. Alagoas, 2020 e 2021.

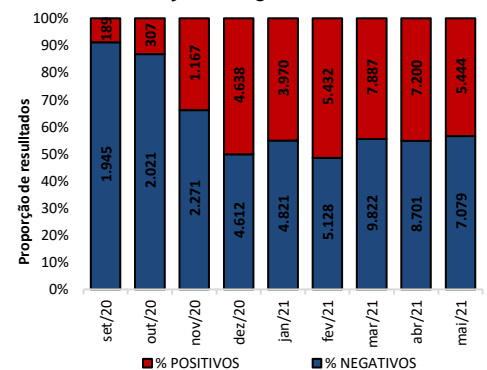

Fonte: LACEN/AL dados em 22/05/2021.

### TESTES LABORATORIAIS

QUANTITATIVO GERAL DE TESTES REALIZADOS EM 21/05/2021	
Testes Rápidos (TR)	98
Positivos	40
Negativos	58
Testes RT - PCR	475
Confirmados	198
Descartados	277
ESTOQUE DE TESTES DISPONÍVEIS PARA DIAGNÓSTICO	
Testes Rápidos (TR)	11.945
Kit amplificação RT-PCR (Reações)	23.829

### PROFISSIONAIS DA SAÚDE

Casos confirmados (geral)	188.062
Profissionais da Saúde Confirmados	7.435
Percentual de confirmados	4,0%

Fonte: e-SUS VE dados em 22/05/2021.

EVOLUÇÃO DE CASOS E ÓBITOS POR SEMANA EPIDEMIOLÓGICA

Gráfico 11 – Frequência de casos e óbitos confirmados segundo semana epidemiológica de ocorrência. Alagoas, 2020 e 2021.

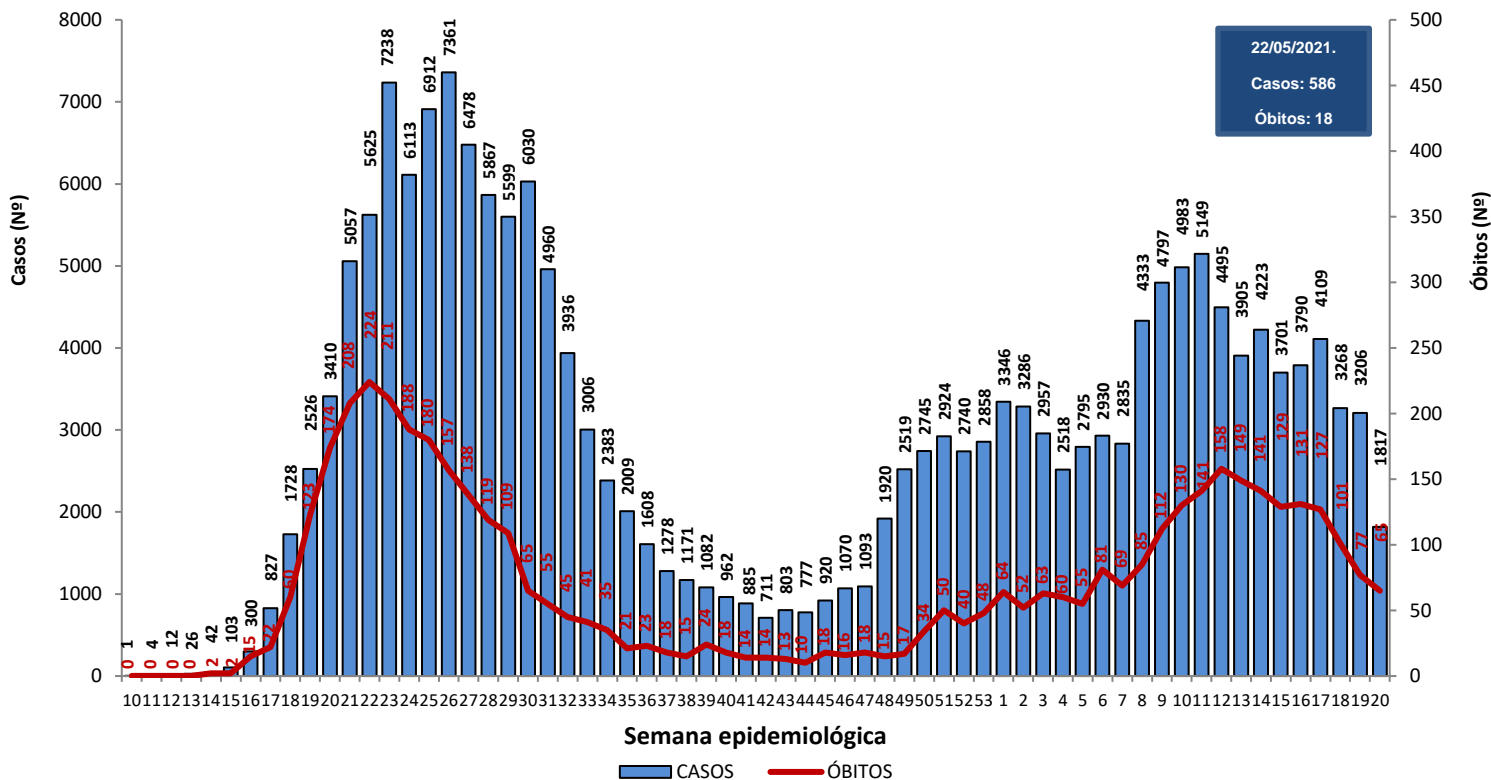

Fonte: CIEVS/AL dados em 22/05/2021.

Gráfico 12 – Frequência de casos por região (metropolitana e demais municípios) segundo semana epidemiológica de ocorrência. Alagoas, 2020 e 2021.

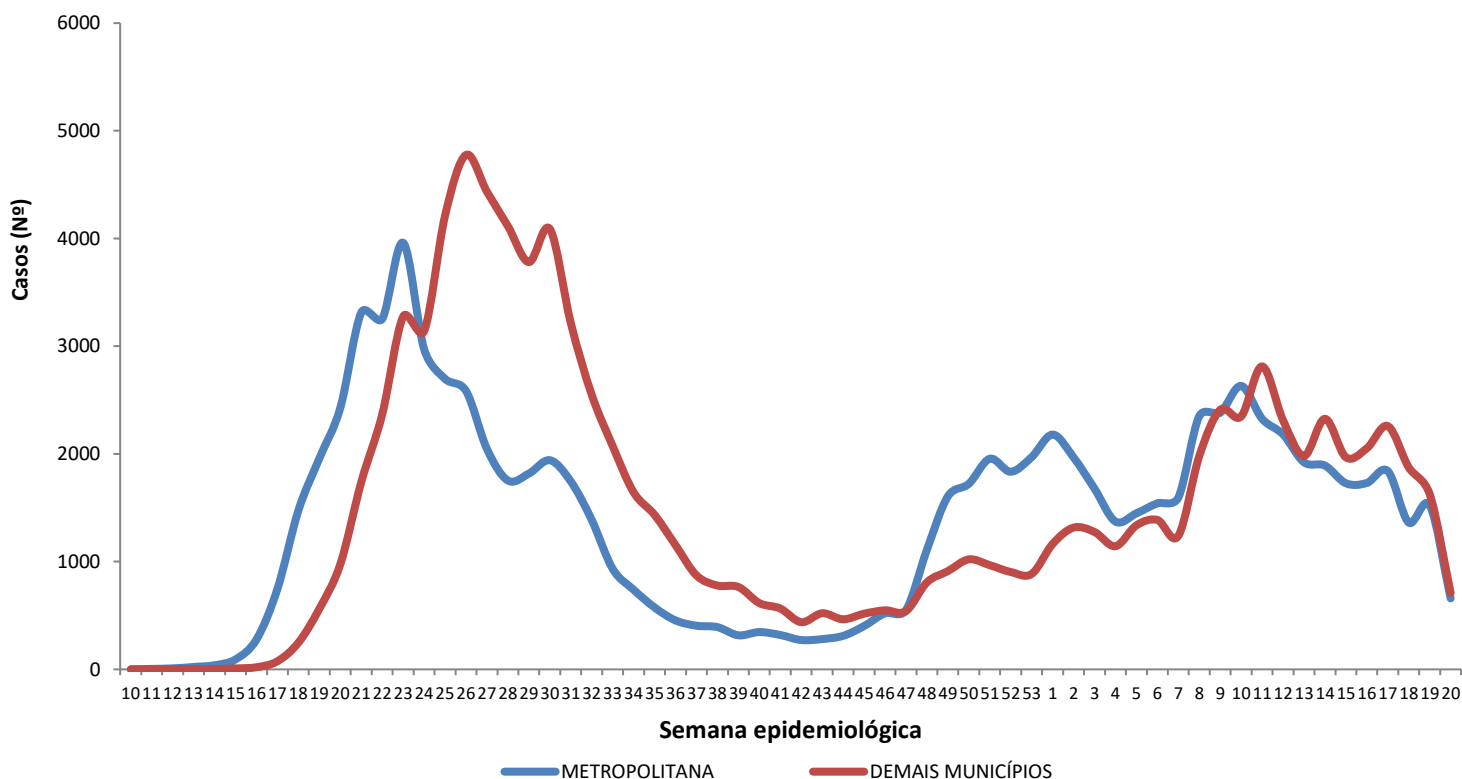

Região Metropolitana de Maceió – Barra de Santo Antônio, Barra de São Miguel, Coqueiro Seco, Maceió, Marechal Deodoro, Messias, Murici, Paripueira, Pilar, Rio Largo, Santa Luzia do Norte e Satuba.

Fonte: CIEVS/AL dados em 22/05/2021.

DISTRIBUIÇÃO ESPACIAL

**Figura 3** – Taxa de incidência acumulada (por 100.000 hab.) dos casos confirmados da COVID-19, segundo município de residência. Alagoas, 2020 e 2021.

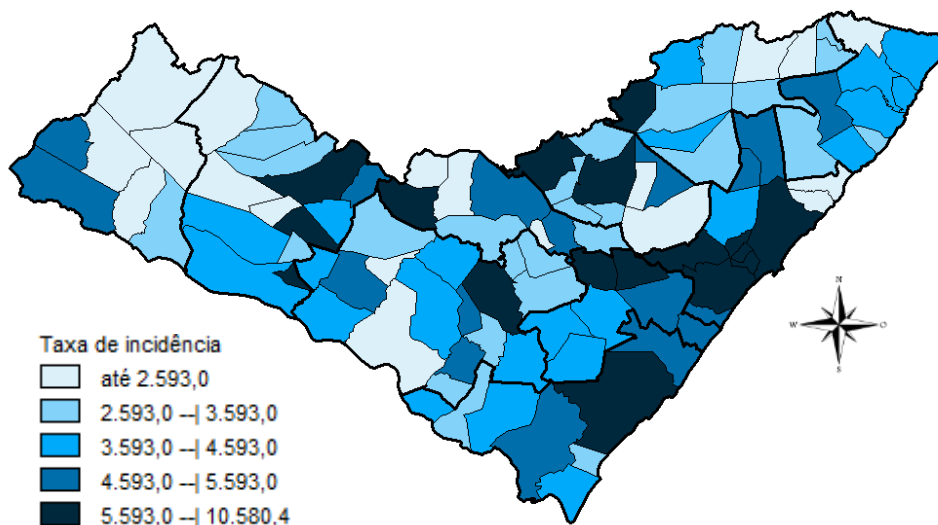

Fonte: CIEVS/AL dados em 22/05/2021.

**Figura 4** – Taxa de incidência (por 100.000 hab.) dos casos confirmados da COVID-19, nos últimos 28 dias (24 de abril a 21 de maio), segundo município de residência. Alagoas, 2021.

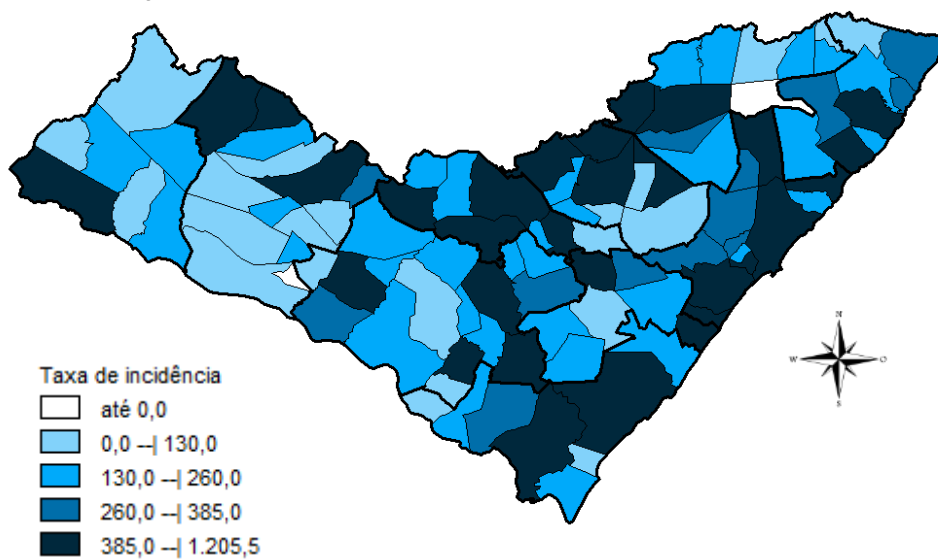

Fonte: CIEVS/AL dados em 22/05/2021.

**Figura 5** – Taxa de mortalidade acumulada (por 100.000 hab.) dos casos confirmados da COVID-19, segundo município de residência. Alagoas, 2020 e 2021.

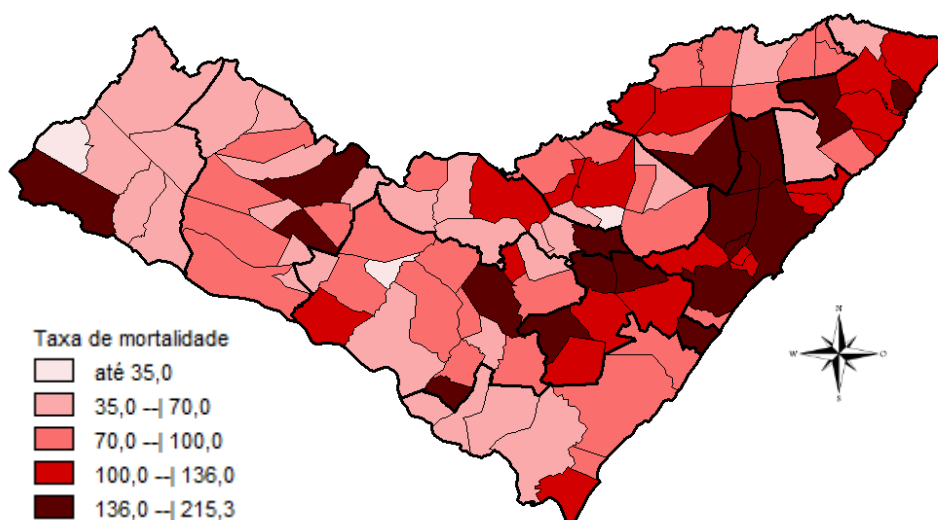

Fonte: CIEVS/AL dados em 22/05/2021.

## DISTRIBUIÇÃO ESPACIAL

**Tabela 2** – Frequência de casos e óbitos confirmados de COVID-19, e casos em investigação segundo município de residência. Alagoas, 2020 e 2021.

MUNICÍPIO DE RESIDÊNCIA	CASOS	ÓBITOS	INVESTIGAÇÃO*	MUNICÍPIO DE RESIDÊNCIA	CASOS	ÓBITOS	INVESTIGAÇÃO*
Água Branca	323	14	34	Mata Grande	389	12	28
Anadia	1.139	26	74	Matriz do Camaragibe	1.348	34	7
Arapiraca	23.432	379	2.771	Messias	969	26	164
Atalaia	1.080	44	72	Minador do Negrão	132	5	14
Barra de Santo Antônio	359	20	60	Monteirópolis	192	3	0
Barra de São Miguel	448	7	40	Murici	967	46	95
Batalha	978	15	4	Novo Lino	174	11	1
Belém	107	3	6	Olho d'Água das Flores	1.381	30	6
Belo Monte	277	7	42	Olho d'Água do Casado	98	5	1
Boca da Mata	1.669	42	132	Olho d'Água Grande	178	9	7
Branquinha	470	9	13	Oliveira	431	9	21
Cacimbinhas	619	7	69	Ouro Branco	305	6	63
Cajueiro	518	20	10	Palestina	402	3	1
Campestre	244	6	3	Palmeira dos Índios	3.892	95	184
Campo Alegre	2.540	64	167	Pão de Açúcar	1.077	22	7
Campo Grande	444	8	3	Pariconha	498	1	20
Canapi	281	7	0	Paripueira	307	18	9
Capela	797	11	139	Passo de Camaragibe	582	13	4
Carneiros	200	6	18	Paulo Jacinto	268	10	8
Chã Preta	258	7	21	Penedo	3.290	41	624
Coité do Noia	366	14	62	Piaçabuçu	689	19	235
Colônia Leopoldina	323	15	63	Pilar	2.936	37	24
Coqueiro Seco	423	6	29	Pindoba	88	1	10
Coruripe	3.510	42	154	Piranhas	839	15	22
Craíbas	1.079	20	14	Poço das Trincheiras	390	6	5
Delmiro Gouveia	2.916	84	120	Porto Calvo	1.086	33	58
Dois Riachos	541	5	26	Porto de Pedras	340	10	37
Estrela de Alagoas	328	10	10	Porto Real do Colégio	563	13	71
Feira Grande	679	12	142	Quebrangulo	757	11	50
Feliz Deserto	128	4	5	Rio Largo	3.054	124	121
Flexeiras	617	18	20	Roteiro	316	11	8
Girau do Ponciano	1.690	34	5	Santa Luzia do Norte	433	8	22
Ibateguara	543	13	6	Santana do Ipanema	4.086	68	200
Igaci	760	10	9	Santana do Mundaú	691	13	53
Igreja Nova	935	12	238	São Brás	313	3	21
Inhapi	353	7	18	São José da Laje	1.019	23	13
Jacaré dos Homens	224	2	9	São José da Tapera	1.188	31	92
Jacuípe	145	4	5	São Luís do Quitunde	1.110	24	5
Japaratinga	384	12	1	São Miguel dos Campos	3.262	74	37
Jaramataia	97	1	19	São Miguel dos Milagres	223	10	4
Jequiá da Praia	540	9	53	São Sebastião	1.496	25	262
Joaquim Gomes	706	20	8	Satuba	965	30	67
Jundiá	146	3	3	Senador Rui Palmeira	290	10	23
Junqueiro	954	35	73	Tanque d'Arca	312	4	47
Lagoa da Canoa	889	17	201	Taquarana	566	11	6
Limoeiro de Anadia	978	22	103	Teotônio Vilela	1.763	57	159
Maceió	73.766	2.096	6.556	Traipu	434	14	13
Major Isidoro	640	19	55	União Dos Palmares	1.919	73	156
Mar Vermelho	126	2	8	Viçosa	1.499	32	411
Maragogi	1.342	35	5	<b>Total</b>	<b>188.062</b>	<b>4.589</b>	<b>15.360</b>
Maravilha	249	9	32				
Marechal Deodoro	5.565	88	131				
Maribondo	430	18	3				

Fonte: CIEVS/AL dados em 22/05/2021.

\*Casos notificados nos últimos 20 dias que estão aguardando inserção de resultados de exames e/ou preenchimento da classificação final nos sistemas de notificação (e-SUS e SIVEP) por parte dos estabelecimentos notificantes e/ou respectivos municípios.

TAXA DE INCIDÊNCIA

Gráfico 13 – Taxa de incidência (por 100.000 hab.) da COVID-19, segundo município de residência. Alagoas, 2020 e 2021.

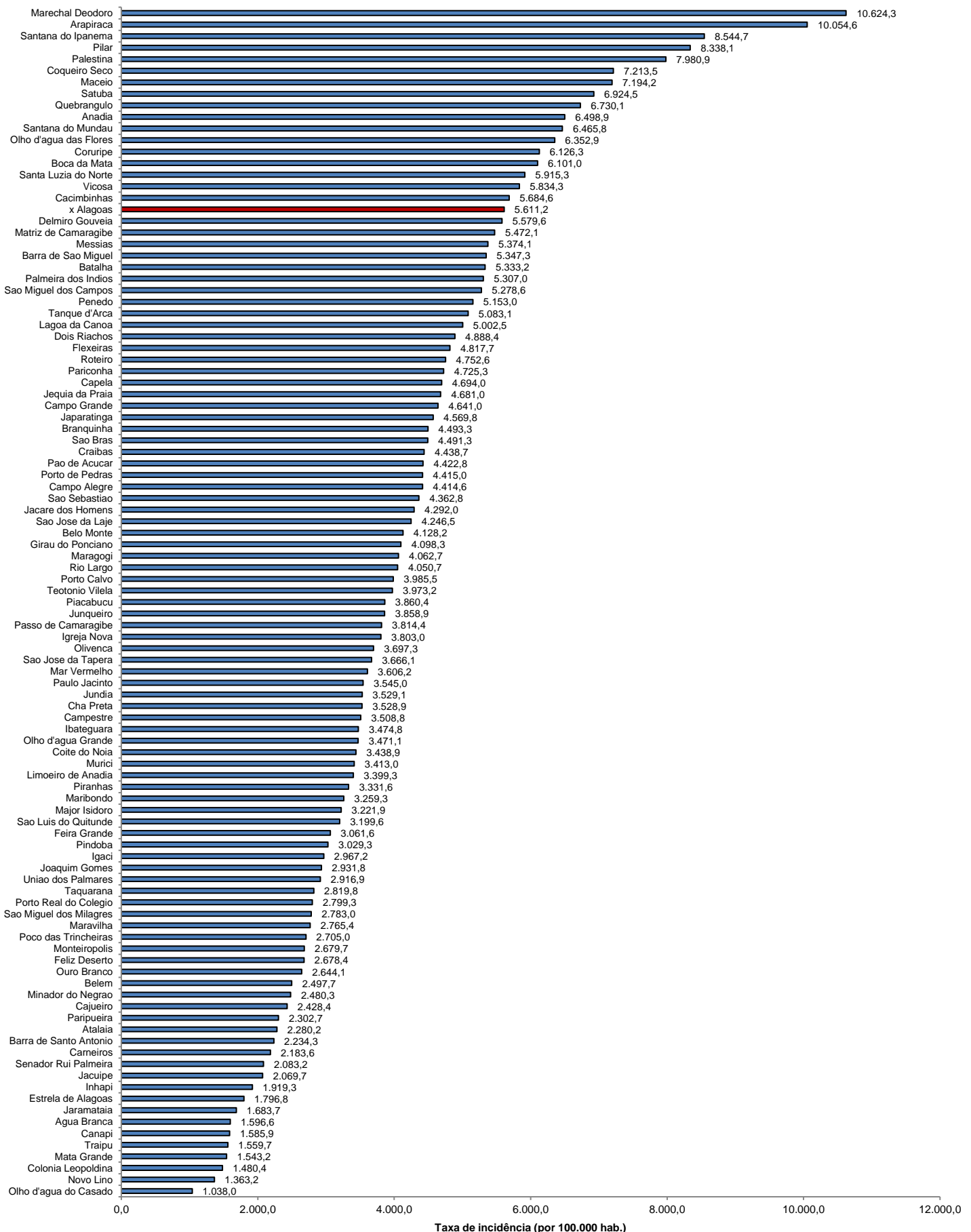

Fonte: CIEVS/AL dados em 22/05/2021. Estimativa TCU/IBGE 2020

TAXA DE INCIDÊNCIA

Gráfico 14 – Taxa de incidência (por 100.000 hab.) da COVID-19, nos últimos 28 dias (24 de abril a 21 de maio), segundo município de residência. Alagoas, 2021.

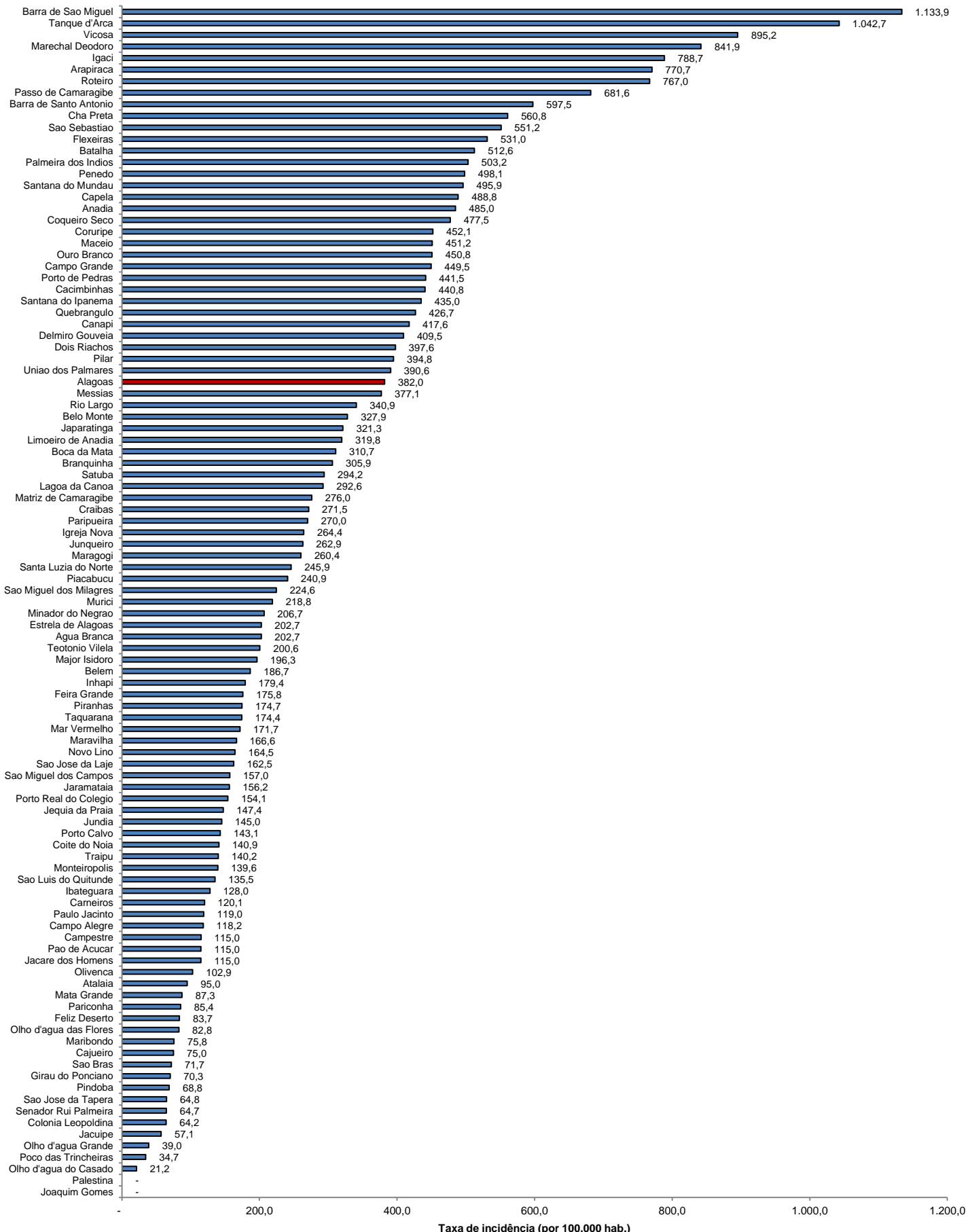

Fonte: CIEVS/AL dados em 22/05/2021. Estimativa TCU/IBGE 2020