

**Informe Epidemiológico - Monitoramento da Emergência - COVID-19**

**02 DE JUNHO DE 2021**

**Nº 453**

**Tabela 1** – Frequência de casos segundo classificação operacional para COVID-19. Alagoas, 2020 e 2021.

Casos Notificados	Em investigação		Casos Confirmados		Casos Descartados		Casos Recuperados		Óbito/Letalidade	
	Nº	%	Nº	%	Nº	%	Nº	%	Nº	%
495.506	17.564	3,5%	194.326	39,2%	283.616	57,2%	185.173	95,3%	4.785	2,5%

Fonte: CIEVS/AL dados em 02/06/2021.

**SÍNDROME GRIPAL (SG)**

**Figura 1** – Casos confirmados de SG por COVID-19, segundo sexo. Alagoas, 2020 e 2021.

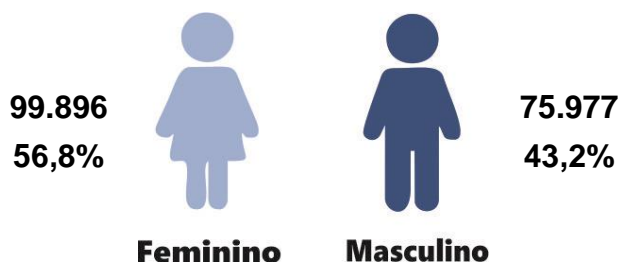

Fonte: CIEVS/AL dados em 02/06/2021.

**Gráfico 1** – Frequência de casos confirmados de SG por COVID-19, segundo evolução. Alagoas, 2020 e 2021.

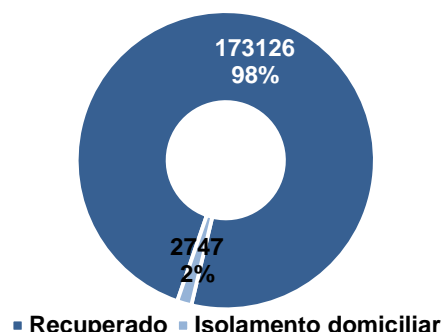

Fonte: CIEVS/AL dados em 02/06/2021.

**Gráfico 2** – Casos confirmados de SG por COVID-19, segundo faixa etária. Alagoas, 2020 e 2021.

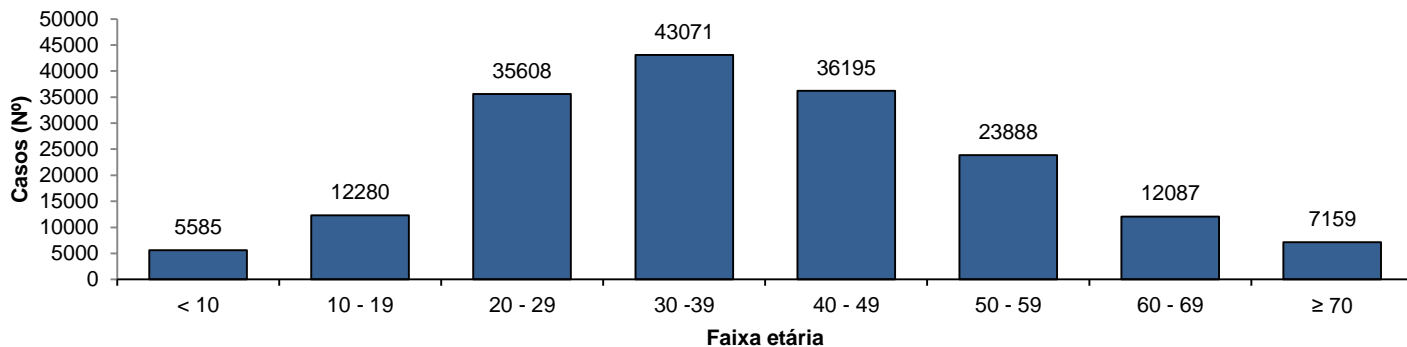

Fonte: CIEVS/AL dados em 02/06/2021.

**SÍNDROME RESPIRATÓRIA AGUDA GRAVE (SRAG)**

**Figura 2** – Casos confirmados de SRAG por COVID-19, segundo sexo. Alagoas, 2020 e 2021.

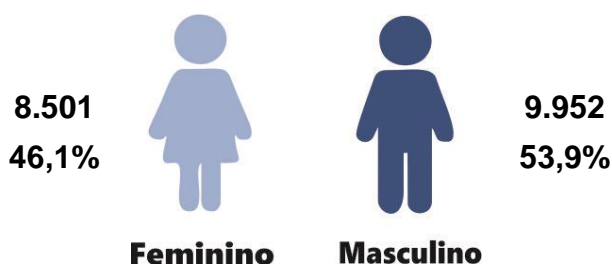

Fonte: CIEVS/AL dados em 02/06/2021.

**Gráfico 3** – Frequência de casos confirmados de SRAG por COVID-19, segundo evolução. Alagoas, 2020 e 2021.

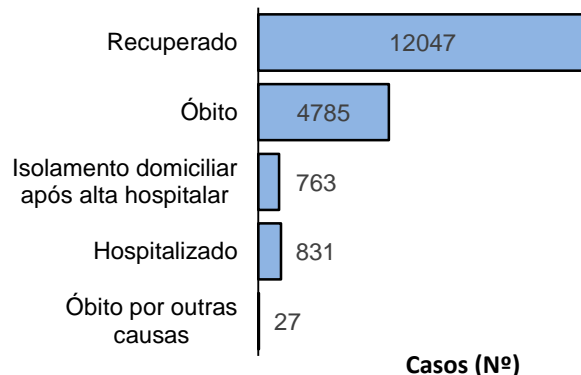

Fonte: CIEVS/AL dados em 02/06/2021.

**Gráfico 4** – Frequência da faixa etária dos casos confirmados de SRAG por COVID-19. Alagoas, 2020 e 2021.

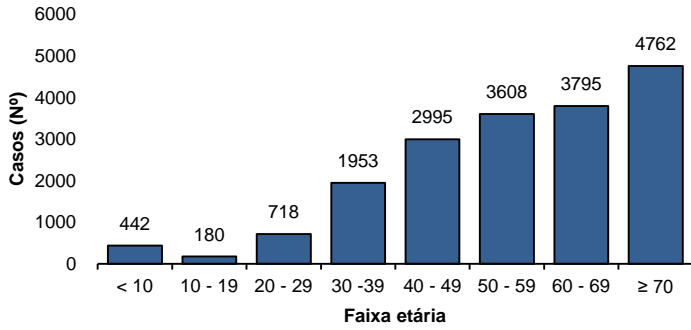

Fonte: CIEVS/AL dados em 02/06/2021.

**Gráfico 5** – Frequência de casos confirmados de SRAG por COVID-19, segundo raça/cor. Alagoas, 2020 e 2021.

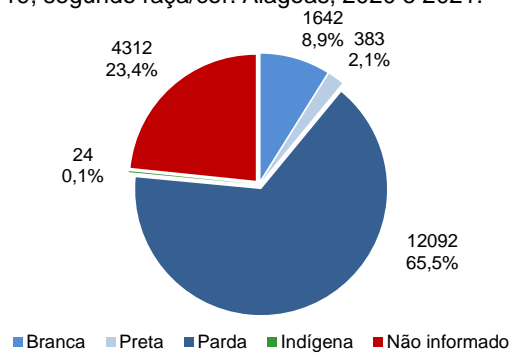

Fonte: CIEVS/AL dados em 02/06/2021.

## ÓBITOS CONFIRMADOS

**Gráfico 6** – Pirâmide etária dos óbitos confirmados por COVID-19, segundo sexo. Alagoas, 2020 e 2021.

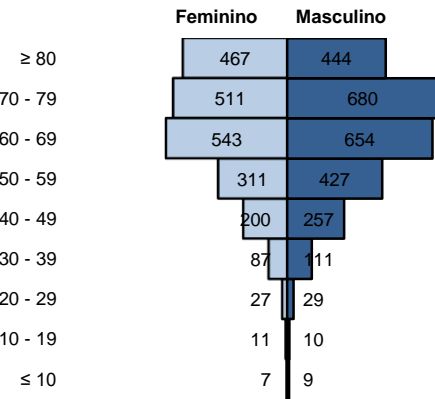

Fonte: CIEVS/AL dados em 02/06/2021.

**Gráfico 7** – Frequência de óbitos confirmados por COVID-19, segundo raça/cor. Alagoas, 2020 e 2021.

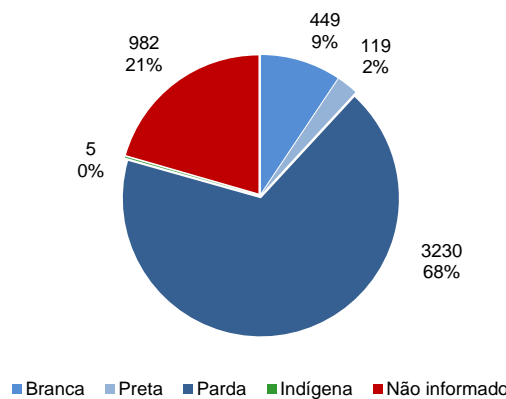

Fonte: CIEVS/AL dados em 02/06/2021.

**Gráfico 8** – Frequência dos óbitos confirmados por COVID-19, segundo comorbidade e fator de risco. Alagoas, 2020 e 2021.

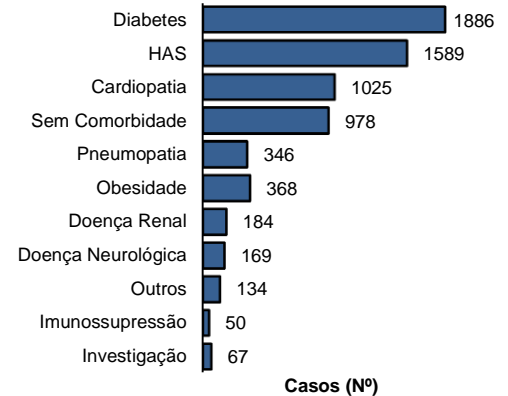

Fonte: CIEVS/AL dados em 02/06/2021.

## DIAGNÓSTICO LABORATORIAL

**Gráfico 9** – Número de exames recebidos e liberados pelo LACEN/AL, segundo mês de solicitação. Alagoas, 2020 e 2021.

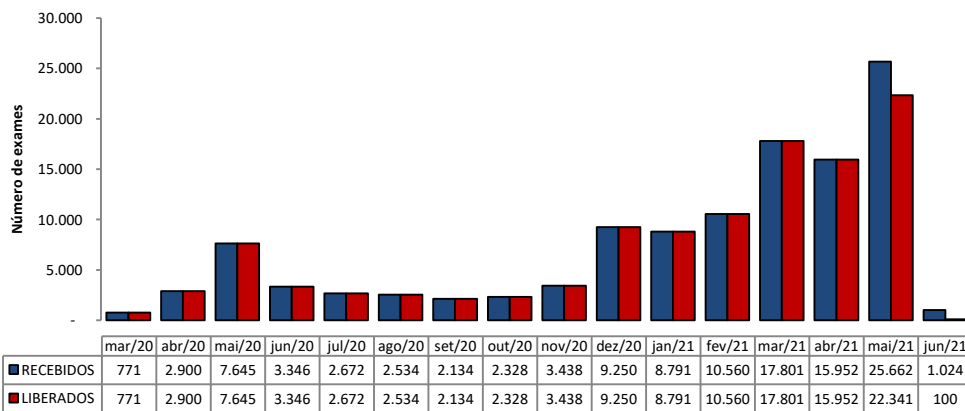

Fonte: LACEN/AL dados em 02/06/2021.

**Gráfico 10** – Proporção de resultados confirmados e descartados por diagnóstico laboratorial realizado por RT-PCR, segundo mês de solicitação. Alagoas, 2020 e 2021.

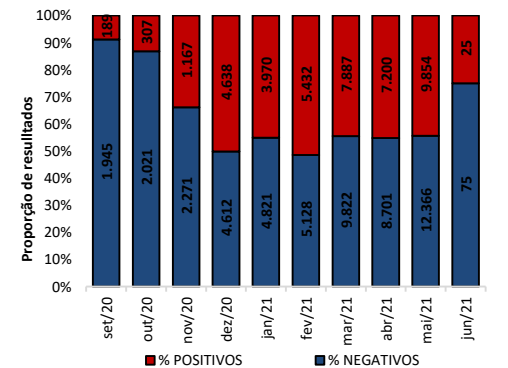

Fonte: LACEN/AL dados em 02/06/2021.

## TESTES LABORATORIAIS

QUANTITATIVO GERAL DE TESTES REALIZADOS EM 01/06/2021	
<b>Testes Rápidos (TR)</b>	<b>97</b>
Positivos	33
Negativos	64
<b>Testes RT - PCR</b>	<b>290</b>
Confirmados	118
Descartados	172
ESTOQUE DE TESTES DISPONÍVEIS PARA DIAGNÓSTICO	
Testes Rápidos (TR)	11.945
Kit amplificação RT-PCR (Reações)	1.700

## CRITÉRIOS DE CONFIRMAÇÃO

CRITÉRIO	Nº	%
<b>Laboratorial</b>	<b>185.535</b>	<b>95,5</b>
Teste Rápido	125.941	64,8
RT-PCR	57.772	29,7
Sorologia	1.635	0,8
Não Informado	187	0,1
<b>Clínico</b>	<b>4.700</b>	<b>2,4</b>
Clínico-Epidemiológico	3.911	2,0
Clínico-Imagem	180	0,1

Fonte: CIEVS/AL dados em 02/06/2021.

PROFISSIONAIS DA SAÚDE

Casos confirmados (geral)

194.326

Profissionais da Saúde Confirmados

7.491

Percentual de confirmados

3,9%

Fonte: e-SUS VE dados em 02/06/2021.

EVOLUÇÃO DE CASOS E ÓBITOS POR SEMANA EPIDEMIOLÓGICA

Gráfico 11 – Frequência de casos e óbitos confirmados segundo semana epidemiológica de ocorrência. Alagoas, 2020 e 2021.

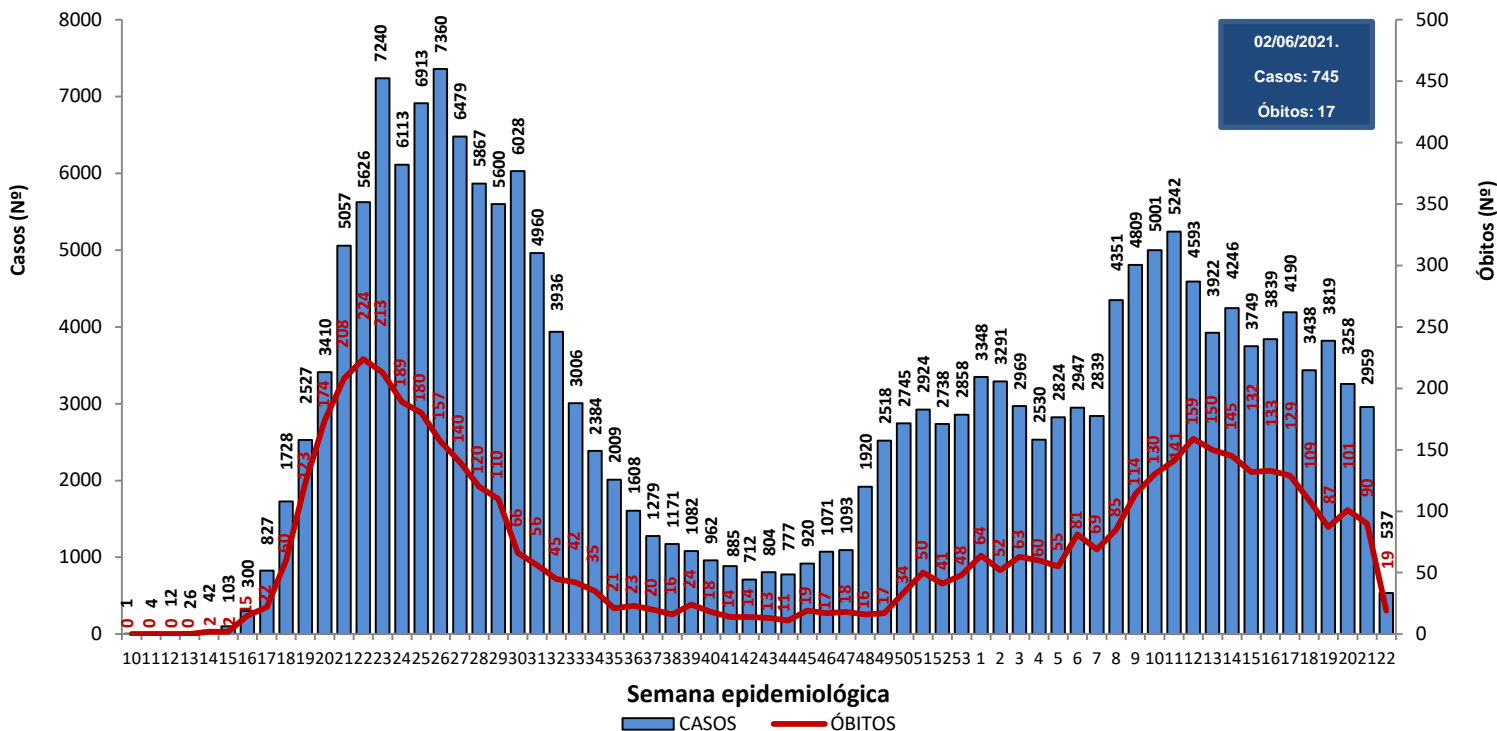

Fonte: CIEVS/AL dados em 02/06/2021.

Gráfico 12 – Frequência de casos por região (metropolitana e demais municípios) segundo semana epidemiológica de ocorrência. Alagoas, 2020 e 2021.

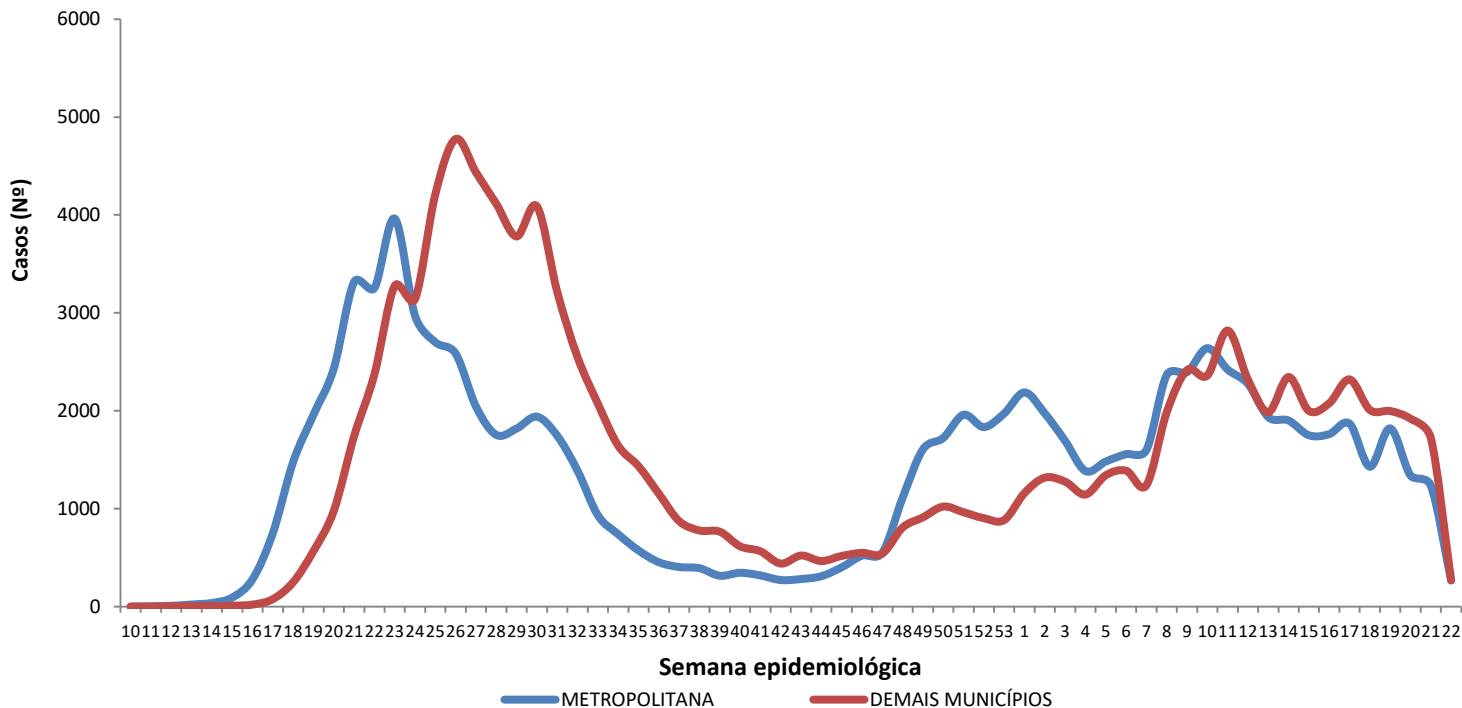

Região Metropolitana de Maceió – Barra de Santo Antônio, Barra de São Miguel, Coqueiro Seco, Maceió, Marechal Deodoro, Messias, Murici, Paripueira, Pilar, Rio Largo, Santa Luzia do Norte e Satuba.

Fonte: CIEVS/AL dados em 02/06/2021.

DISTRIBUIÇÃO ESPACIAL

**Figura 3** – Taxa de incidência acumulada (por 100.000 hab.) dos casos confirmados da COVID-19, segundo município de residência. Alagoas, 2020 e 2021.

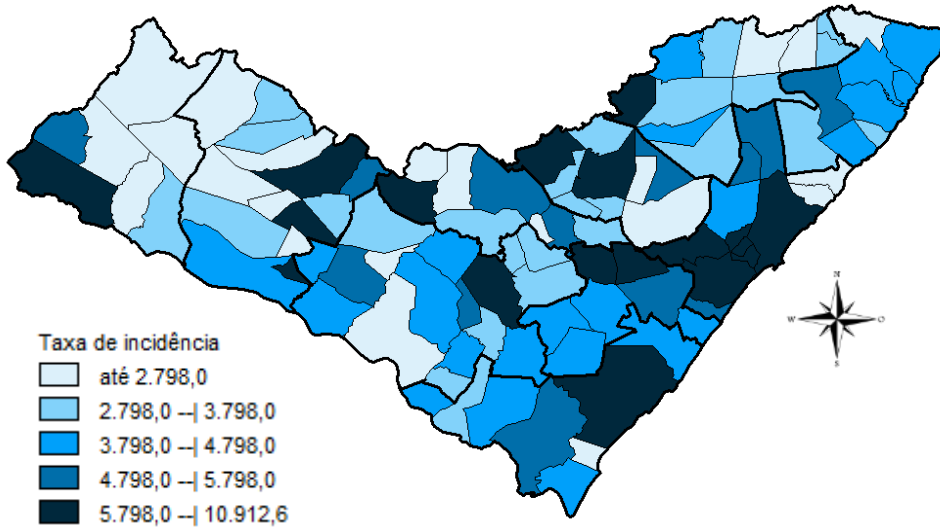

Fonte: CIEVS/AL dados em 02/06/2021.

**Figura 4** – Taxa de incidência (por 100.000 hab.) dos casos confirmados da COVID-19, nos últimos 28 dias (05 de maio a 01 de junho), segundo município de residência. Alagoas, 2021.

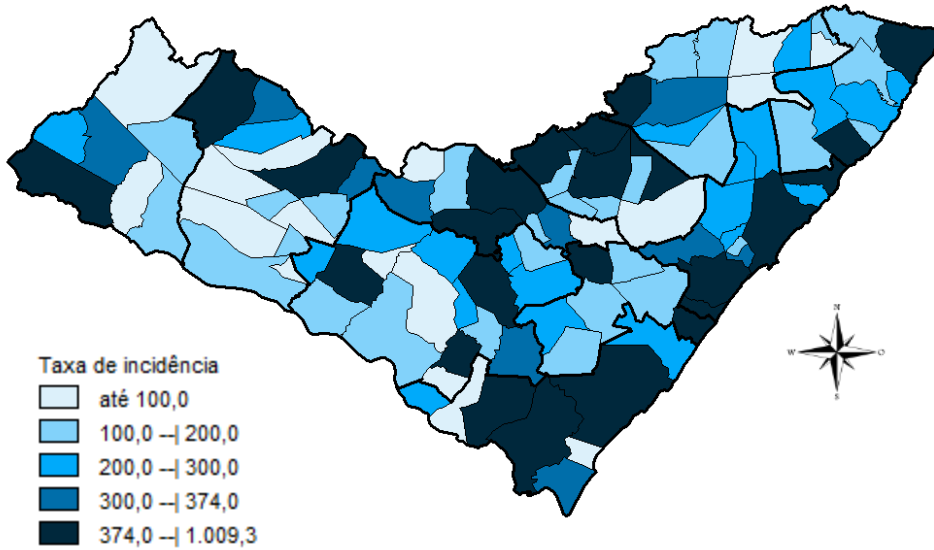

Fonte: CIEVS/AL dados em 02/06/2021.

**Figura 5** – Taxa de mortalidade acumulada (por 100.000 hab.) dos casos confirmados da COVID-19, segundo município de residência. Alagoas, 2020 e 2021.

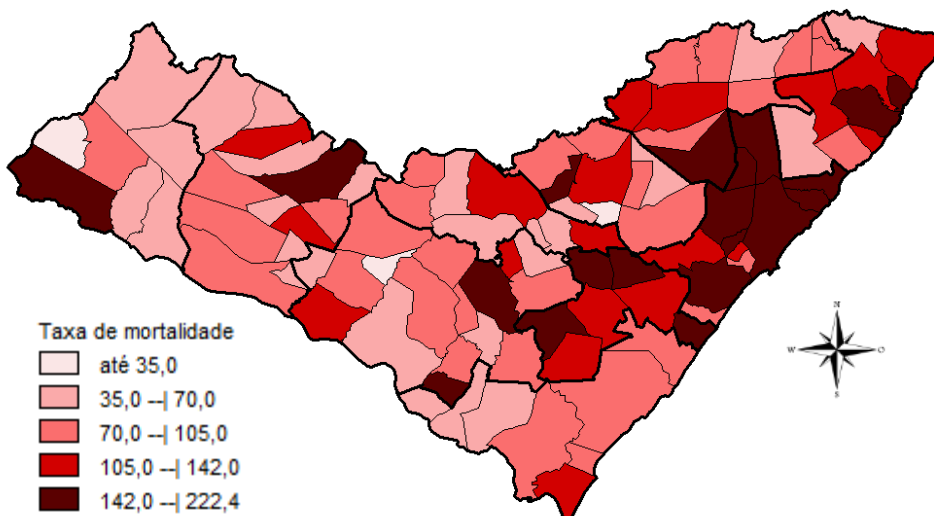

Fonte: CIEVS/AL dados em 02/06/2021.

## DISTRIBUIÇÃO ESPACIAL

**Tabela 2** – Frequência de casos e óbitos confirmados de COVID-19, e casos em investigação segundo município de residência. Alagoas, 2020 e 2021.

MUNICÍPIO DE RESIDÊNCIA	CASOS	ÓBITOS	INVESTIGAÇÃO*	MUNICÍPIO DE RESIDÊNCIA	CASOS	ÓBITOS	INVESTIGAÇÃO*
Água Branca	357	15	43	Mata Grande	410	13	42
Anadia	1.190	29	135	Matriz do Camaragibe	1.365	34	14
Arapiraca	24.507	399	3.172	Messias	1.010	26	180
Atalaia	1.102	45	59	Minador do Negrão	136	5	11
Barra de Santo Antônio	381	25	62	Monteirópolis	198	4	2
Barra de São Miguel	469	7	74	Murici	983	46	128
Batalha	1.015	15	1	Novo Lino	183	11	1
Belém	110	3	5	Olho d'Água das Flores	1.396	30	5
Belo Monte	281	9	12	Olho d'Água do Casado	101	5	3
Boca da Mata	1.675	42	162	Olho d'Água Grande	179	9	3
Branquinha	481	9	11	Oliveira	435	9	26
Cacimbinhas	639	8	138	Ouro Branco	333	6	96
Cajueiro	531	20	14	Palestina	408	3	6
Campestre	245	6	2	Palmeira dos Índios	4.063	102	326
Campo Alegre	2.579	65	145	Pão de Açúcar	1.098	22	16
Campo Grande	456	8	0	Pariconha	518	3	78
Canapi	321	7	3	Paripueira	328	21	6
Capela	858	11	148	Passo de Camaragibe	655	15	0
Carneiros	205	6	35	Paulo Jacinto	277	11	0
Chã Preta	277	7	34	Penedo	3.374	61	1.030
Coité do Noia	388	14	39	Piaçabuçu	740	20	191
Colônia Leopoldina	328	15	60	Pilar	3.049	39	17
Coqueiro Seco	430	6	25	Pindoba	99	1	4
Coruripe	3.657	43	111	Piranhas	856	15	17
Craíbas	1.099	22	8	Poço das Trincheiras	396	6	6
Delmiro Gouveia	3.143	84	148	Porto Calvo	1.120	35	35
Dois Riachos	548	5	26	Porto de Pedras	348	11	52
Estrela de Alagoas	350	10	10	Porto Real do Colégio	566	13	100
Feira Grande	700	13	135	Quebrangulo	804	11	65
Feliz Deserto	129	4	3	Rio Largo	3.176	126	106
Flexeiras	624	19	31	Roteiro	319	12	6
Girau do Ponciano	1.699	36	6	Santa Luzia do Norte	435	8	30
Ibateguara	558	16	10	Santana do Ipanema	4.201	70	207
Igaci	847	13	6	Santana do Mundaú	712	14	40
Igreja Nova	1.013	12	252	São Brás	325	3	41
Inhapi	361	7	27	São José da Laje	1.042	25	3
Jacaré dos Homens	234	2	30	São José da Tapera	1.197	31	55
Jacuípe	159	4	2	São Luís do Quitunde	1.148	24	8
Japaratinga	390	12	0	São Miguel dos Campos	3.335	75	54
Jaramataia	97	1	12	São Miguel dos Milagres	228	10	3
Jequiá da Praia	550	9	75	São Sebastião	1.506	25	292
Joaquim Gomes	707	20	5	Satuba	994	31	76
Jundiá	147	3	2	Senador Rui Palmeira	291	10	54
Junqueiro	986	37	81	Tanque d'Arca	310	4	71
Lagoa da Canoa	943	17	331	Taquarana	571	14	3
Limoeiro de Anadia	1.012	23	148	Teotônio Vilela	1.799	59	288
Maceió	75.885	2.169	7.058	Traipu	451	16	60
Major Isidoro	665	20	71	União Dos Palmares	1.975	75	137
Mar Vermelho	125	2	9	Viçosa	1.525	32	369
Maragogi	1.490	40	7	<b>Total</b>	<b>194.326</b>	<b>4.785</b>	<b>17.564</b>
Maravilha	256	10	12				
Marechal Deodoro	5.716	92	205				
Maribondo	443	18	1				

Fonte: CIEVS/AL dados em 02/06/2021.

\*Casos notificados nos últimos 20 dias que estão aguardando inserção de resultados de exames e/ou preenchimento da classificação final nos sistemas de notificação (e-SUS e SIVEP) por parte dos estabelecimentos notificantes e/ou respectivos municípios.

TAXA DE INCIDÊNCIA

Gráfico 13 – Taxa de incidência (por 100.000 hab.) da COVID-19, segundo município de residência. Alagoas, 2020 e 2021.

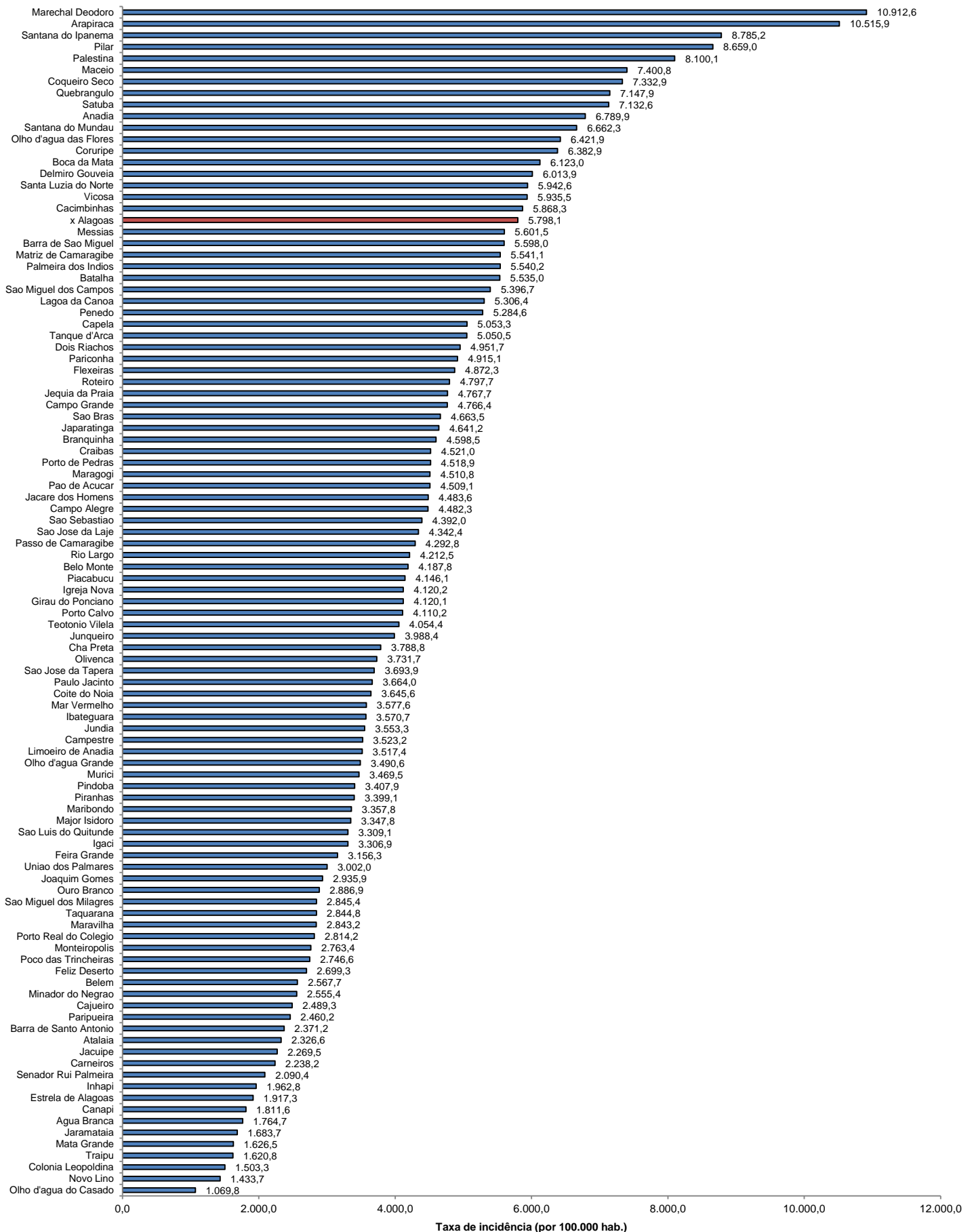

Fonte: CIEVS/AL dados em 02/06/2021. Estimativa TCU/IBGE 2020

TAXA DE INCIDÊNCIA

Gráfico 14 – Taxa de incidência (por 100.000 hab.) da COVID-19, nos últimos 28 dias (05 de maio a 01 de junho), segundo município de residência. Alagoas, 2021.

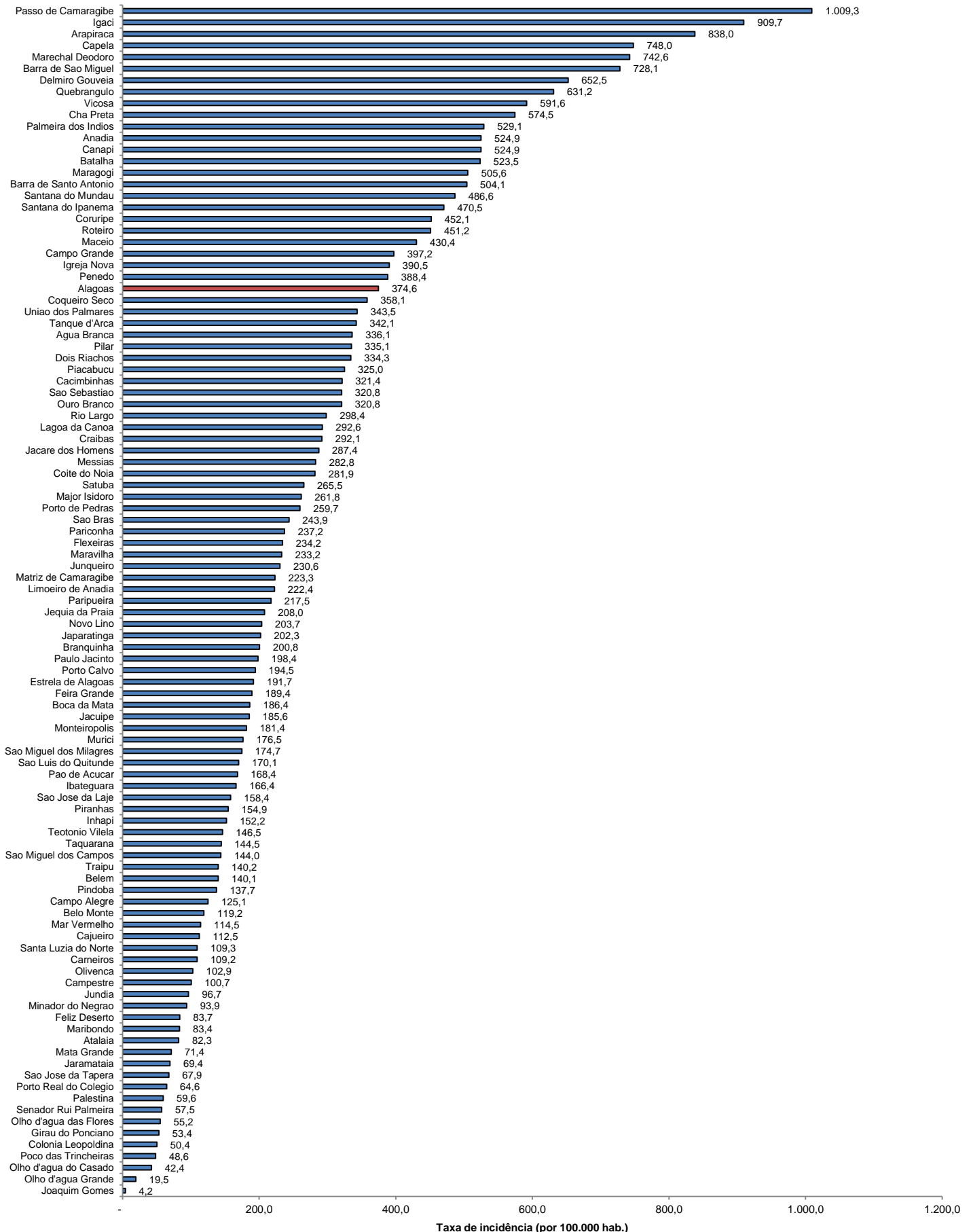

Fonte: CIEVS/AL dados em 02/06/2021. Estimativa TCU/IBGE 2020