

Informe Epidemiológico - Monitoramento da Emergência - COVID-19

07 DE JUNHO DE 2021

Nº 458

Tabela 1 – Frequência de casos segundo classificação operacional para COVID-19. Alagoas, 2020 e 2021.

Casos Notificados	Em investigação		Casos Confirmados		Casos Descartados		Casos Recuperados		Óbito/Letalidade	
508.874	18.066	3,6%	198.440	39,0%	292.368	57,5%	189.418	95,5%	4.880	2,5%

Fonte: CIEVS/AL dados em 07/06/2021.

SÍNDROME GRIPAL (SG)

Figura 1 – Casos confirmados de SG por COVID-19, segundo sexo. Alagoas, 2020 e 2021.

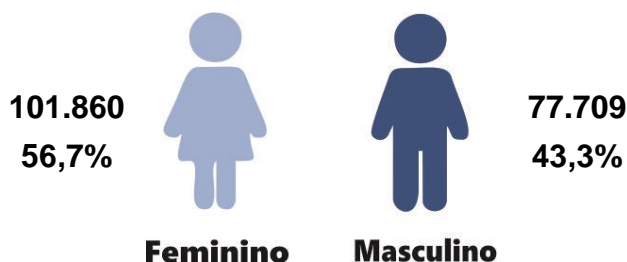

Fonte: CIEVS/AL dados em 07/06/2021.

Gráfico 1 – Frequência de casos confirmados de SG por COVID-19, segundo evolução. Alagoas, 2020 e 2021.

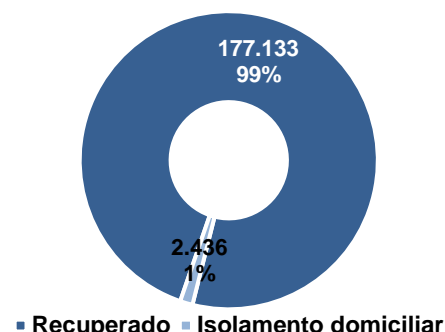

Fonte: CIEVS/AL dados em 07/06/2021.

Gráfico 2 – Casos confirmados de SG por COVID-19, segundo faixa etária. Alagoas, 2020 e 2021.

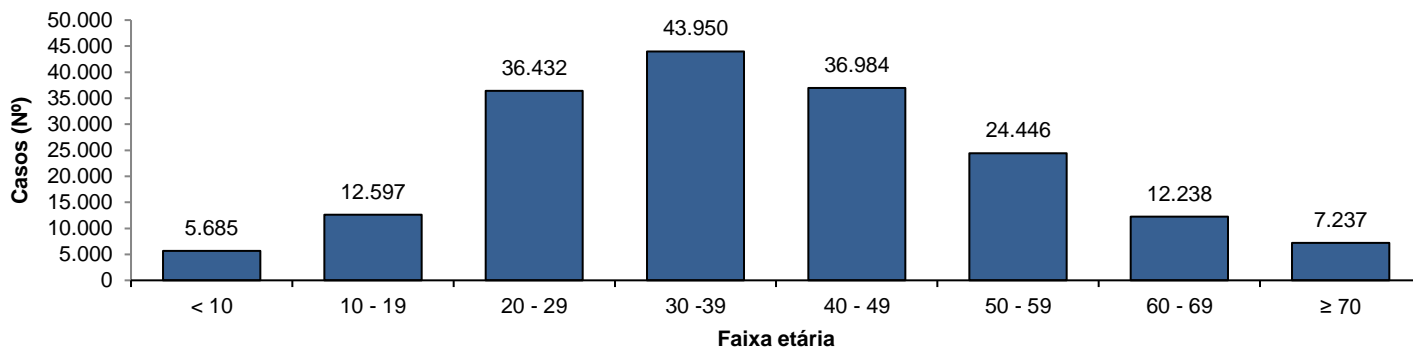

Fonte: CIEVS/AL dados em 07/06/2021.

SÍNDROME RESPIRATÓRIA AGUDA GRAVE (SRAG)

Figura 2 – Casos confirmados de SRAG por COVID-19, segundo sexo. Alagoas, 2020 e 2021.

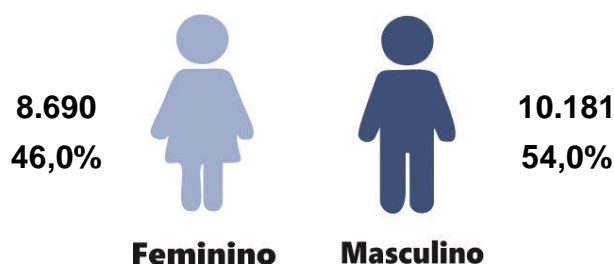

Fonte: CIEVS/AL dados em 07/06/2021.

Gráfico 3 – Frequência de casos confirmados de SRAG por COVID-19, segundo evolução. Alagoas, 2020 e 2021.

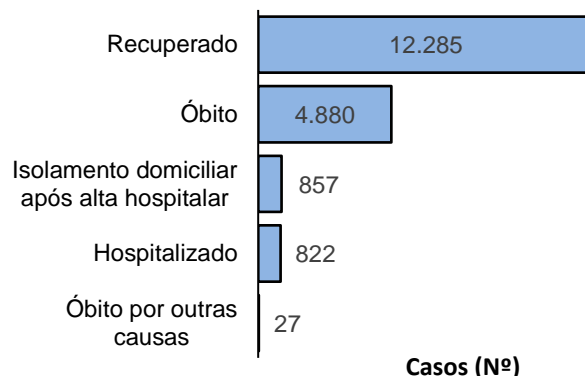

Fonte: CIEVS/AL dados em 07/06/2021.

Gráfico 4 – Frequência da faixa etária dos casos confirmados de SRAG por COVID-19. Alagoas, 2020 e 2021.

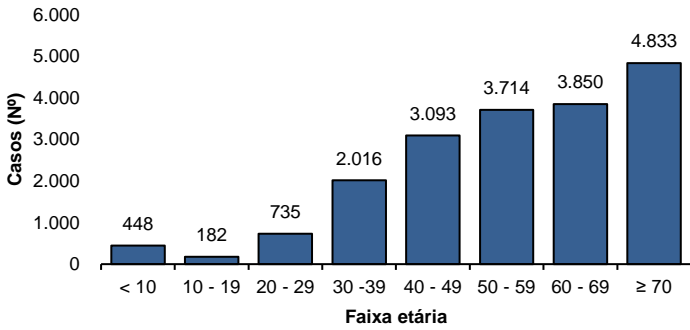

Fonte: CIEVS/AL dados em 07/06/2021.

Gráfico 5 – Frequência de casos confirmados de SRAG por COVID-19, segundo raça/cor. Alagoas, 2020 e 2021.

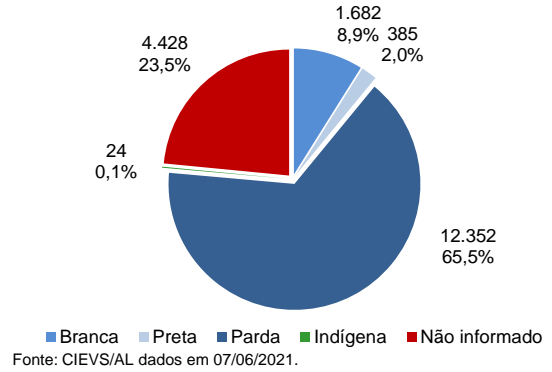

Fonte: CIEVS/AL dados em 07/06/2021.

ÓBITOS CONFIRMADOS

Gráfico 6 – Pirâmide etária dos óbitos confirmados por COVID-19, segundo sexo. Alagoas, 2020 e 2021.

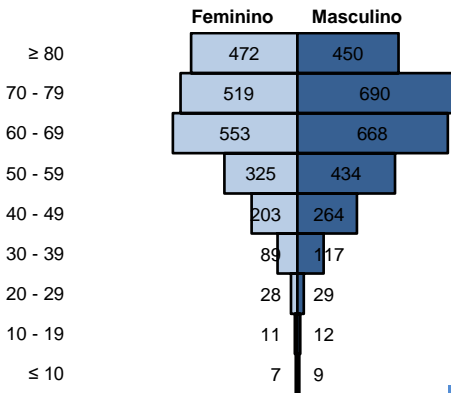

Fonte: CIEVS/AL dados em 07/06/2021.

Gráfico 7 – Frequência de óbitos confirmados por COVID-19, segundo raça/cor. Alagoas, 2020 e 2021.

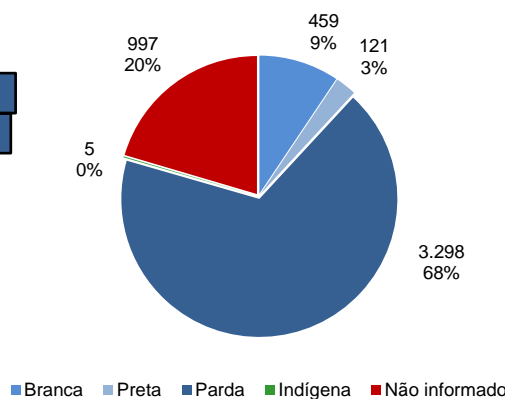

Fonte: CIEVS/AL dados em 07/06/2021.

Gráfico 8 – Frequência dos óbitos confirmados por COVID-19, segundo comorbidade e fator de risco. Alagoas, 2020 e 2021.

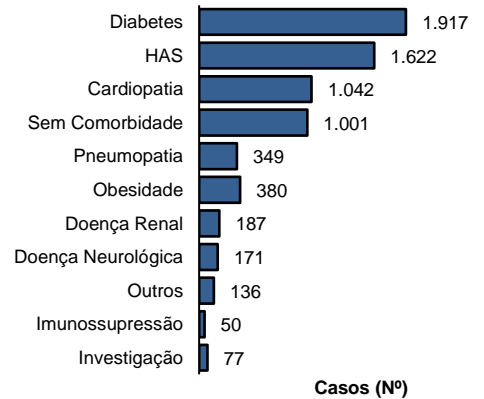

Fonte: CIEVS/AL dados em 07/06/2021.

DIAGNÓSTICO LABORATORIAL

Gráfico 9 – Número de exames recebidos e liberados pelo LACEN/AL, segundo mês de solicitação. Alagoas, 2020 e 2021.

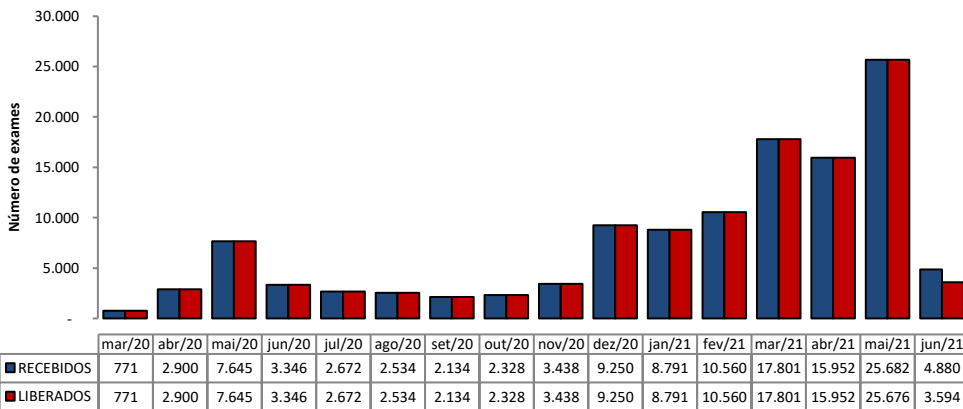

Fonte: LACEN/AL dados em 07/06/2021.

Gráfico 10 – Proporção de resultados confirmados e descartados por diagnóstico laboratorial realizado por RT-PCR, segundo mês de solicitação. Alagoas, 2020 e 2021.

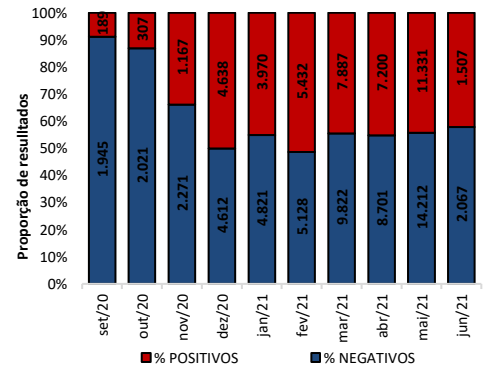

Fonte: LACEN/AL dados em 07/06/2021.

TESTES LABORATORIAIS

QUANTITATIVO GERAL DE TESTES REALIZADOS EM 05/06/2021	
Testes Rápidos (TR)	28
Positivos	12
Negativos	16
Testes RT - PCR	1923
Confirmados	854
Descartados	1069
ESTOQUE DE TESTES DISPONÍVEIS PARA DIAGNÓSTICO	
Testes Rápidos (TR)	8.125
Kit amplificação RT-PCR (Reações)	3.900

*Dados referentes a Unidade de Emergência de Síndromes Gripais de Maceió, Arapiraca não enviou.

CRITÉRIOS DE CONFIRMAÇÃO

CRITÉRIO	Nº	%
Laboratorial	189.466	95,5
Teste Rápido	126.893	63,9
RT-PCR	60.599	30,5
Sorologia	1.761	0,9
Não Informado	213	0,1
Clínico	4.844	2,4
Clínico-Epidemiológico	3.945	2,0
Clínico-Imagem	185	0,1

Fonte: CIEVS/AL dados em 07/06/2021.

PROFISSIONAIS DA SAÚDE

Casos confirmados (geral)

198.440

Profissionais da Saúde confirmados

7.515

Percentual de confirmados

3,8%

Fonte: e-SUS VE dados em 07/06/2021.

EVOLUÇÃO DE CASOS E ÓBITOS POR SEMANA EPIDEMIOLÓGICA

Gráfico 11 – Frequência de casos e óbitos confirmados segundo semana epidemiológica de ocorrência. Alagoas, 2020 e 2021.



Gráfico 12 – Frequência de casos por região (metropolitana e demais municípios) segundo semana epidemiológica de ocorrência. Alagoas, 2020 e 2021.



Região Metropolitana de Maceió – Barra de Santo Antônio, Barra de São Miguel, Coqueiro Seco, Maceió, Marechal Deodoro, Messias, Murici, Paripueira, Pilar, Rio Largo, Santa Luzia do Norte e Satuba.

DISTRIBUIÇÃO ESPACIAL

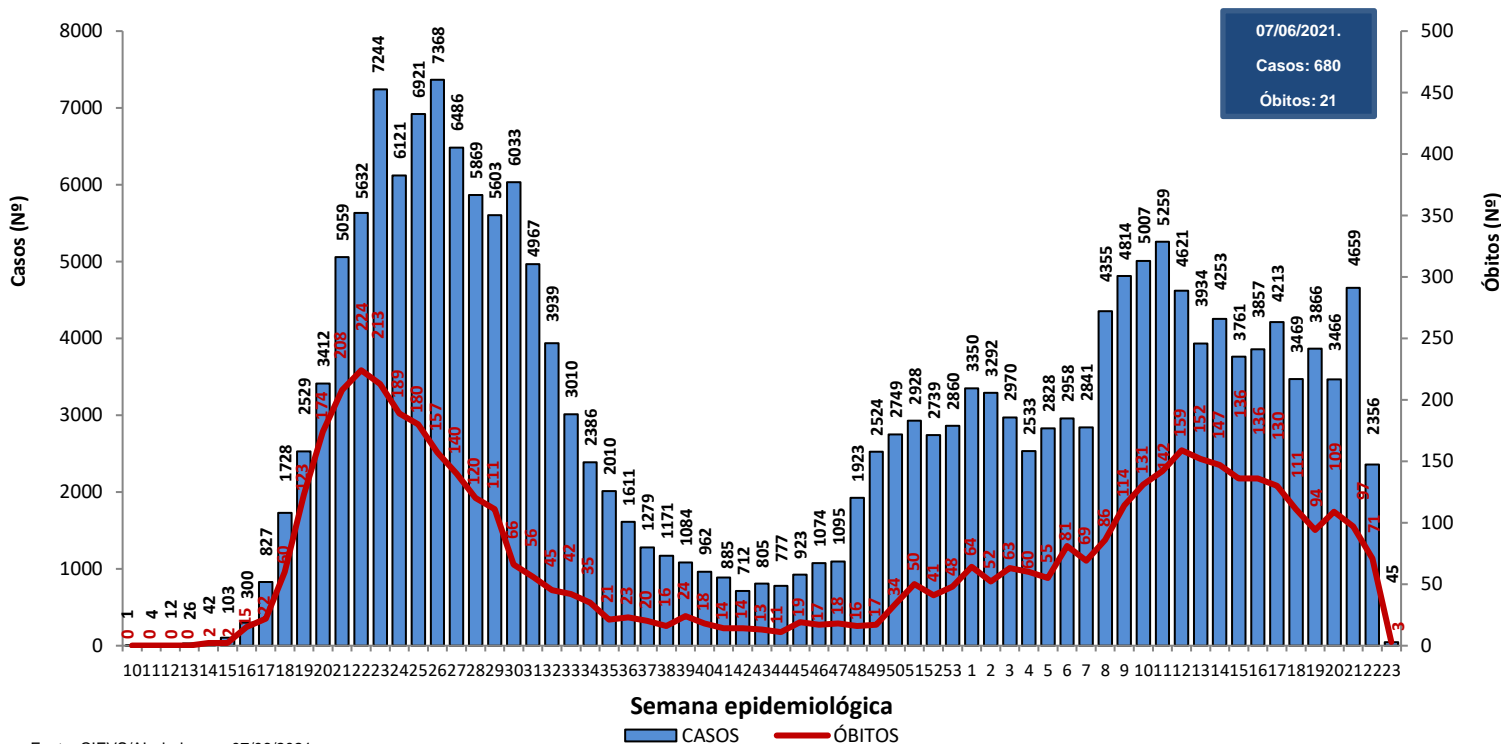
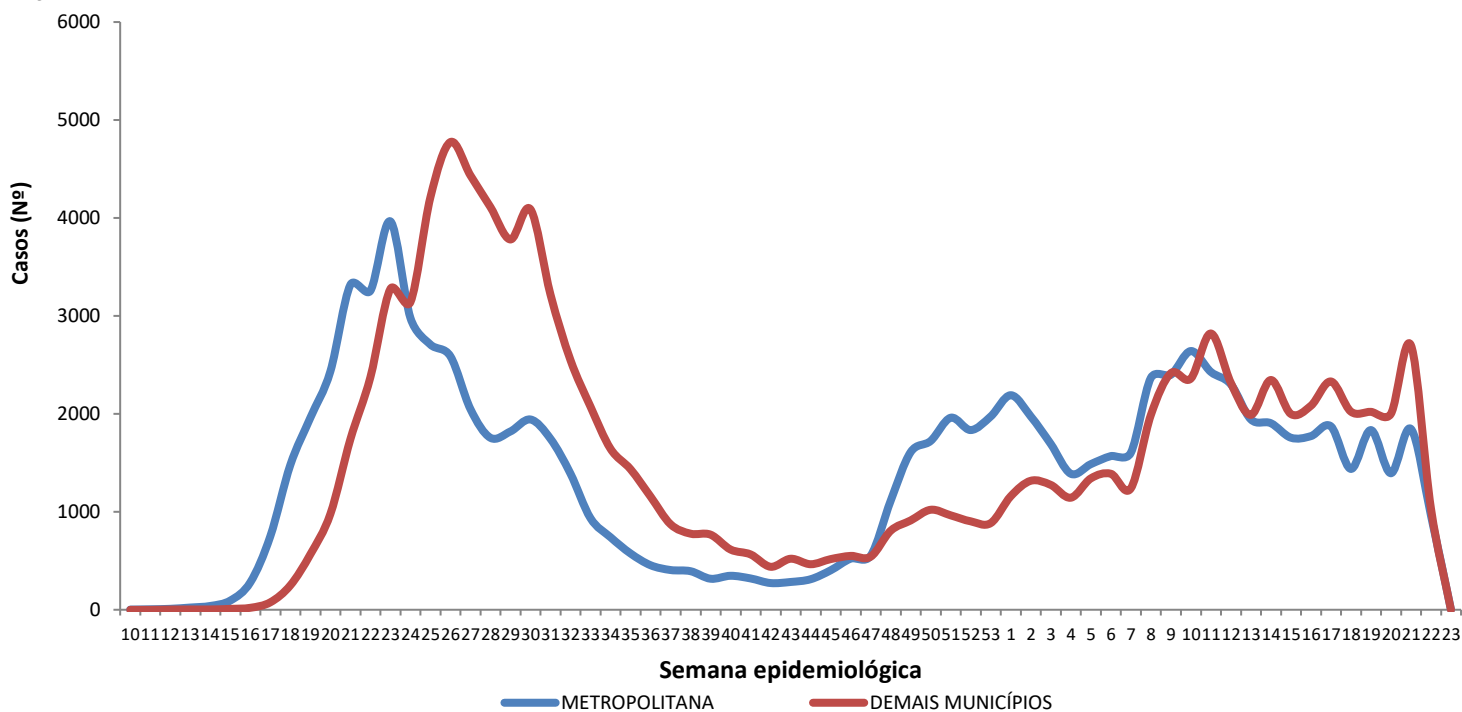
Figura 3 – Taxa de incidência acumulada (por 100.000 hab.) dos casos confirmados da COVID-19, segundo município de residência. Alagoas, 2020 e 2021.



Figura 4 – Taxa de incidência (por 100.000 hab.) dos casos confirmados da COVID-19, nos últimos 28 dias (10 de maio a 06 de junho), segundo município de residência. Alagoas, 2021.



Figura 5 – Taxa de mortalidade acumulada (por 100.000 hab.) dos casos confirmados da COVID-19, segundo município de residência. Alagoas, 2020 e 2021.

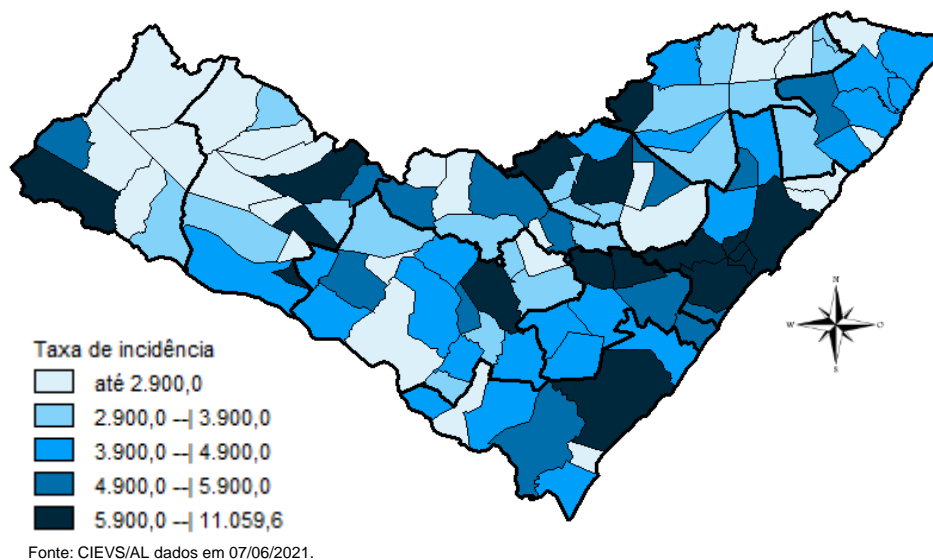

DISTRIBUIÇÃO ESPACIAL

Tabela 2 – Frequência de casos e óbitos confirmados de COVID-19, e casos em investigação segundo município de residência. Alagoas, 2020 e 2021.

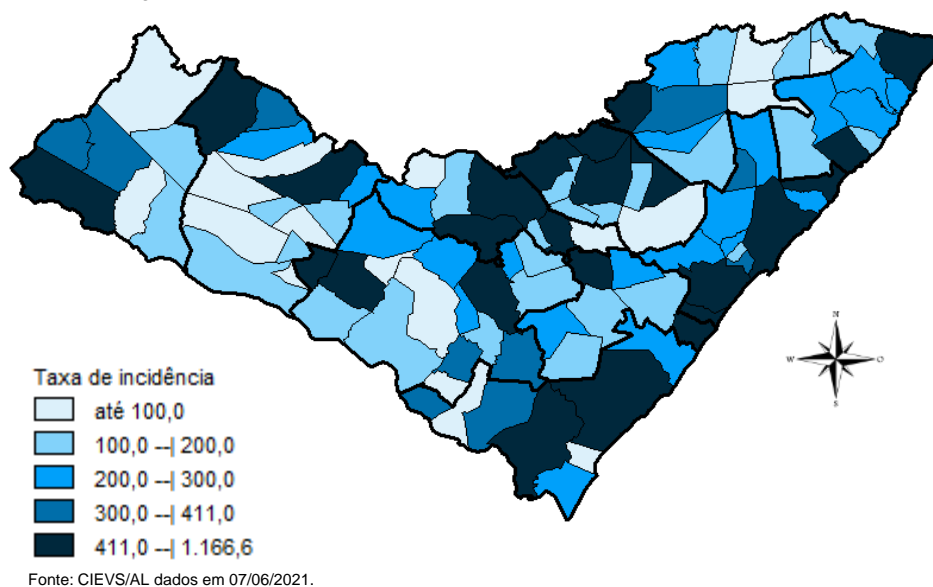
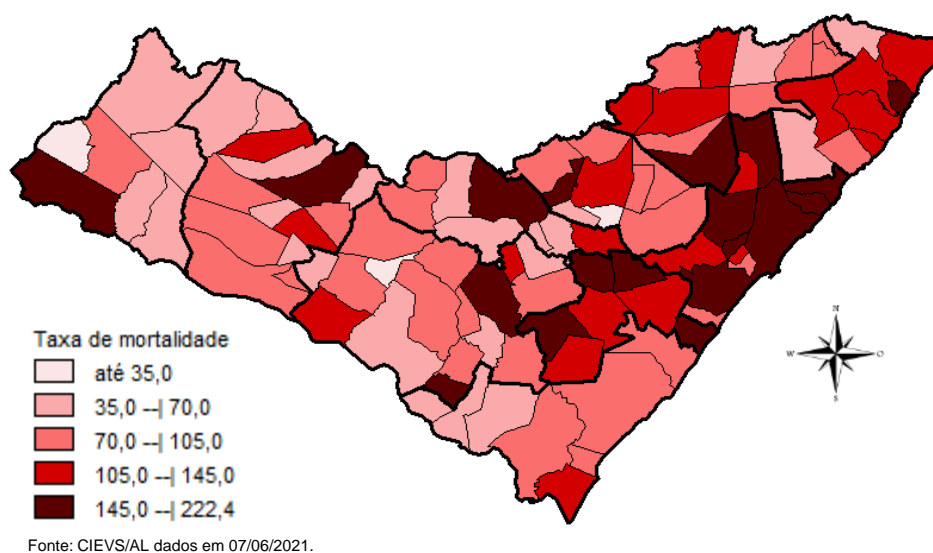
MUNICÍPIO DE RESIDÊNCIA	CASOS	ÓBITOS	INVESTIGAÇÃO*	MUNICÍPIO DE RESIDÊNCIA	CASOS	ÓBITOS	INVESTIGAÇÃO*
Água Branca	363	15	38	Mata Grande	420	14	43
Anadia	1.276	29	94	Matriz do Camaragibe	1.395	34	16
Arapiraca	25.246	404	3.186	Messias	1.028	26	175
Atalaia	1.105	46	61	Minador do Negrão	139	5	11
Barra de Santo Antônio	408	26	44	Monteirópolis	200	4	2
Barra de São Miguel	484	7	60	Murici	986	46	127
Batalha	1.021	15	2	Novo Lino	184	11	3
Belém	110	3	8	Olho d'Água das Flores	1.413	30	6
Belo Monte	289	9	14	Olho d'Água do Casado	102	5	3
Boca da Mata	1.701	43	156	Olho d'Água Grande	180	9	1
Branquinha	486	9	17	Oliveira	436	11	19
Cacimbinhas	643	9	88	Ouro Branco	348	6	104
Cajueiro	539	20	14	Palestina	417	4	6
Campestre	245	6	3	Palmeira dos Índios	4.184	109	417
Campo Alegre	2.584	65	128	Pão de Açúcar	1.105	22	11
Campo Grande	458	8	0	Pariconha	536	3	80
Canapi	324	7	8	Paripueira	334	22	4
Capela	899	13	153	Passo de Camaragibe	694	16	1
Carneiros	209	6	32	Paulo Jacinto	281	11	6
Chã Preta	298	7	10	Penedo	3.601	62	1.029
Coité do Noia	389	14	52	Piaçabuçu	747	21	161
Colônia Leopoldina	329	15	64	Pilar	3.061	40	18
Coqueiro Seco	433	6	23	Pindoba	99	1	4
Coruripe	3.718	45	100	Piranhas	868	15	11
Craíbas	1.107	22	6	Poço das Trincheiras	416	6	12
Delmiro Gouveia	3.196	89	197	Porto Calvo	1.148	37	54
Dois Riachos	551	5	37	Porto de Pedras	354	11	55
Estrela de Alagoas	353	10	9	Porto Real do Colégio	568	13	108
Feira Grande	708	15	126	Quebrangulo	837	11	83
Feliz Deserto	129	4	2	Rio Largo	3.220	133	132
Flexeiras	632	19	20	Roteiro	337	12	9
Girau do Ponciano	1.708	36	7	Santa Luzia do Norte	444	8	8
Ibateguara	567	18	8	Santana do Ipanema	4.245	70	252
Igaci	911	13	7	Santana do Mundaú	726	14	35
Igreja Nova	1.018	14	317	São Brás	338	3	33
Inhapi	363	10	28	São José da Laje	1.072	25	8
Jacaré dos Homens	249	2	46	São José da Tapera	1.198	31	67
Jacuípe	162	4	4	São Luís do Quitunde	1.160	24	13
Japaratinga	403	14	1	São Miguel dos Campos	3.367	75	49
Jaramataia	97	1	37	São Miguel dos Milagres	232	10	2
Jequiá da Praia	554	9	82	São Sebastião	1.558	26	295
Joaquim Gomes	708	20	19	Satuba	1.005	31	56
Jundiá	147	3	4	Senador Rui Palmeira	293	10	36
Junqueiro	1.002	38	71	Tanque d'Arca	339	5	56
Lagoa da Canoa	962	17	262	Taquarana	581	14	5
Limoeiro de Anadia	1.029	23	148	Teotônio Vilela	1.802	59	279
Maceió	77.432	2.204	7.352	Traipu	463	16	72
Major Isidoro	693	20	66	União Dos Palmares	2.031	75	204
Mar Vermelho	126	2	13	Viçosa	1.558	32	424
Maragogi	1.502	42	5	Total	198.440	4.880	18.066
Maravilha	267	11	15				
Marechal Deodoro	5.811	92	216				
Maribondo	446	18	1				

Fonte: CIEVS/AL dados em 07/06/2021.

*Casos notificados nos últimos 20 dias que estão aguardando inserção de resultados de exames e/ou preenchimento da classificação final nos sistemas de notificação (e-SUS e SIVEP) por parte dos estabelecimentos notificantes e/ou respectivos municípios.

TAXA DE INCIDÊNCIA

Gráfico 13 – Taxa de incidência (por 100.000 hab.) da COVID-19, segundo município de residência. Alagoas, 2020 e 2021.

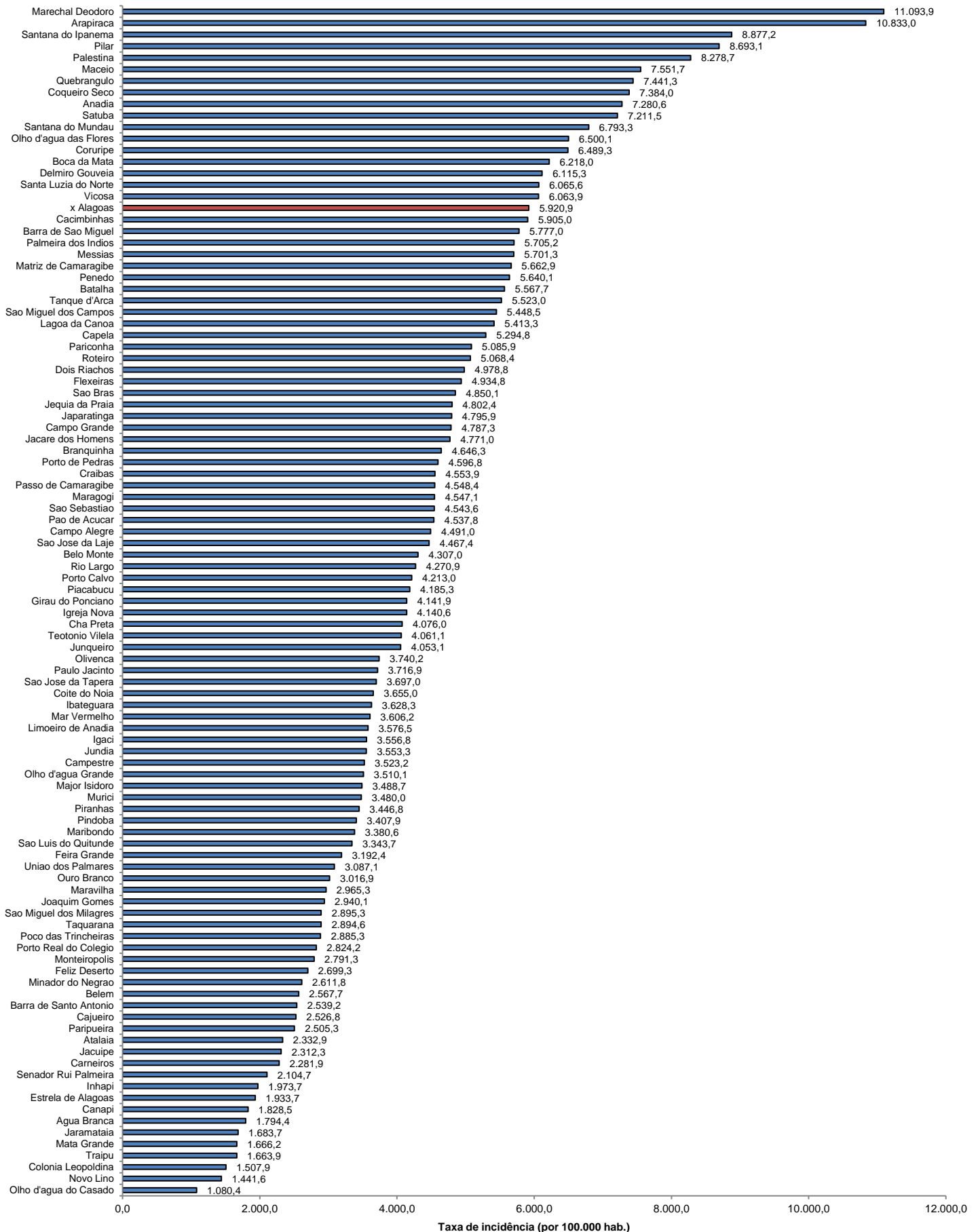

Fonte: CIEVS/AL dados em 07/06/2021. Estimativa TCU/IBGE 2020

TAXA DE INCIDÊNCIA

Gráfico 14 – Taxa de incidência (por 100.000 hab.) da COVID-19, nos últimos 28 dias (10 de maio a 06 de junho), segundo município de residência. Alagoas, 2021.

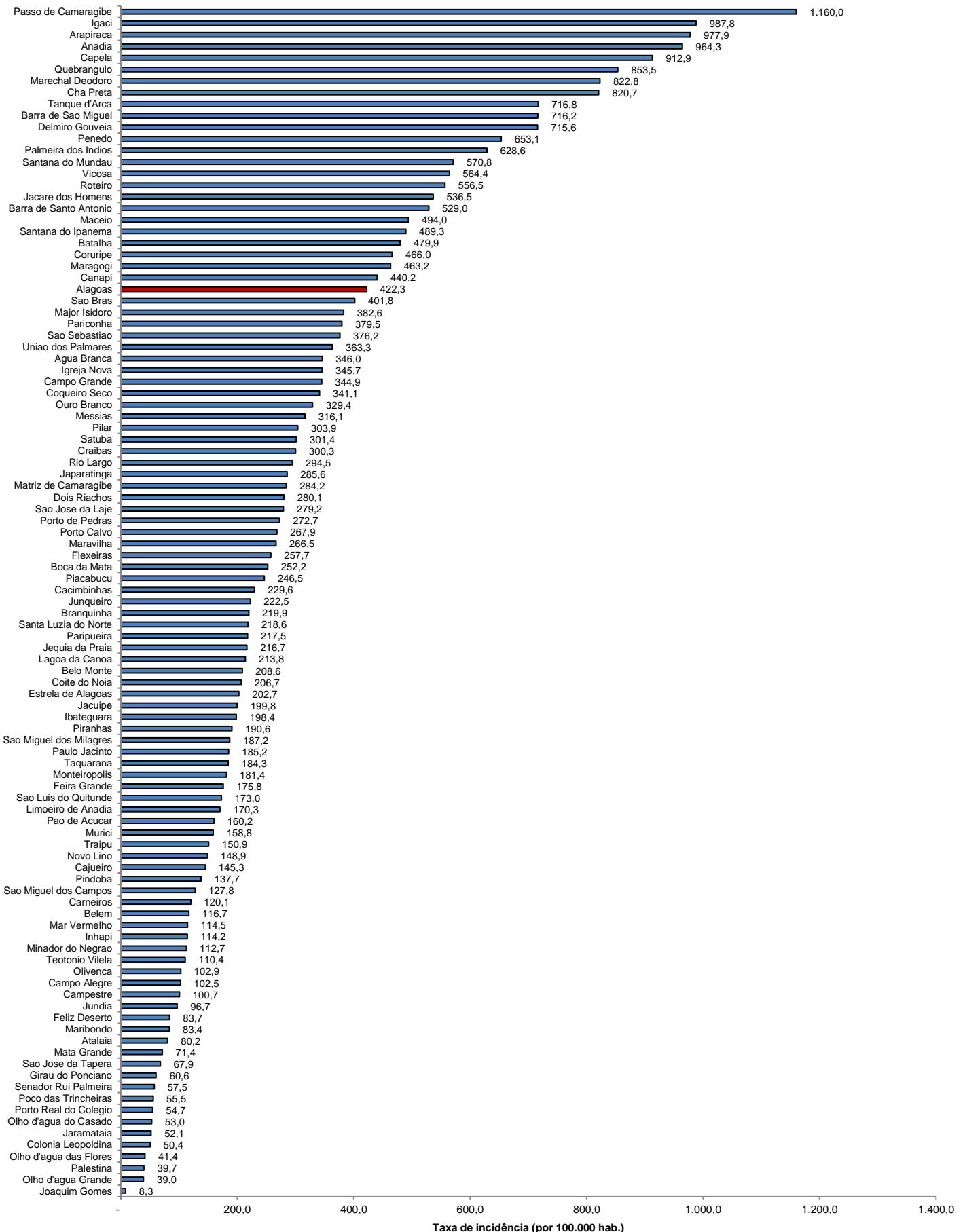

Fonte: CIEVS/AL dados em 07/06/2021. Estimativa TCU/IBGE 2020