

**Informe Epidemiológico - Monitoramento da Emergência - COVID-19**

**13 DE JUNHO DE 2021**

**Nº 464**

**Tabela 1** – Frequência de casos segundo classificação operacional para COVID-19. Alagoas, 2020 e 2021.

Casos Notificados	Em investigação		Casos Confirmados		Casos Descartados		Casos Recuperados		Óbito/Letalidade	
	Nº	%	Nº	%	Nº	%	Nº	%	Nº	%
513.383	14.933	2,9%	203.226	39,6%	295.224	57,5%	193.884	95,4%	5.002	2,5%

Fonte: CIEVS/AL dados em 13/06/2021.

**SÍNDROME GRIPAL (SG)**

**Figura 1** – Casos confirmados de SG por COVID-19, segundo sexo. Alagoas, 2020 e 2021.

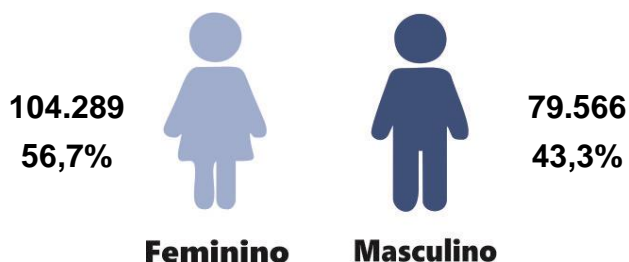

Fonte: CIEVS/AL dados em 13/06/2021.

**Gráfico 1** – Frequência de casos confirmados de SG por COVID-19, segundo evolução. Alagoas, 2020 e 2021.

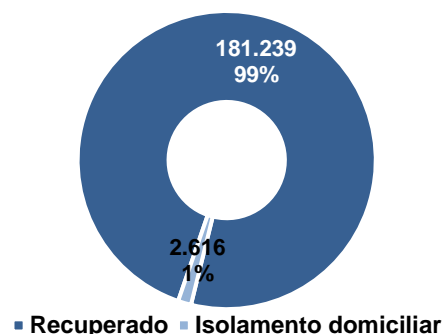

Fonte: CIEVS/AL dados em 13/06/2021.

**Gráfico 2** – Casos confirmados de SG por COVID-19, segundo faixa etária. Alagoas, 2020 e 2021.

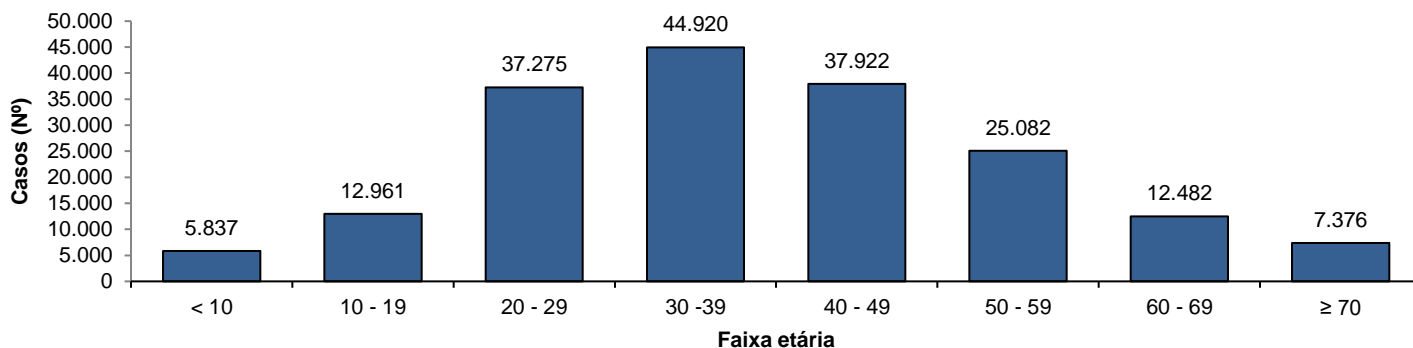

Fonte: CIEVS/AL dados em 13/06/2021.

**SÍNDROME RESPIRATÓRIA AGUDA GRAVE (SRAG)**

**Figura 2** – Casos confirmados de SRAG por COVID-19, segundo sexo. Alagoas, 2020 e 2021.

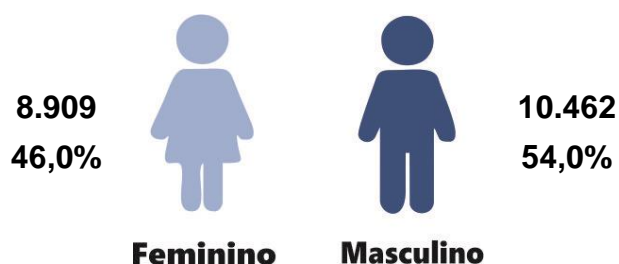

Fonte: CIEVS/AL dados em 13/06/2021.

**Gráfico 3** – Frequência de casos confirmados de SRAG por COVID-19, segundo evolução. Alagoas, 2020 e 2021.

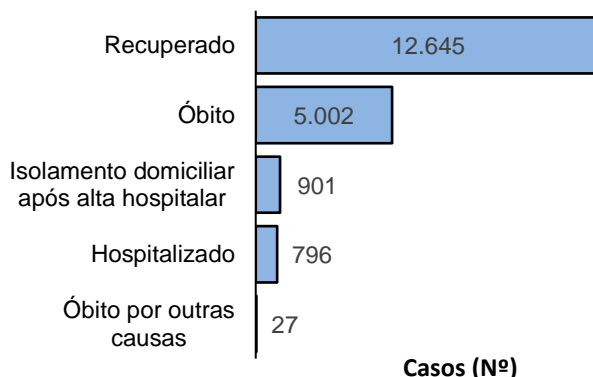

Fonte: CIEVS/AL dados em 13/06/2021.

**Gráfico 4** – Frequência da faixa etária dos casos confirmados de SRAG por COVID-19. Alagoas, 2020 e 2021.

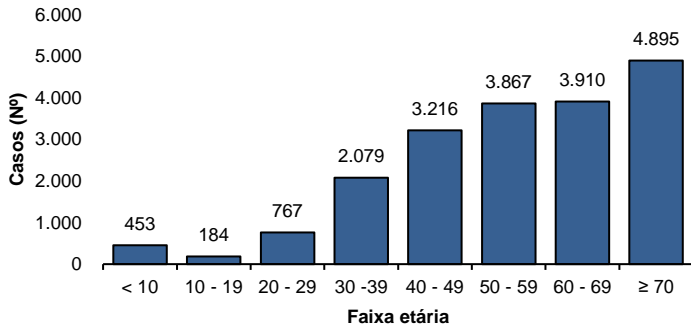

Fonte: CIEVS/AL dados em 13/06/2021.

**Gráfico 5** – Frequência de casos confirmados de SRAG por COVID-19, segundo raça/cor. Alagoas, 2020 e 2021.

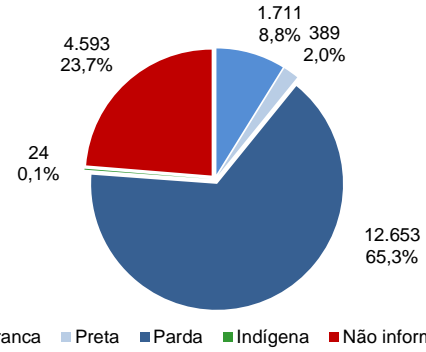

Fonte: CIEVS/AL dados em 13/06/2021.

### ÓBITOS CONFIRMADOS

**Gráfico 6** – Pirâmide etária dos óbitos confirmados por COVID-19, segundo sexo. Alagoas, 2020 e 2021.

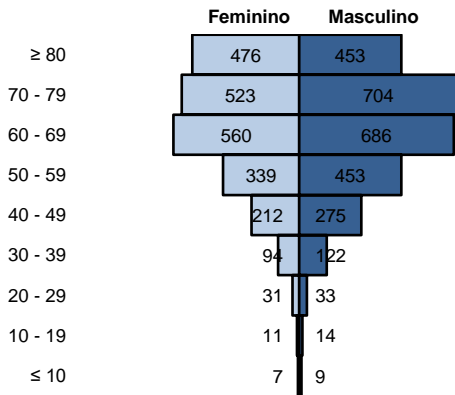

Fonte: CIEVS/AL dados em 13/06/2021.

**Gráfico 7** – Frequência de óbitos confirmados por COVID-19, segundo raça/cor. Alagoas, 2020 e 2021.

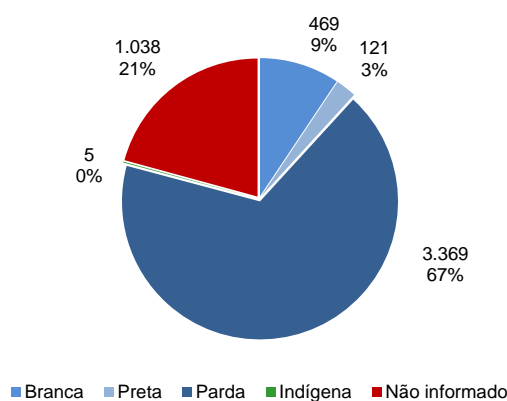

Fonte: CIEVS/AL dados em 13/06/2021.

**Gráfico 8** – Frequência dos óbitos confirmados por COVID-19, segundo comorbidade e fator de risco. Alagoas, 2020 e 2021.

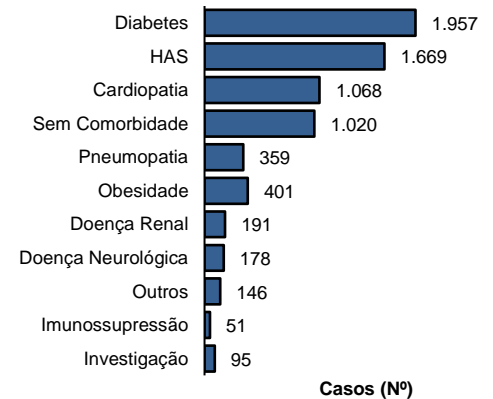

Fonte: CIEVS/AL dados em 13/06/2021.

### DIAGNÓSTICO LABORATORIAL

**Gráfico 9** – Número de exames recebidos e liberados pelo LACEN/AL, segundo mês de solicitação. Alagoas, 2020 e 2021.

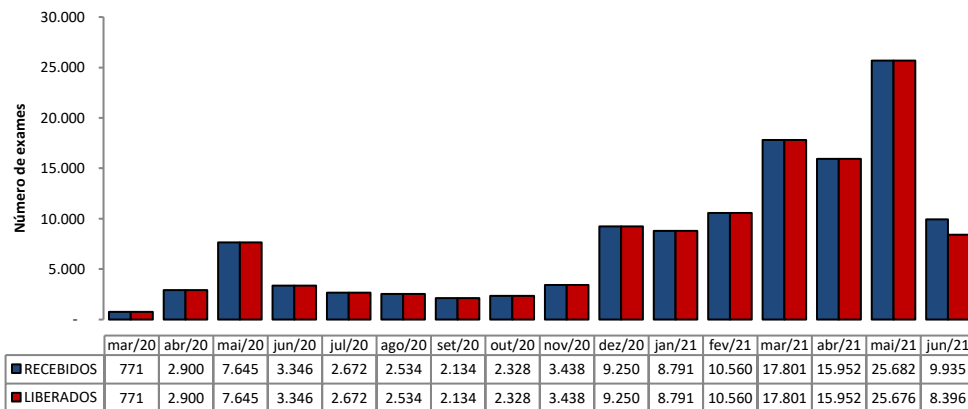

Fonte: LACEN/AL dados em 13/06/2021.

**Gráfico 10** – Proporção de resultados confirmados e descartados por diagnóstico laboratorial realizado por RT-PCR, segundo mês de solicitação. Alagoas, 2020 e 2021.

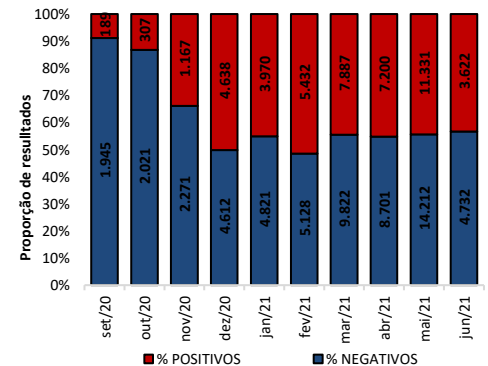

Fonte: LACEN/AL dados em 13/06/2021.

### TESTES LABORATORIAIS

QUANTITATIVO GERAL DE TESTES REALIZADOS EM 12/06/2021	
<b>Testes Rápidos (TR)</b>	<b>27</b>
Positivos	8
Negativos	19
<b>Testes RT - PCR</b>	<b>2798</b>
Confirmados	1239
Descartados	1559
ESTOQUE DE TESTES DISPONÍVEIS PARA DIAGNÓSTICO	
Testes Rápidos (TR)	8.125
Kit amplificação RT-PCR (Reações)	2.300

\*Dados referentes a Unidade de Emergência de Síndromes Gripais de Maceió, Arapiraca não enviou.

### CRITÉRIOS DE CONFIRMAÇÃO

CRITÉRIO	Nº	%
<b>Laboratorial</b>	<b>194.248</b>	<b>95,6</b>
Teste Rápido	129.002	63,5
RT-PCR	63.159	31,1
Sorologia	1.923	0,9
Não Informado	164	0,1
<b>Clínico</b>	<b>4.843</b>	<b>2,4</b>
Clínico-Epidemiológico	3.945	1,9
Clínico-Imagem	190	0,1

Fonte: CIEVS/AL dados em 13/06/2021.

PROFISSIONAIS DA SAÚDE

Casos Confirmados (Geral)

203.226

Profissionais da Saúde Confirmados

7.529

Percentual de Confirmados

3,7%

Fonte: e-SUS VE dados em 13/06/2021.

EVOLUÇÃO DE CASOS E ÓBITOS POR SEMANA EPIDEMIOLÓGICA

Gráfico 11 – Frequência de casos e óbitos confirmados segundo semana epidemiológica de ocorrência. Alagoas, 2020 e 2021.

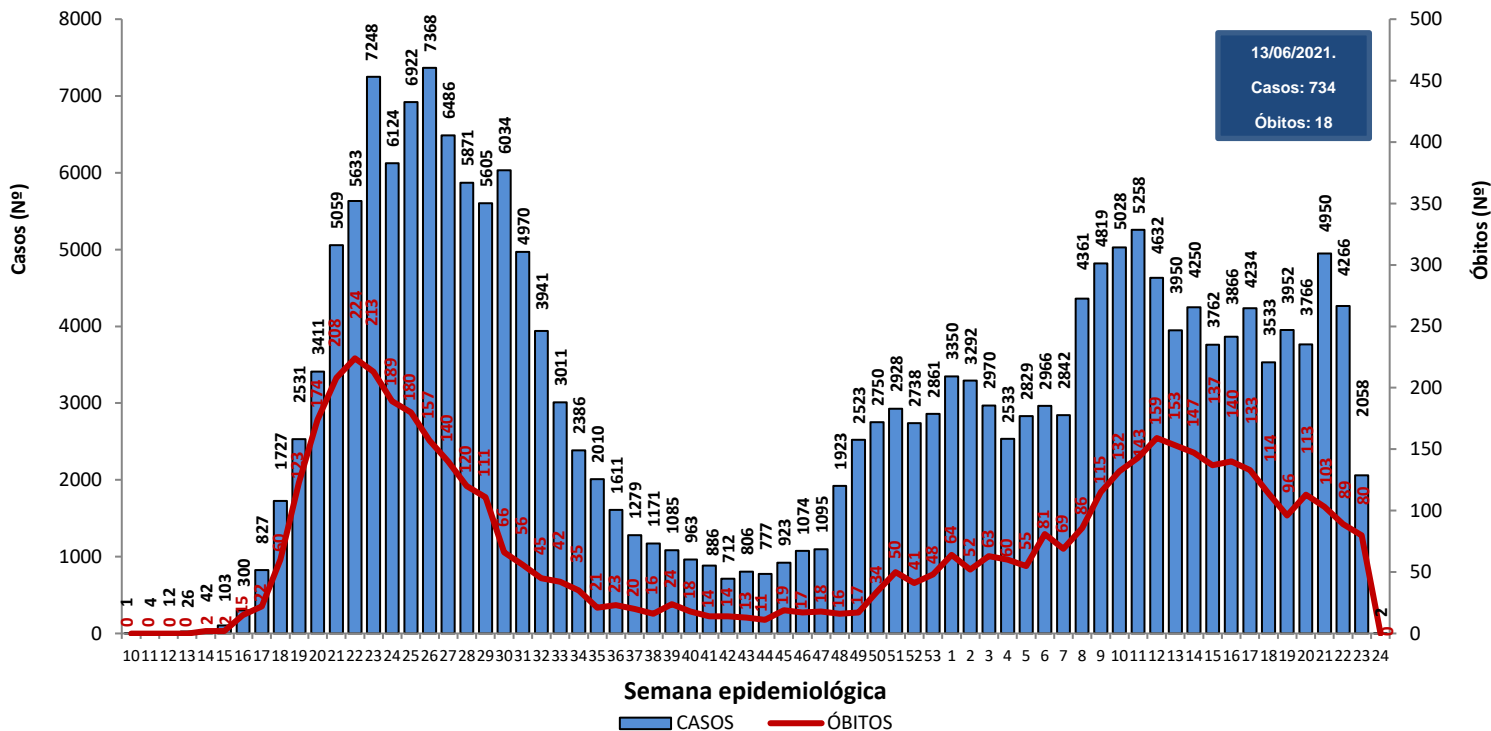

Fonte: CIEVS/AL dados em 13/06/2021.

Gráfico 12 – Frequência de casos por região (metropolitana e demais municípios) segundo semana epidemiológica de ocorrência. Alagoas, 2020 e 2021.

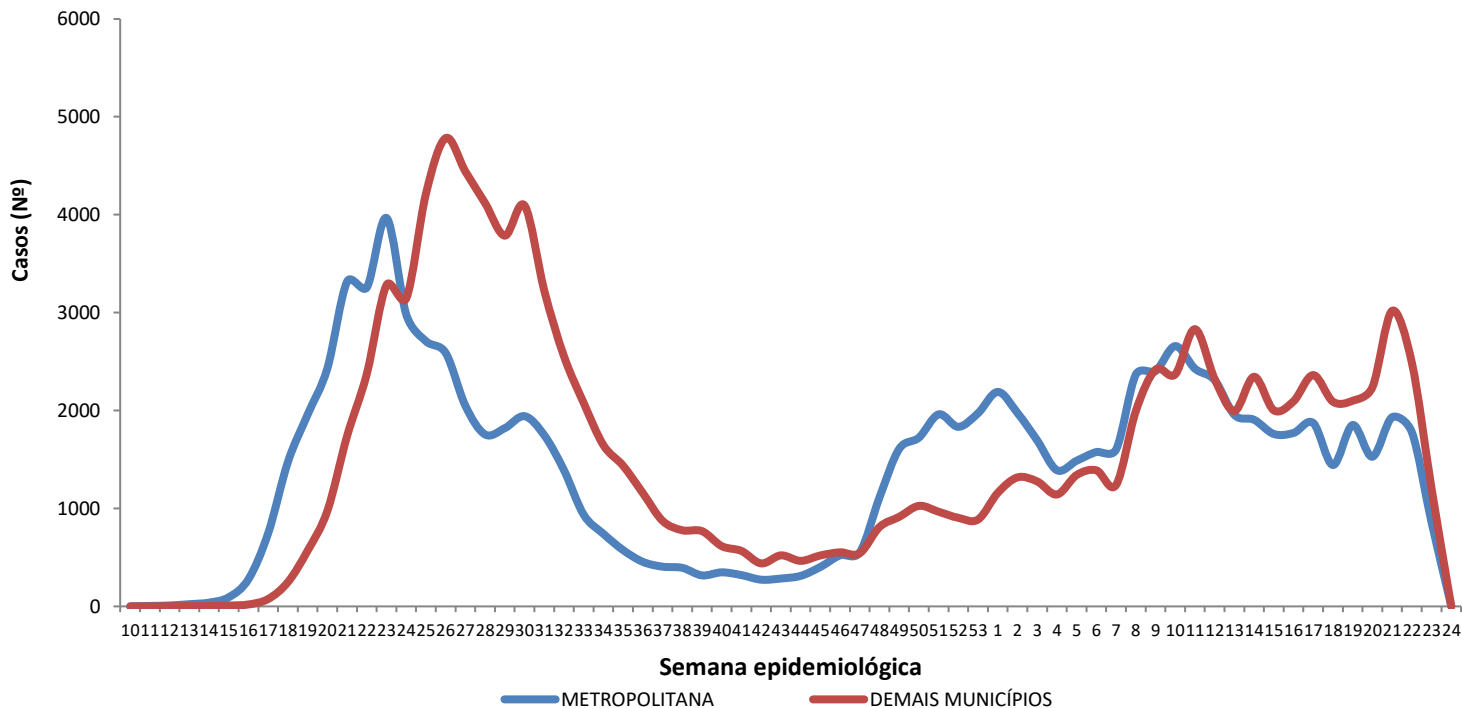

Região Metropolitana de Maceió – Barra de Santo Antônio, Barra de São Miguel, Coqueiro Seco, Maceió, Marechal Deodoro, Messias, Murici, Paripueira, Pilar, Rio Largo, Santa Luzia do Norte e Satuba.

Fonte: CIEVS/AL dados em 13/06/2021.

DISTRIBUIÇÃO ESPACIAL

**Figura 3** – Taxa de incidência acumulada (por 100.000 hab.) dos casos confirmados da COVID-19, segundo município de residência. Alagoas, 2020 e 2021.

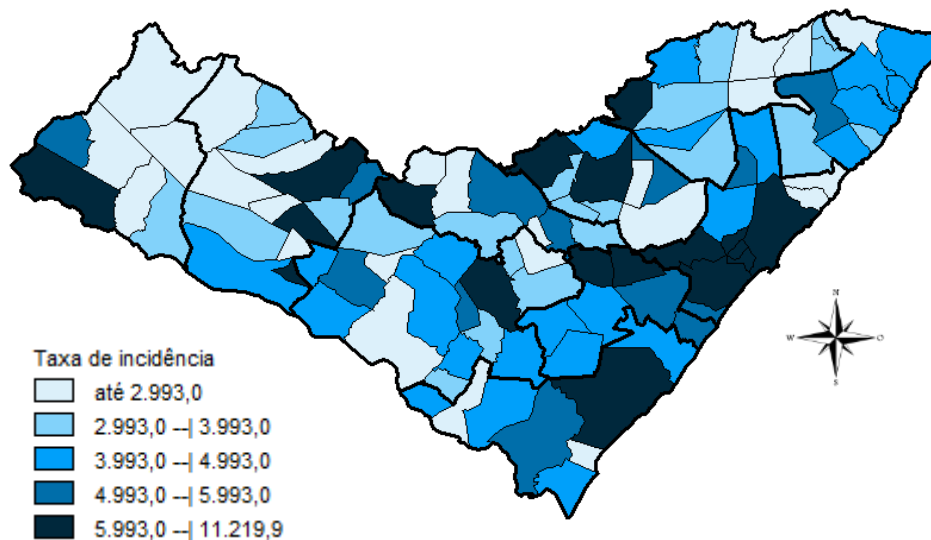

Fonte: CIEVS/AL dados em 13/06/2021.

**Figura 4** – Taxa de incidência (por 100.000 hab.) dos casos confirmados da COVID-19, nos últimos 28 dias (16 de maio a 12 de junho), segundo município de residência. Alagoas, 2021.

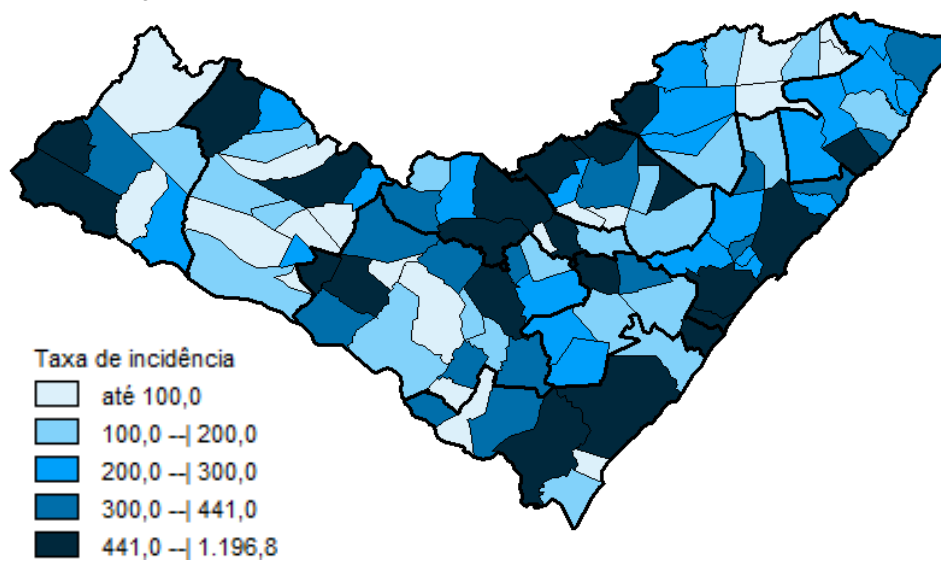

Fonte: CIEVS/AL dados em 13/06/2021.

**Figura 5** – Taxa de mortalidade acumulada (por 100.000 hab.) dos casos confirmados da COVID-19, segundo município de residência. Alagoas, 2020 e 2021.

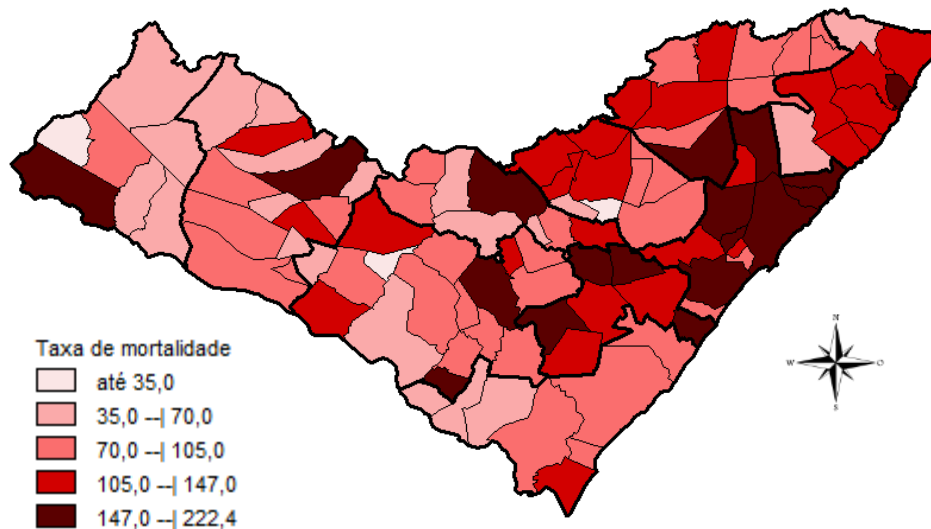

Fonte: CIEVS/AL dados em 13/06/2021.

## DISTRIBUIÇÃO ESPACIAL

**Tabela 2** – Frequência de casos e óbitos confirmados de COVID-19, e casos em investigação segundo município de residência. Alagoas, 2020 e 2021.

MUNICÍPIO DE RESIDÊNCIA	CASOS	ÓBITOS	INVESTIGAÇÃO*	MUNICÍPIO DE RESIDÊNCIA	CASOS	ÓBITOS	INVESTIGAÇÃO*
Água Branca	395	17	43	Mata Grande	426	14	59
Anadia	1.313	29	69	Matriz do Camaragibe	1.406	35	24
Arapiraca	26.294	416	2.367	Messias	1.068	26	173
Atalaia	1.129	46	53	Minador do Negrão	142	5	21
Barra de Santo Antônio	417	26	27	Monteirópolis	217	9	3
Barra de São Miguel	498	7	48	Murici	992	47	91
Batalha	1.051	15	1	Novo Lino	188	11	3
Belém	110	4	9	Olho d'Água das Flores	1.423	32	9
Belo Monte	336	9	25	Olho d'Água do Casado	105	5	2
Boca da Mata	1.750	43	146	Olho d'Água Grande	180	9	4
Branquinha	501	9	31	Oliveira	438	11	29
Cacimbinhas	677	9	85	Ouro Branco	361	6	126
Cajueiro	549	21	19	Palestina	417	4	2
Campestre	247	6	3	Palmeira dos Índios	4.301	112	429
Campo Alegre	2.602	66	147	Pão de Açúcar	1.111	24	7
Campo Grande	468	8	0	Pariconha	558	3	87
Canapi	332	8	10	Paripueira	344	22	3
Capela	911	15	40	Passo de Camaragibe	723	18	0
Carneiros	217	6	68	Paulo Jacinto	289	11	15
Chã Preta	310	8	26	Penedo	3.819	65	914
Coité do Noia	414	15	48	Piaçabuçu	769	21	109
Colônia Leopoldina	338	16	56	Pilar	3.117	40	8
Coqueiro Seco	437	8	14	Pindoba	100	1	10
Coruripe	3.815	45	94	Piranhas	898	16	16
Craíbas	1.143	22	3	Poço das Trincheiras	421	7	9
Delmiro Gouveia	3.344	92	142	Porto Calvo	1.161	38	45
Dois Riachos	561	6	43	Porto de Pedras	356	11	36
Estrela de Alagoas	384	11	5	Porto Real do Colégio	571	13	108
Feira Grande	719	17	104	Quebrangulo	858	12	62
Feliz Deserto	129	4	1	Rio Largo	3.272	143	121
Flexeiras	636	19	17	Roteiro	343	13	22
Girau do Ponciano	1.724	36	5	Santa Luzia do Norte	449	8	12
Ibateguara	571	19	9	Santana do Ipanema	4.304	73	230
Igaci	970	14	5	Santana do Mundaú	735	15	20
Igreja Nova	1.038	16	193	São Brás	342	3	22
Inhapi	367	10	13	São José da Laje	1.086	25	6
Jacaré dos Homens	265	2	35	São José da Tapera	1.201	31	73
Jacuípe	166	4	8	São Luís do Quitunde	1.187	24	8
Japaratinga	407	14	0	São Miguel dos Campos	3.405	75	47
Jaramataia	100	1	49	São Miguel dos Milagres	255	10	2
Jequiá da Praia	560	9	50	São Sebastião	1.619	27	258
Joaquim Gomes	713	20	28	Satuba	1.017	31	46
Jundiá	147	3	3	Senador Rui Palmeira	304	10	16
Junqueiro	1.012	38	128	Tanque d'Arca	364	5	51
Lagoa da Canoa	968	17	117	Taquarana	589	15	5
Limoeiro de Anadia	1.070	25	204	Teotônio Vilela	1.889	60	392
Maceió	78.827	2.240	5.677	Traipu	473	16	56
Major Isidoro	720	21	100	União Dos Palmares	2.076	75	162
Mar Vermelho	128	2	27	Viçosa	1.597	33	324
Maragogi	1.511	43	6	<b>Total</b>	<b>203.226</b>	<b>5.002</b>	<b>14.933</b>
Maravilha	315	11	37				
Marechal Deodoro	5.903	96	216				
Maribondo	451	18	2				

Fonte: CIEVS/AL dados em 13/06/2021.

\*Casos notificados nos últimos 20 dias que estão aguardando inserção de resultados de exames e/ou preenchimento da classificação final nos sistemas de notificação (e-SUS e SIVEP) por parte dos estabelecimentos notificantes e/ou respectivos municípios.

TAXA DE INCIDÊNCIA

Gráfico 13 – Taxa de incidência (por 100.000 hab.) da COVID-19, segundo município de residência. Alagoas, 2020 e 2021.

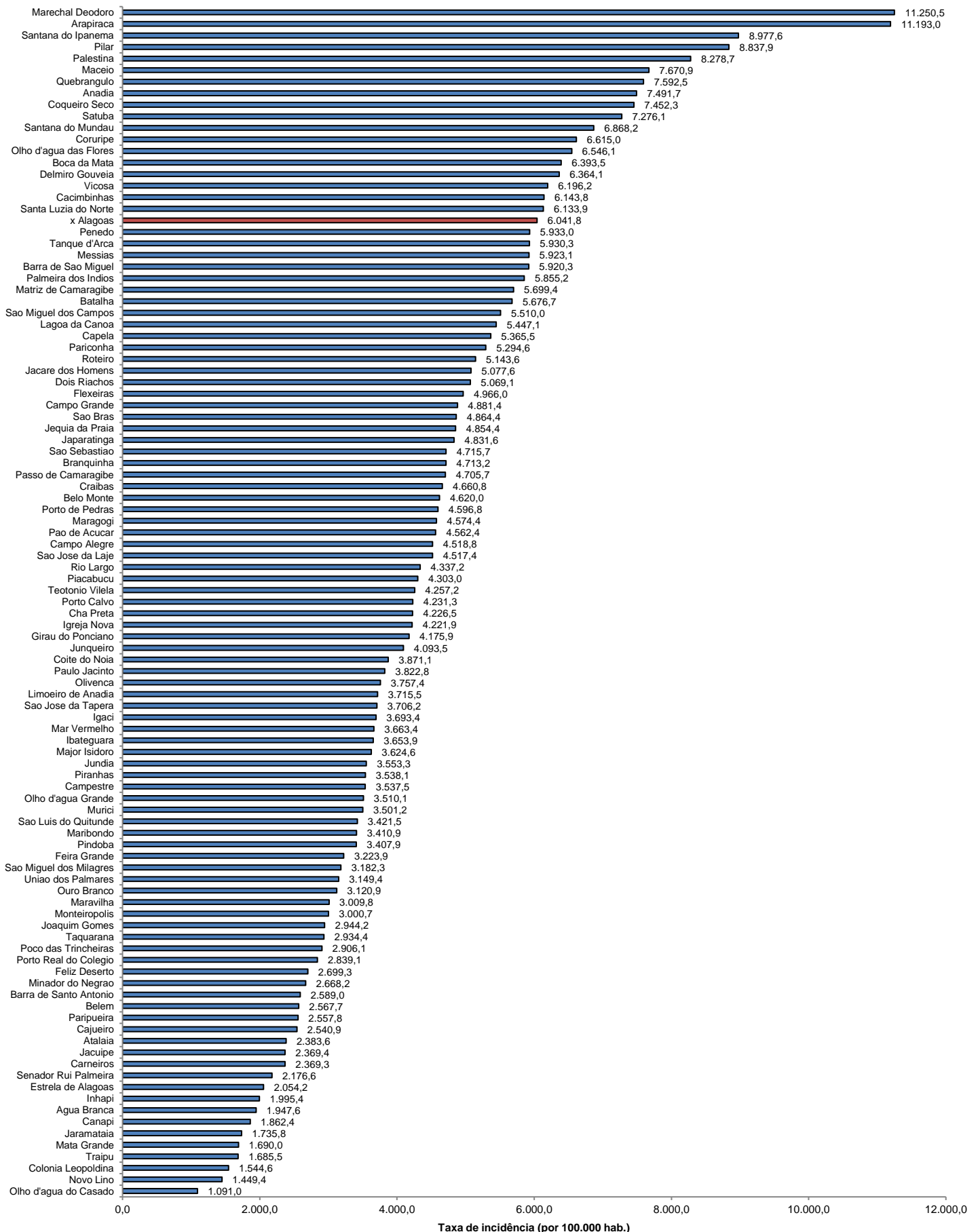

Fonte: CIEVS/AL dados em 13/06/2021. Estimativa TCU/IBGE 2020

TAXA DE INCIDÊNCIA

Gráfico 14 – Taxa de incidência (por 100.000 hab.) da COVID-19, nos últimos 28 dias (15 de maio a 11 de junho), segundo município de residência. Alagoas, 2021.

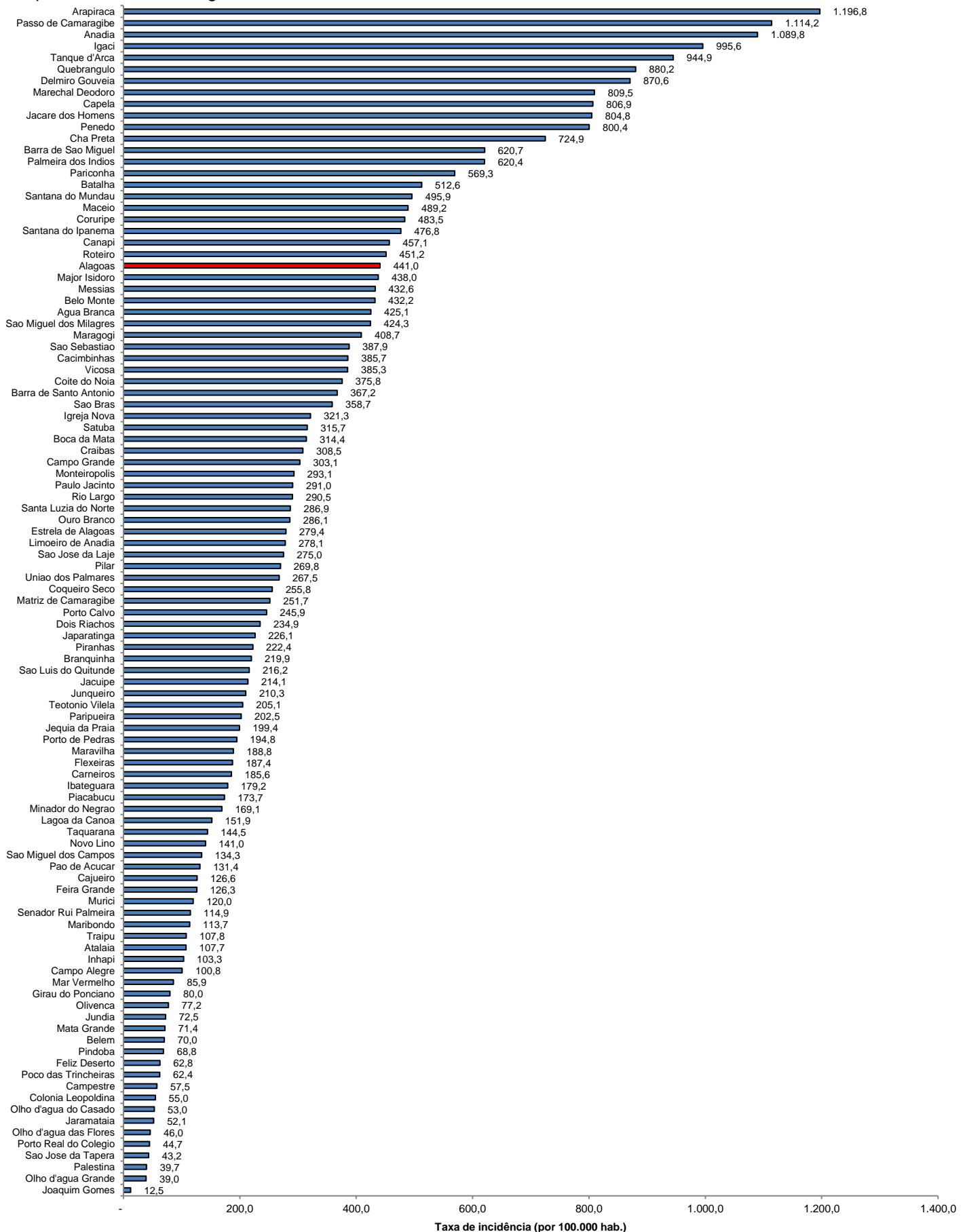

Fonte: CIEVS/AL dados em 13/06/2021. Estimativa TCU/IBGE 2020