

**Informe Epidemiológico - Monitoramento da Emergência - COVID-19**

**14 DE JUNHO DE 2021**

**Nº 465**

**Tabela 1 –** Frequência de casos segundo classificação operacional para COVID-19. Alagoas, 2020 e 2021.

Casos Notificados	Em investigação		Casos Confirmados		Casos Descartados		Casos Recuperados		Óbito/Letalidade	
	Nº	%	Nº	%	Nº	%	Nº	%	Nº	%
514.266	14.440	2,8%	204.126	39,7%	295.700	57,5%	194.620	95,3%	5.020	2,5%

Fonte: CIEVS/AL dados em 14/06/2021.

**SÍNDROME GRIPAL (SG)**

**Figura 1 –** Casos confirmados de SG por COVID-19, segundo sexo. Alagoas, 2020 e 2021.

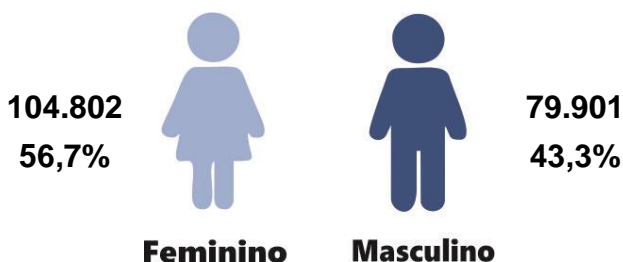

Fonte: CIEVS/AL dados em 14/06/2021.

**Gráfico 1 –** Frequência de casos confirmados de SG por COVID-19, segundo evolução. Alagoas, 2020 e 2021.

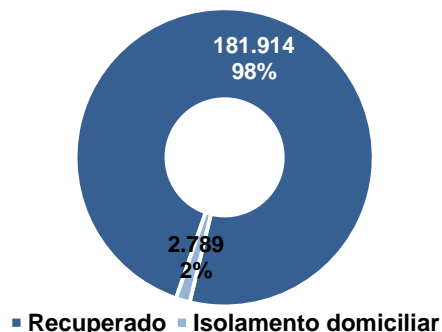

Fonte: CIEVS/AL dados em 14/06/2021.

**Gráfico 2 –** Casos confirmados de SG por COVID-19, segundo faixa etária. Alagoas, 2020 e 2021.

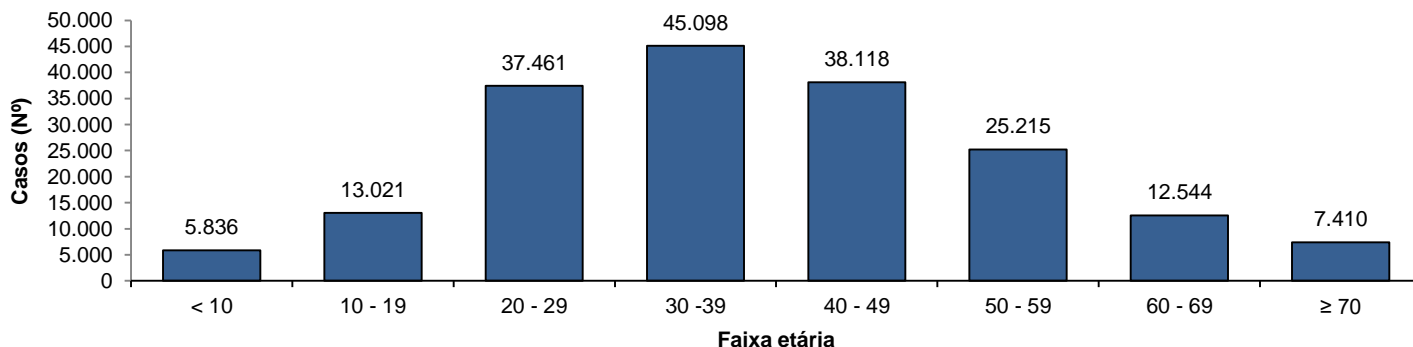

Fonte: CIEVS/AL dados em 14/06/2021.

**SÍNDROME RESPIRATÓRIA AGUDA GRAVE (SRAG)**

**Figura 2 –** Casos confirmados de SRAG por COVID-19, segundo sexo. Alagoas, 2020 e 2021.

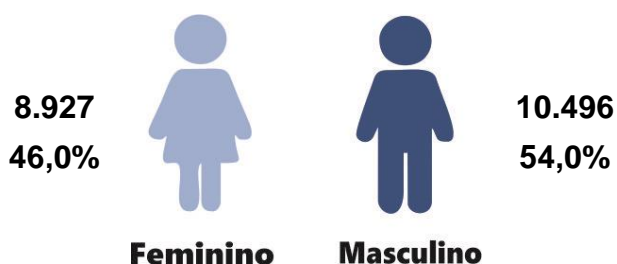

Fonte: CIEVS/AL dados em 14/06/2021.

**Gráfico 3 –** Frequência de casos confirmados de SRAG por COVID-19, segundo evolução. Alagoas, 2020 e 2021.

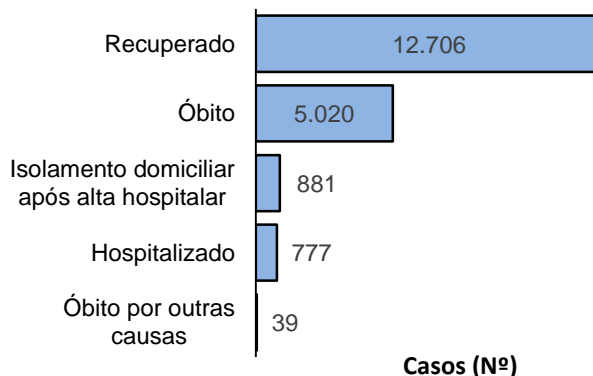

Fonte: CIEVS/AL dados em 14/06/2021.

**Gráfico 4** – Frequência da faixa etária dos casos confirmados de SRAG por COVID-19. Alagoas, 2020 e 2021.

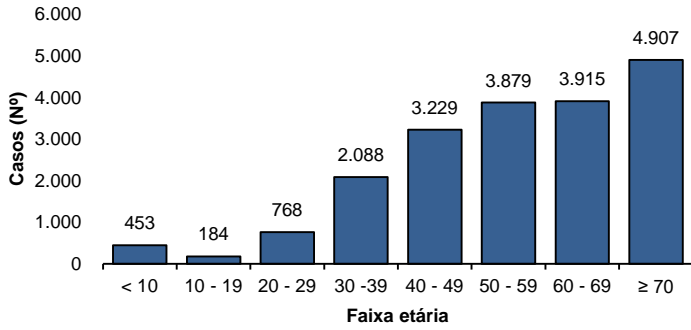

Fonte: CIEVS/AL dados em 14/06/2021.

**Gráfico 5** – Frequência de casos confirmados de SRAG por COVID-19, segundo raça/cor. Alagoas, 2020 e 2021.

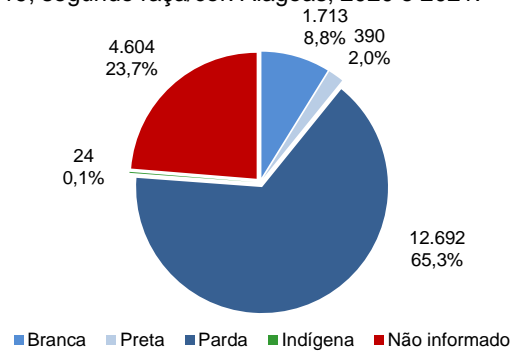

Fonte: CIEVS/AL dados em 14/06/2021.

**ÓBITOS CONFIRMADOS**

**Gráfico 6** – Pirâmide etária dos óbitos confirmados por COVID-19, segundo sexo. Alagoas, 2020 e 2021.

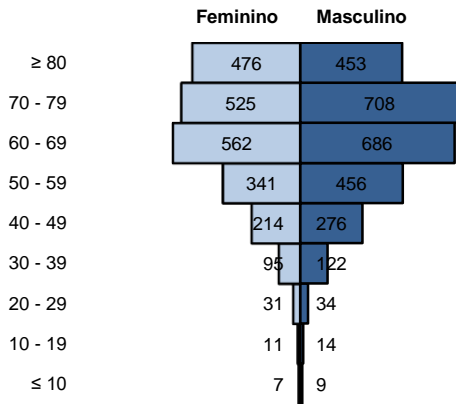

Fonte: CIEVS/AL dados em 14/06/2021.

**Gráfico 7** – Frequência de óbitos confirmados por COVID-19, segundo raça/cor. Alagoas, 2020 e 2021.

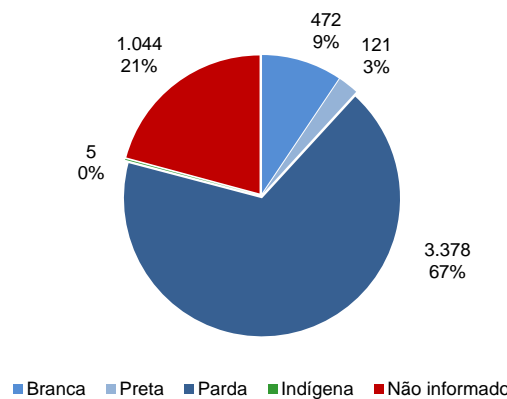

Fonte: CIEVS/AL dados em 14/06/2021.

**Gráfico 8** – Frequência dos óbitos confirmados por COVID-19, segundo comorbidade e fator de risco. Alagoas, 2020 e 2021.

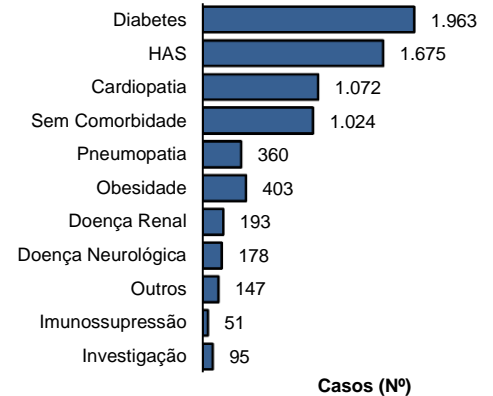

Fonte: CIEVS/AL dados em 14/06/2021.

**DIAGNÓSTICO LABORATORIAL**

**Gráfico 9** – Número de exames recebidos e liberados pelo LACEN/AL, segundo mês de solicitação. Alagoas, 2020 e 2021.

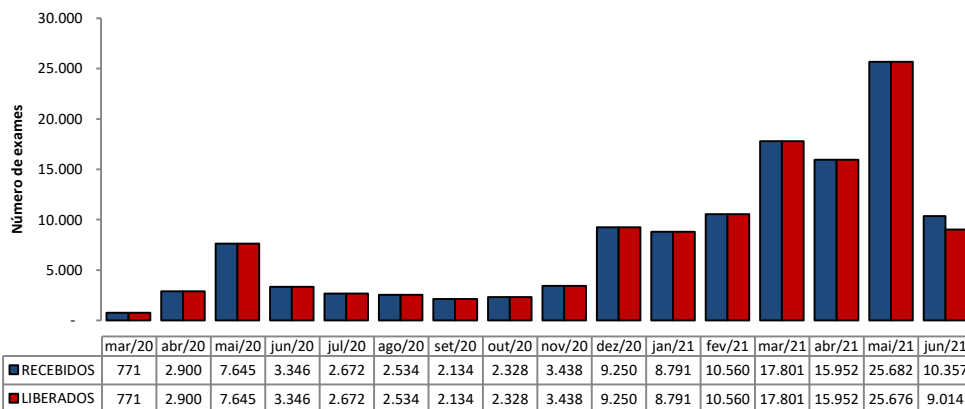

Fonte: LACEN/AL dados em 14/06/2021.

**Gráfico 10** – Proporção de resultados confirmados e descartados por diagnóstico laboratorial realizado por RT-PCR, segundo mês de solicitação. Alagoas, 2020 e 2021.

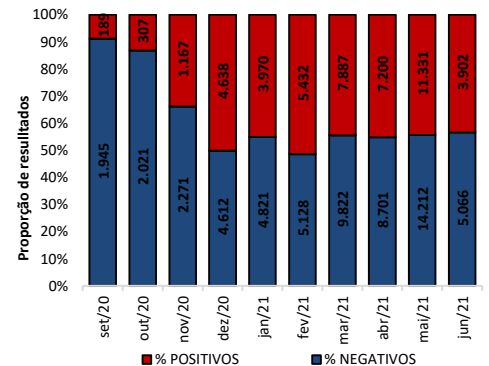

Fonte: LACEN/AL dados em 14/06/2021.

**TESTES LABORATORIAIS**

QUANTITATIVO GERAL DE TESTES REALIZADOS EM 13/06/2021	
<b>Testes Rápidos (TR)</b>	<b>59</b>
Positivos	22
Negativos	37
<b>Testes RT - PCR</b>	<b>614</b>
Confirmados	280
Descartados	334
ESTOQUE DE TESTES DISPONÍVEIS PARA DIAGNÓSTICO	
Testes Rápidos (TR)	8.125
Kit amplificação RT-PCR (Reações)	2.100

**CRITÉRIOS DE CONFIRMAÇÃO**

CRITÉRIO	Nº	%
<b>Laboratorial</b>	<b>195.148</b>	<b>95,6</b>
Teste Rápido	129.149	63,3
RT-PCR	63.896	31,3
Sorologia	1.939	0,9
Não Informado	164	0,1
<b>Clínico</b>	<b>4.843</b>	<b>2,4</b>
Clínico-Epidemiológico	3.945	1,9
Clínico-Imagem	190	0,1

Fonte: CIEVS/AL dados em 14/06/2021.

PROFISSIONAIS DA SAÚDE

Casos Confirmados (Geral)

204.126

Profissionais da Saúde Confirmados

7.531

Percentual de Confirmados

3,7%

Fonte: e-SUS VE dados em 14/06/2021.

EVOLUÇÃO DE CASOS E ÓBITOS POR SEMANA EPIDEMIOLÓGICA

Gráfico 11 – Frequência de casos e óbitos confirmados segundo semana epidemiológica de ocorrência. Alagoas, 2020 e 2021.

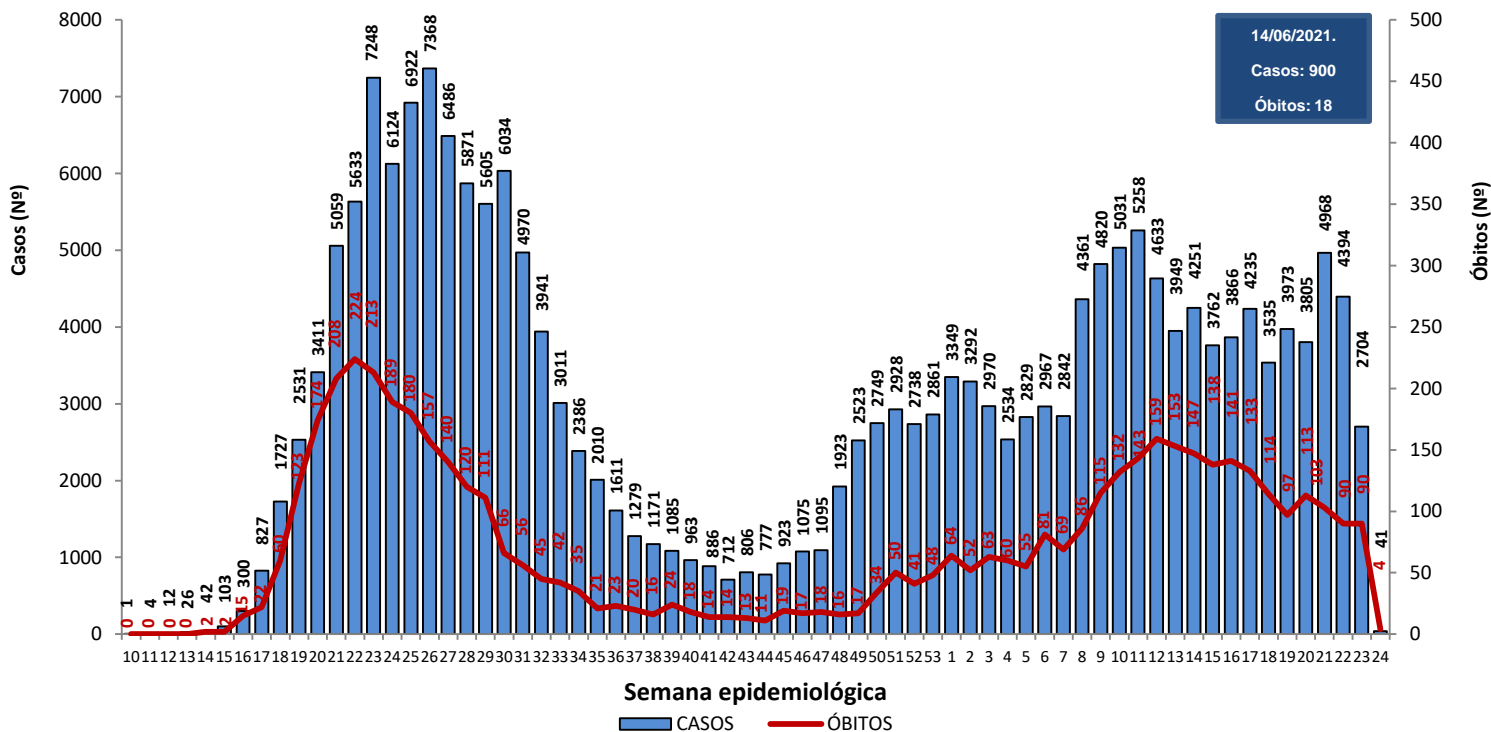

Fonte: CIEVS/AL dados em 14/06/2021.

Gráfico 12 – Frequência de casos por região (metropolitana e demais municípios) segundo semana epidemiológica de ocorrência. Alagoas, 2020 e 2021.

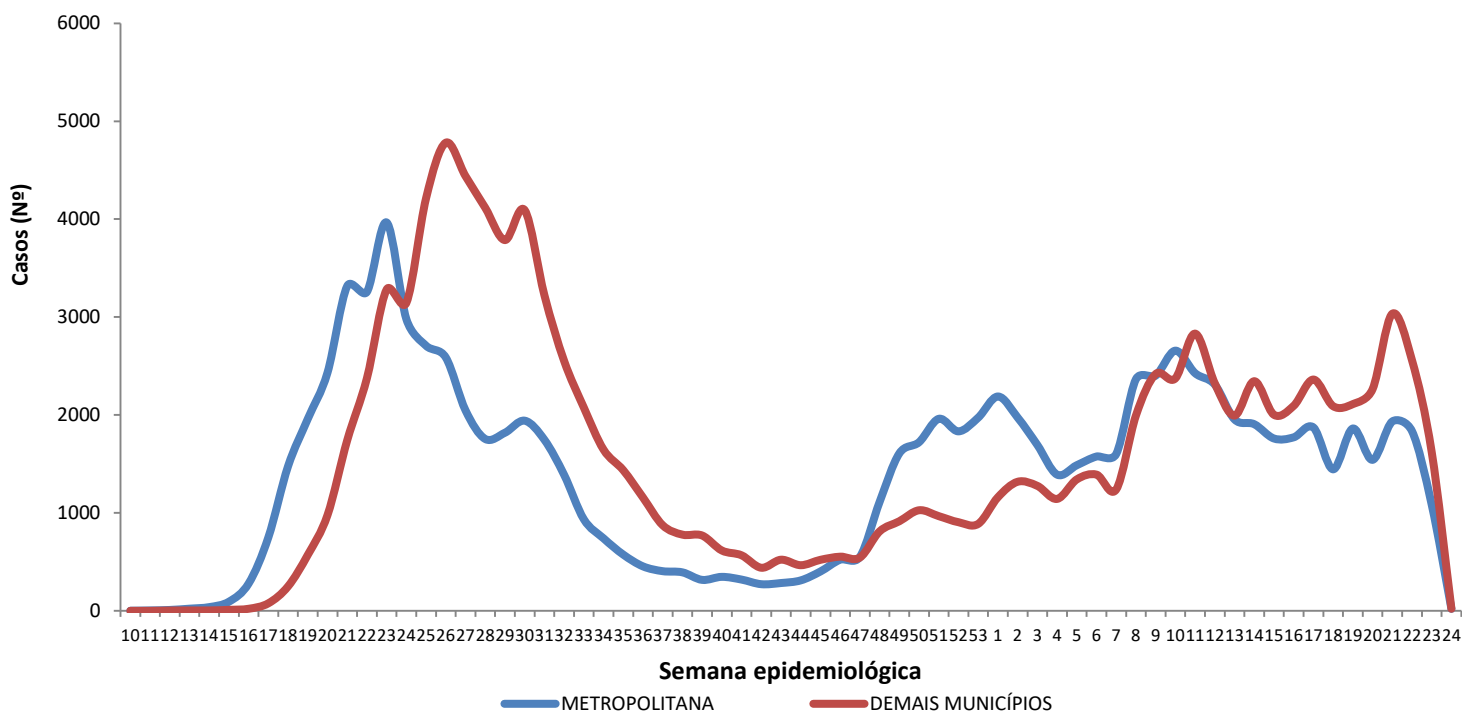

Região Metropolitana de Maceió – Barra de Santo Antônio, Barra de São Miguel, Coqueiro Seco, Maceió, Marechal Deodoro, Messias, Murici, Paripueira, Pilar, Rio Largo, Santa Luzia do Norte e Satuba.

Fonte: CIEVS/AL dados em 14/06/2021.

DISTRIBUIÇÃO ESPACIAL

**Figura 3** – Taxa de incidência acumulada (por 100.000 hab.) dos casos confirmados da COVID-19, segundo município de residência. Alagoas, 2020 e 2021.

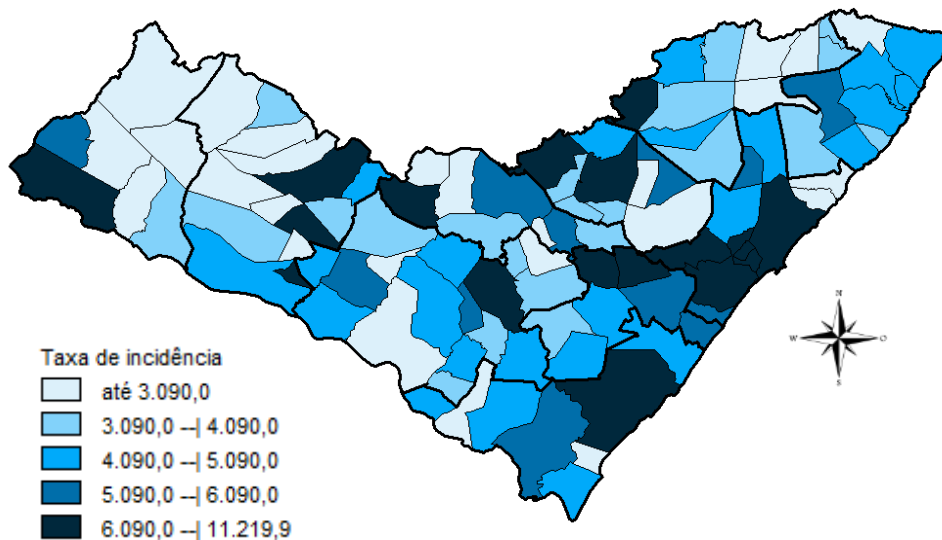

Fonte: CIEVS/AL dados em 14/06/2021.

**Figura 4** – Taxa de incidência (por 100.000 hab.) dos casos confirmados da COVID-19, nos últimos 28 dias (17 de maio a 13 de junho), segundo município de residência. Alagoas, 2021.

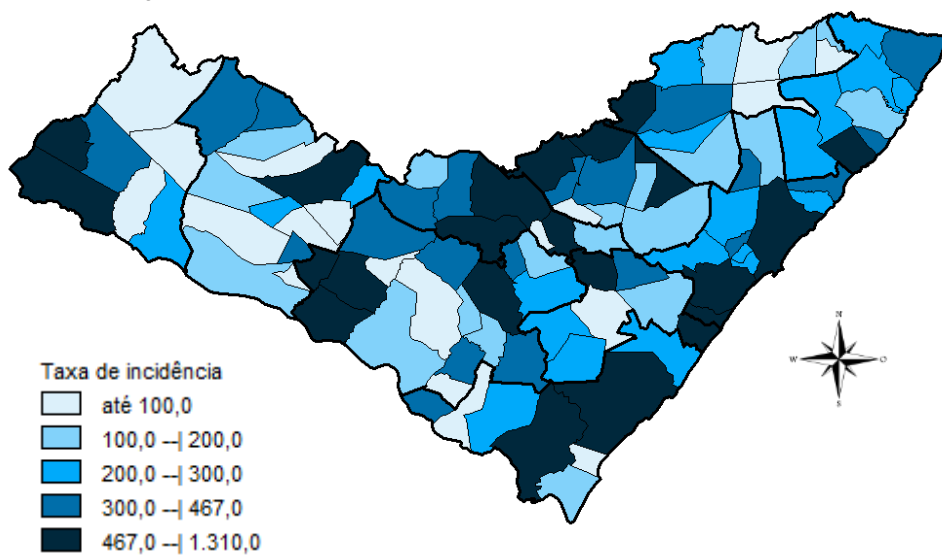

Fonte: CIEVS/AL dados em 14/06/2021.

**Figura 5** – Taxa de mortalidade acumulada (por 100.000 hab.) dos casos confirmados da COVID-19, segundo município de residência. Alagoas, 2020 e 2021.

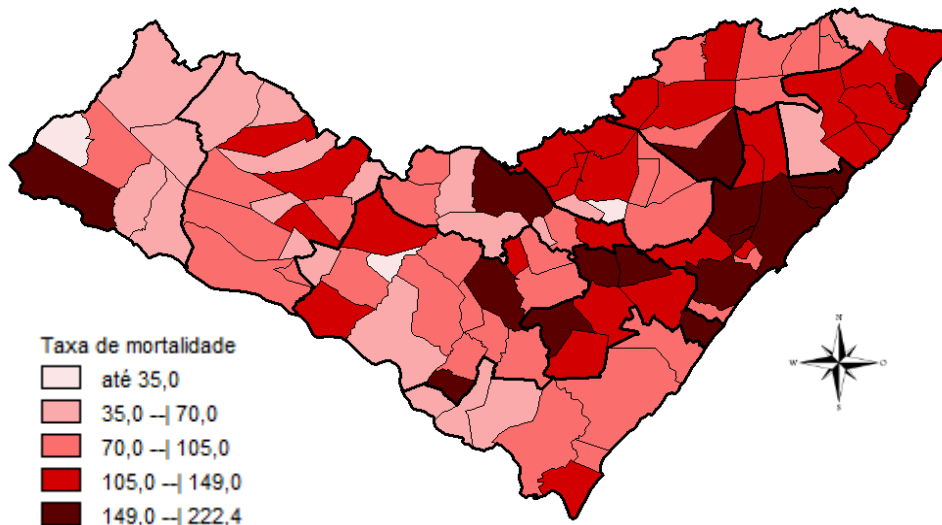

Fonte: CIEVS/AL dados em 14/06/2021.

## DISTRIBUIÇÃO ESPACIAL

**Tabela 2** – Frequência de casos e óbitos confirmados de COVID-19, e casos em investigação segundo município de residência. Alagoas, 2020 e 2021.

MUNICÍPIO DE RESIDÊNCIA	CASOS	ÓBITOS	INVESTIGAÇÃO*	MUNICÍPIO DE RESIDÊNCIA	CASOS	ÓBITOS	INVESTIGAÇÃO*
Água Branca	394	17	42	Mata Grande	428	14	60
Anadia	1.332	29	31	Matriz do Camaragibe	1.410	35	22
Arapiraca	26.512	420	2.352	Messias	1.071	26	178
Atalaia	1.131	46	42	Minador do Negrão	142	5	24
Barra de Santo Antônio	417	26	31	Monteirópolis	219	9	3
Barra de São Miguel	506	7	50	Murici	992	47	86
Batalha	1.052	15	1	Novo Lino	188	11	3
Belém	110	4	9	Olho d'Água das Flores	1.426	32	9
Belo Monte	337	9	21	Olho d'Água do Casado	106	5	3
Boca da Mata	1.762	43	104	Olho d'Água Grande	181	9	4
Branquinha	503	9	30	Oliveira	439	11	27
Cacimbinhas	677	9	76	Ouro Branco	365	6	113
Cajueiro	549	21	18	Palestina	417	4	2
Campestre	249	6	3	Palmeira dos Índios	4.335	114	413
Campo Alegre	2.594	66	147	Pão de Açúcar	1.112	24	7
Campo Grande	472	8	0	Pariconha	572	3	80
Canapi	332	8	10	Paripueira	344	22	3
Capela	928	15	32	Passo de Camaragibe	732	18	0
Carneiros	220	6	71	Paulo Jacinto	290	11	14
Chã Preta	316	8	11	Penedo	3.870	65	812
Coité do Noia	414	15	50	Piaçabuçu	770	21	107
Colônia Leopoldina	338	16	54	Pilar	3.119	40	7
Coqueiro Seco	437	8	12	Pindoba	100	1	11
Coruripe	3.818	45	74	Piranhas	900	16	13
Craíbas	1.143	22	3	Poço das Trincheiras	421	7	9
Delmiro Gouveia	3.350	92	142	Porto Calvo	1.162	38	43
Dois Riachos	561	6	43	Porto de Pedras	355	11	38
Estrela de Alagoas	385	11	6	Porto Real do Colégio	572	14	124
Feira Grande	719	17	108	Quebrangulo	862	12	73
Feliz Deserto	129	4	0	Rio Largo	3.274	146	120
Flexeiras	640	19	16	Roteiro	344	13	22
Girau do Ponciano	1.723	36	5	Santa Luzia do Norte	451	8	14
Ibateguara	571	19	6	Santana do Ipanema	4.319	73	224
Igaci	981	14	7	Santana do Mundaú	737	15	19
Igreja Nova	1.038	16	193	São Brás	347	3	21
Inhapi	367	10	10	São José da Laje	1.090	25	6
Jacaré dos Homens	275	2	30	São José da Tapera	1.203	31	76
Jacuípe	166	4	8	São Luís do Quitunde	1.191	24	7
Japaratinga	407	14	0	São Miguel dos Campos	3.414	75	30
Jaramataia	101	1	49	São Miguel dos Milagres	255	10	2
Jequiá da Praia	561	9	49	São Sebastião	1.643	27	226
Joaquim Gomes	714	20	21	Satuba	1.021	31	46
Jundiá	147	3	2	Senador Rui Palmeira	304	10	12
Junqueiro	1.017	38	129	Tanque d'Arca	364	5	40
Lagoa da Canoa	969	17	100	Taquarana	590	15	5
Limoeiro de Anadia	1.071	25	197	Teotônio Vilela	1.897	60	349
Maceió	79.110	2.248	5.677	Traipu	476	16	54
Major Isidoro	721	21	83	União Dos Palmares	2.101	75	174
Mar Vermelho	128	2	23	Viçosa	1.605	33	322
Maragogi	1.507	43	5	<b>Total</b>	<b>204.126</b>	<b>5.020</b>	<b>14.440</b>
Maravilha	315	11	22				
Marechal Deodoro	5.932	96	176				
Maribondo	452	18	2				

Fonte: CIEVS/AL dados em 14/06/2021.

\*Casos notificados nos últimos 20 dias que estão aguardando inserção de resultados de exames e/ou preenchimento da classificação final nos sistemas de notificação (e-SUS e SIVEP) por parte dos estabelecimentos notificantes e/ou respectivos municípios.

TAXA DE INCIDÊNCIA

Gráfico 13 – Taxa de incidência (por 100.000 hab.) da COVID-19, segundo município de residência. Alagoas, 2020 e 2021.

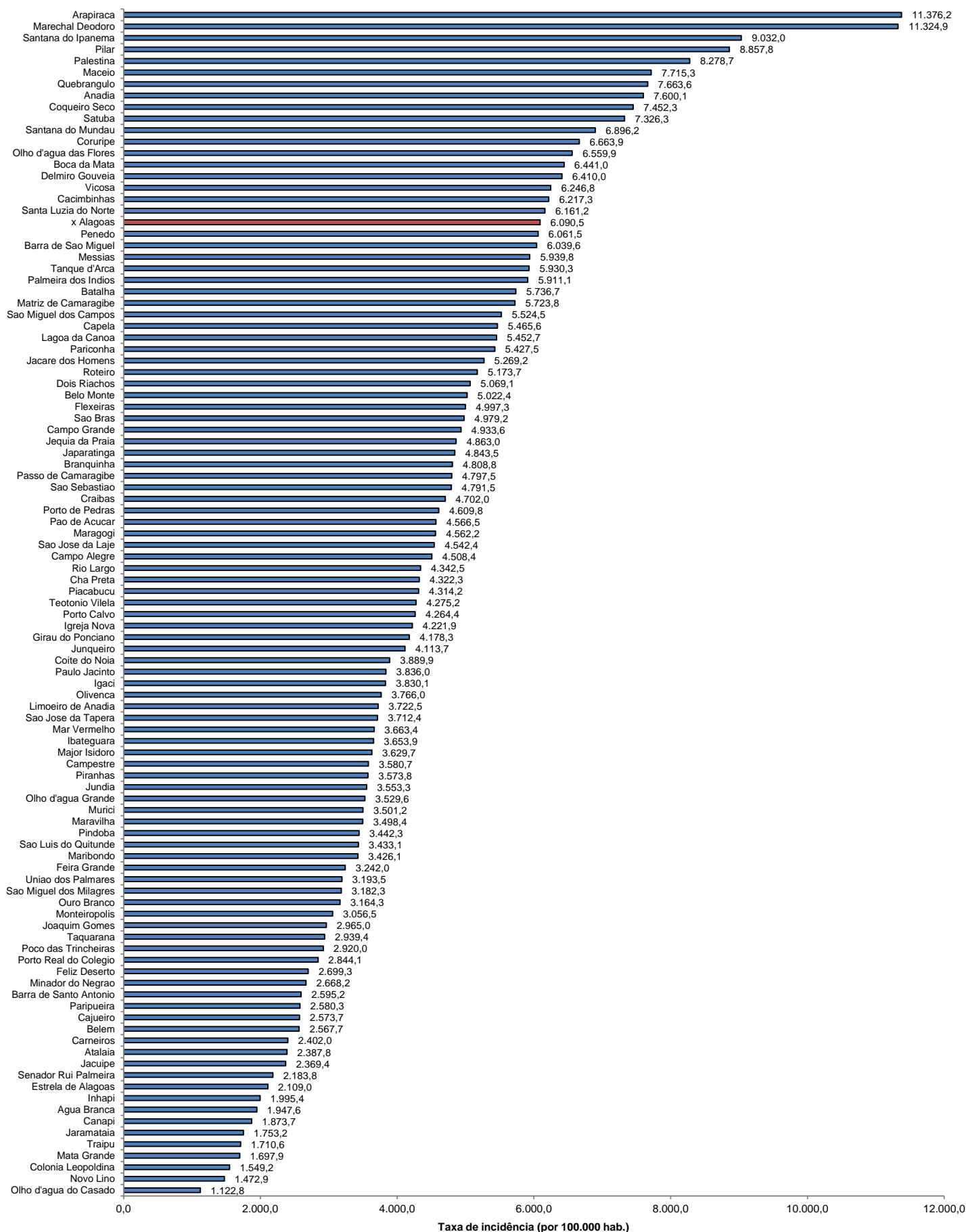

Fonte: CIEVS/AL dados em 14/06/2021. Estimativa TCU/IBGE 2020

TAXA DE INCIDÊNCIA

Gráfico 14 – Taxa de incidência (por 100.000 hab.) da COVID-19, nos últimos 28 dias (17 de maio a 13 de junho), segundo município de residência. Alagoas, 2021.

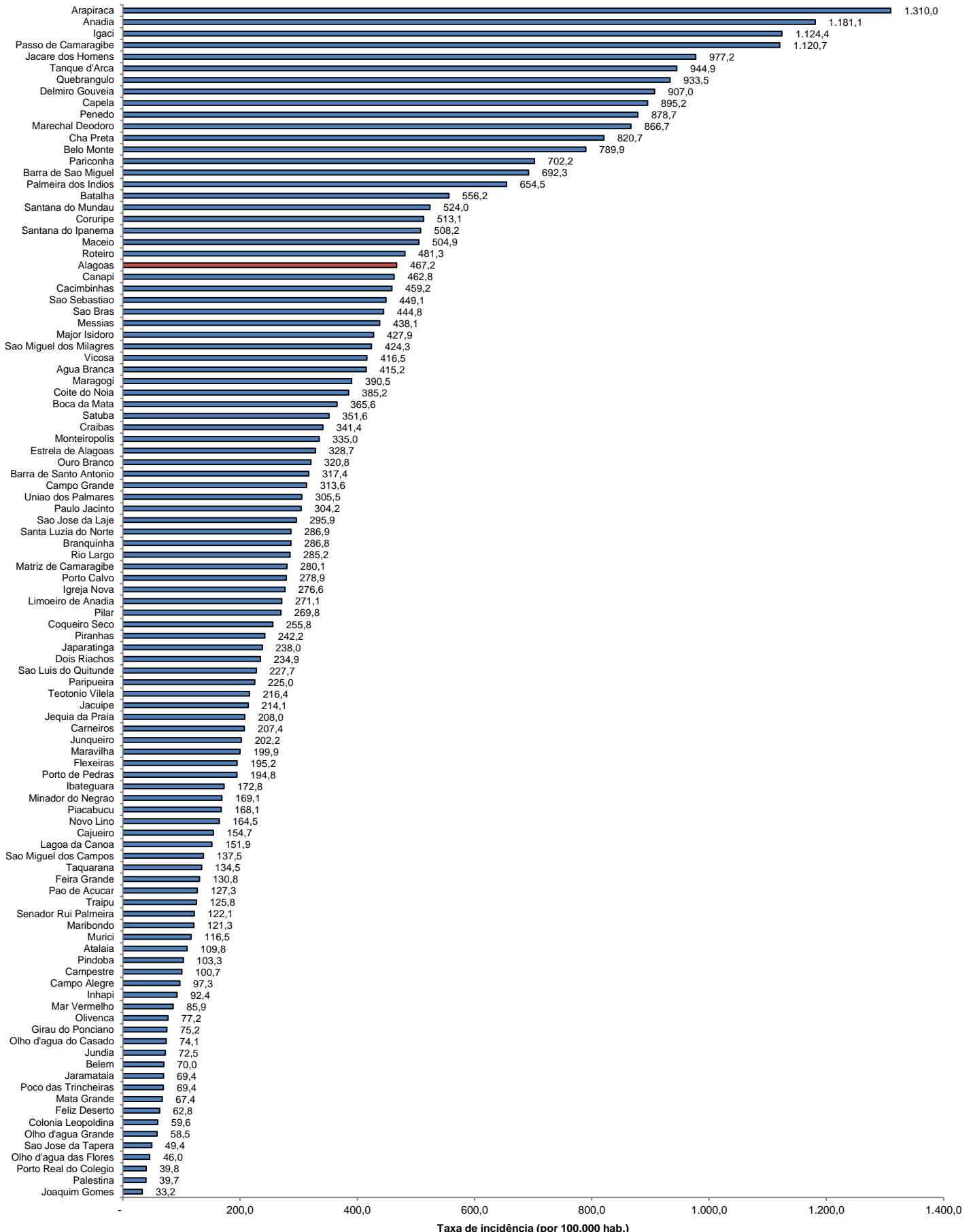

Fonte: CIEVS/AL dados em 14/06/2021. Estimativa TCU/IBGE 2020