

Informe Epidemiológico - Monitoramento da Emergência - COVID-19

16 DE JUNHO DE 2021

Nº 467

Tabela 1 – Frequência de casos segundo classificação operacional para COVID-19. Alagoas, 2020 e 2021.

Casos Notificados	Em investigação		Casos Confirmados		Casos Descartados		Casos Recuperados		Óbito/Letalidade	
518.702	14.706	2,8%	205.921	39,7%	298.075	57,5%	195.814	95,1%	5.056	2,5%

Fonte: CIEVS/AL dados em 16/06/2021.

SÍNDROME GRIPAL (SG)

Figura 1 – Casos confirmados de SG por COVID-19, segundo sexo. Alagoas, 2020 e 2021.

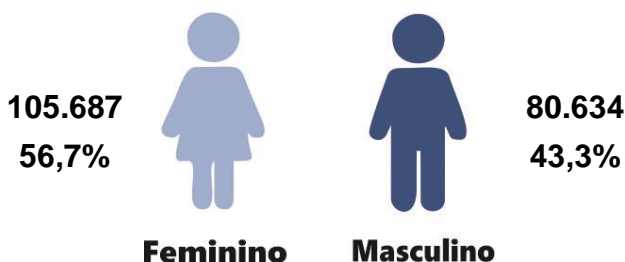

Fonte: CIEVS/AL dados em 16/06/2021.

Gráfico 1 – Frequência de casos confirmados de SG por COVID-19, segundo evolução. Alagoas, 2020 e 2021.

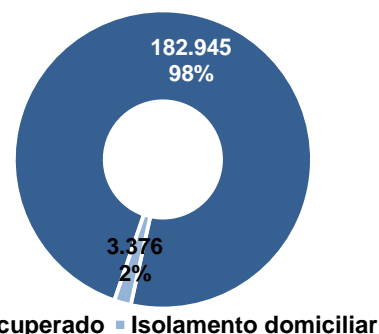

Fonte: CIEVS/AL dados em 16/06/2021.

Gráfico 2 – Casos confirmados de SG por COVID-19, segundo faixa etária. Alagoas, 2020 e 2021.

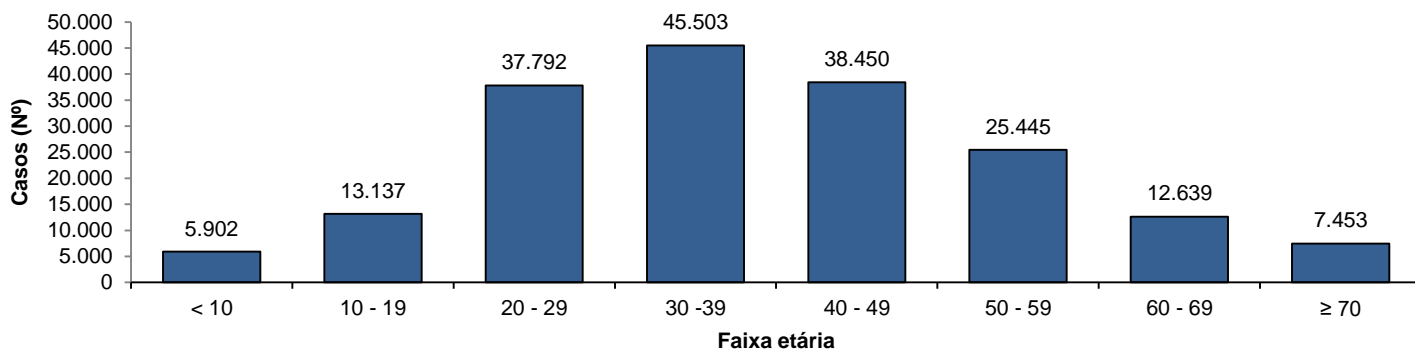

Fonte: CIEVS/AL dados em 16/06/2021.

SÍNDROME RESPIRATÓRIA AGUDA GRAVE (SRAG)

Figura 2 – Casos confirmados de SRAG por COVID-19, segundo sexo. Alagoas, 2020 e 2021.

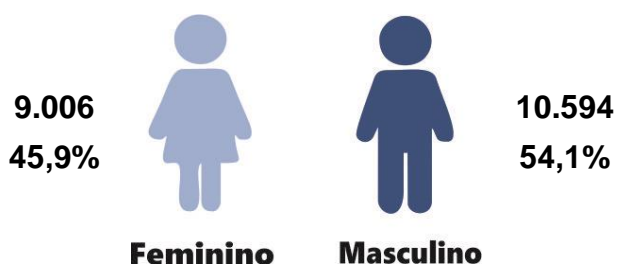

Fonte: CIEVS/AL dados em 16/06/2021.

Gráfico 3 – Frequência de casos confirmados de SRAG por COVID-19, segundo evolução. Alagoas, 2020 e 2021.

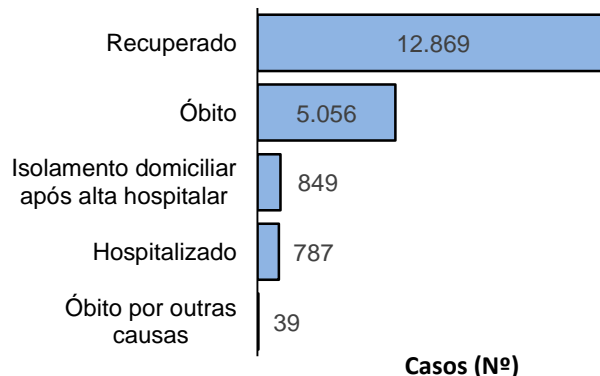

Fonte: CIEVS/AL dados em 16/06/2021.

Gráfico 4 – Frequência da faixa etária dos casos confirmados de SRAG por COVID-19. Alagoas, 2020 e 2021.

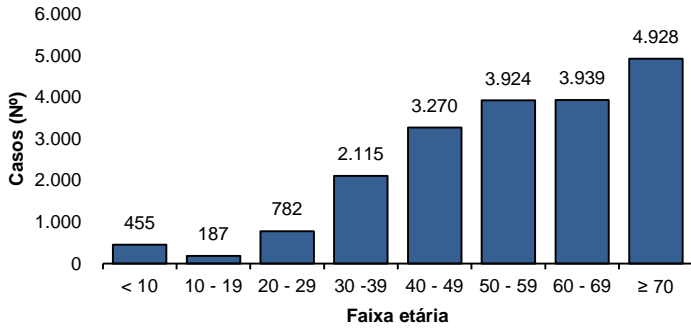

Fonte: CIEVS/AL dados em 16/06/2021.

Gráfico 5 – Frequência de casos confirmados de SRAG por COVID-19, segundo raça/cor. Alagoas, 2020 e 2021.

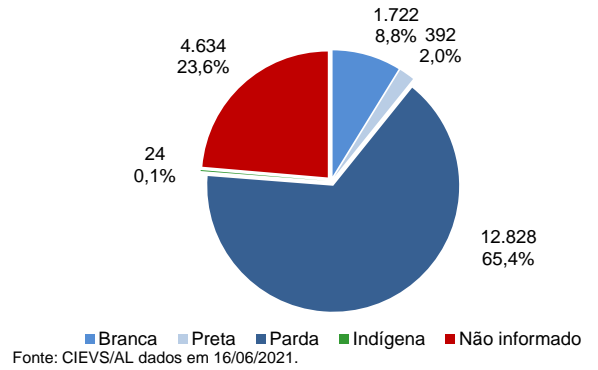

Fonte: CIEVS/AL dados em 16/06/2021.

ÓBITOS CONFIRMADOS

Gráfico 6 – Pirâmide etária dos óbitos confirmados por COVID-19, segundo sexo. Alagoas, 2020 e 2021.

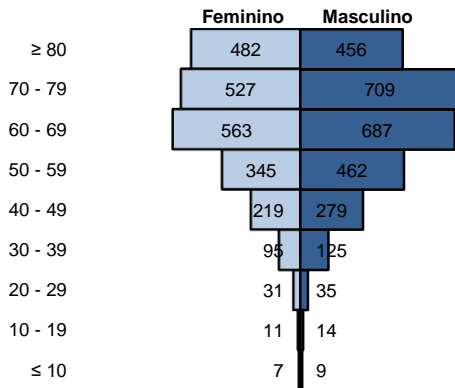

Fonte: CIEVS/AL dados em 16/06/2021.

Gráfico 7 – Frequência de óbitos confirmados por COVID-19, segundo raça/cor. Alagoas, 2020 e 2021.

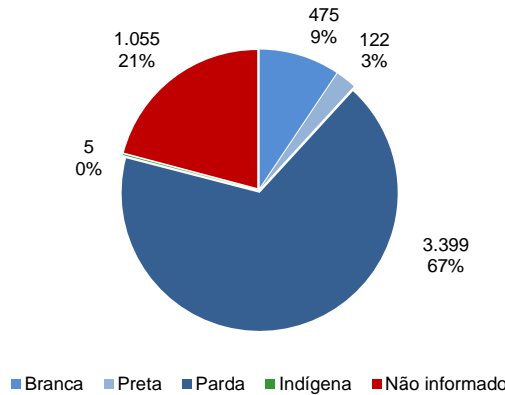

Fonte: CIEVS/AL dados em 16/06/2021.

Gráfico 8 – Frequência dos óbitos confirmados por COVID-19, segundo comorbidade e fator de risco. Alagoas, 2020 e 2021.

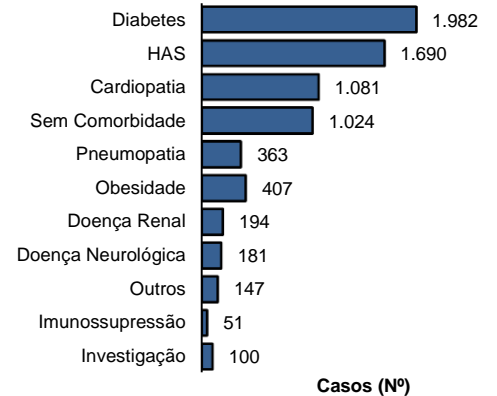

Fonte: CIEVS/AL dados em 16/06/2021.

DIAGNÓSTICO LABORATORIAL

Gráfico 9 – Número de exames recebidos e liberados pelo LACEN/AL, segundo mês de solicitação. Alagoas, 2020 e 2021.

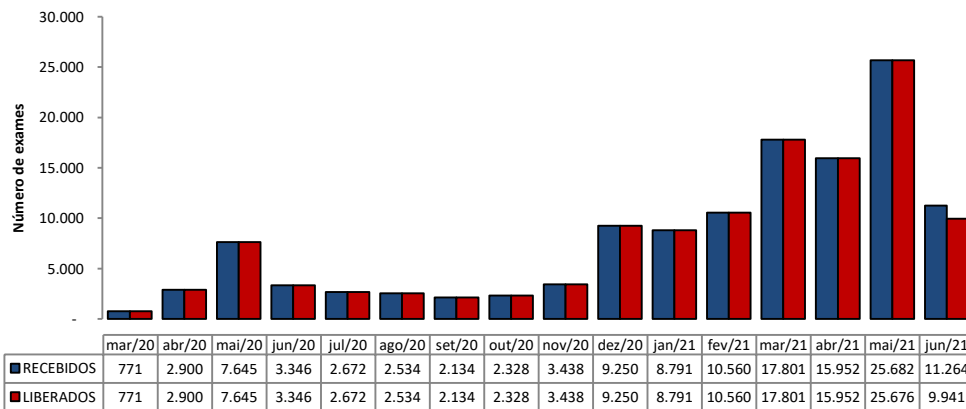

Fonte: LACEN/AL dados em 16/06/2021.

Gráfico 10 – Proporção de resultados confirmados e descartados por diagnóstico laboratorial realizado por RT-PCR, segundo mês de solicitação. Alagoas, 2020 e 2021.

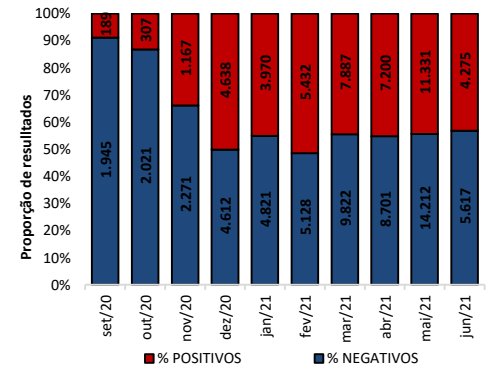

Fonte: LACEN/AL dados em 16/06/2021.

TESTES LABORATORIAIS

QUANTITATIVO GERAL DE TESTES REALIZADOS EM 15/06/2021	
Testes Rápidos (TR)	63
Positivos	27
Negativos	36
Testes RT - PCR	1134
Confirmados	518
Descartados	616
ESTOQUE DE TESTES DISPONÍVEIS PARA DIAGNÓSTICO	
Testes Rápidos (TR)	8.125
Kit amplificação RT-PCR (Reações)	2.900

CRITÉRIOS DE CONFIRMAÇÃO

CRITÉRIO	Nº	%
Laboratorial	196.932	95,6
Teste Rápido	129.985	63,1
RT-PCR	64.801	31,5
Sorologia	1.967	1,0
Não Informado	179	0,1
Clínico	4.852	2,4
Clínico-Epidemiológico	3.945	1,9
Clínico-Imagem	192	0,1

Fonte: CIEVS/AL dados em 16/06/2021.

PROFISSIONAIS DA SAÚDE

Casos Confirmados (Geral)

205.921

Profissionais da Saúde Confirmados

7.539

Percentual de Confirmados

3,7%

Fonte: e-SUS VE dados em 16/06/2021.

EVOLUÇÃO DE CASOS E ÓBITOS POR SEMANA EPIDEMIOLÓGICA

Gráfico 11 – Frequência de casos e óbitos confirmados segundo semana epidemiológica de ocorrência. Alagoas, 2020 e 2021.

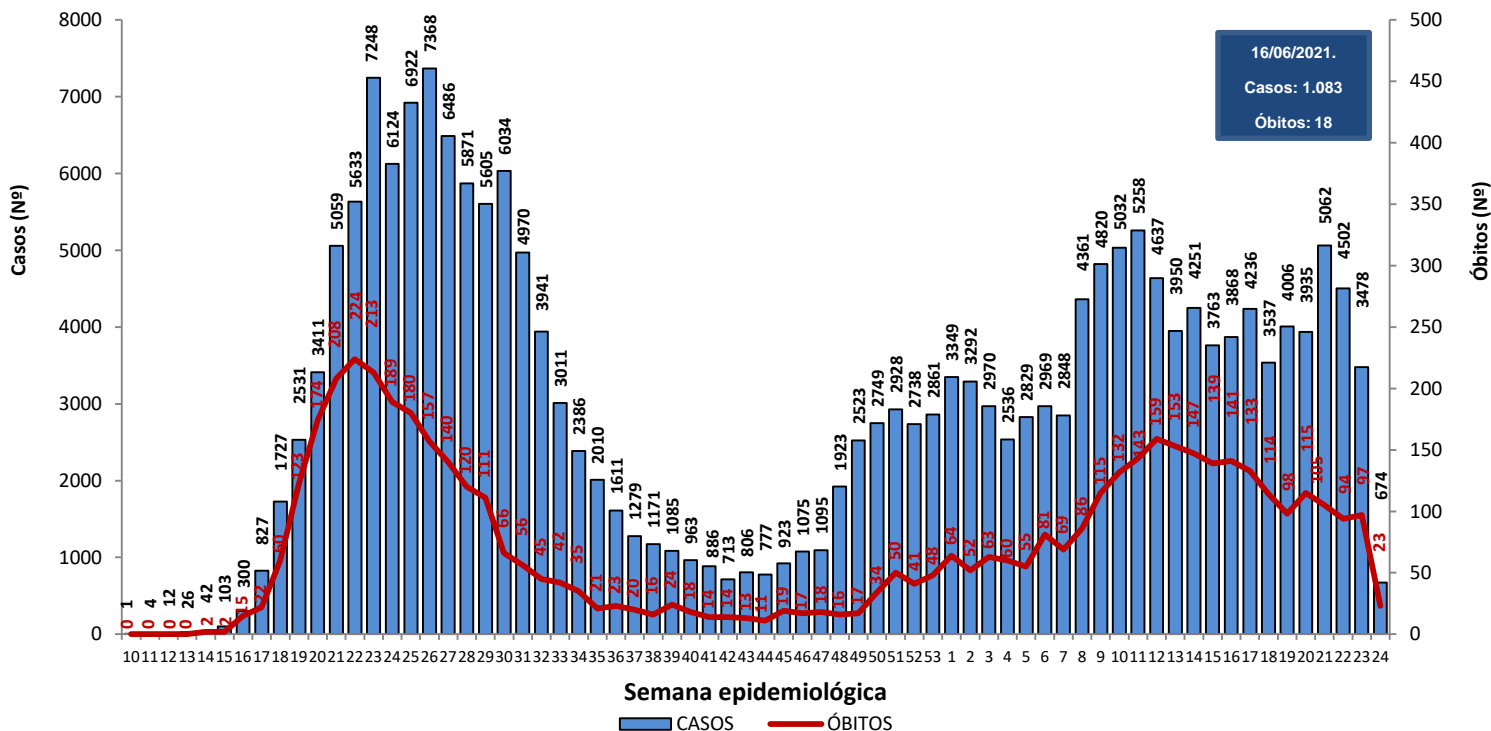

Fonte: CIEVS/AL dados em 16/06/2021.

Gráfico 12 – Frequência de casos por região (metropolitana e demais municípios) segundo semana epidemiológica de ocorrência. Alagoas, 2020 e 2021.

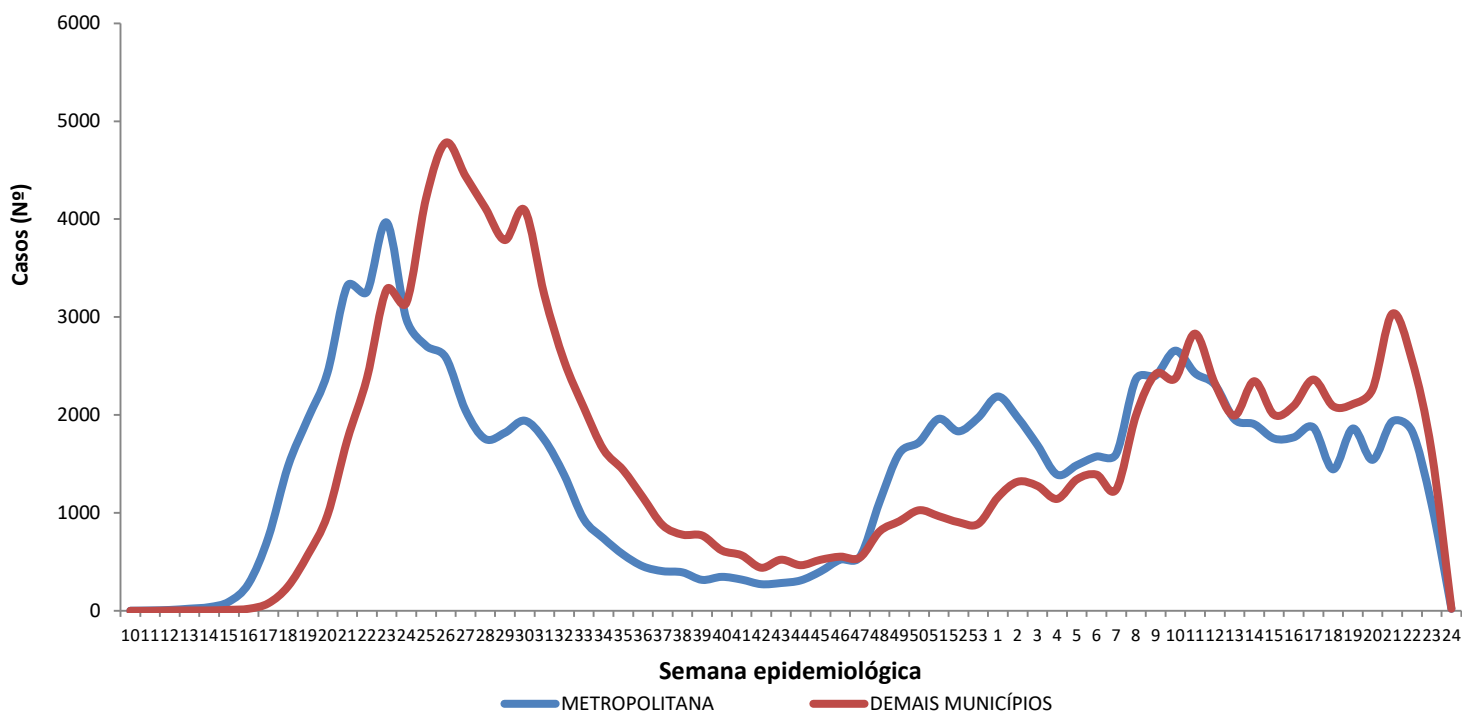

Região Metropolitana de Maceió – Barra de Santo Antônio, Barra de São Miguel, Coqueiro Seco, Maceió, Marechal Deodoro, Messias, Murici, Paripueira, Pilar, Rio Largo, Santa Luzia do Norte e Satuba.

Fonte: CIEVS/AL dados em 16/06/2021.

DISTRIBUIÇÃO ESPACIAL

Figura 3 – Taxa de incidência acumulada (por 100.000 hab.) dos casos confirmados da COVID-19, segundo município de residência. Alagoas, 2020 e 2021.

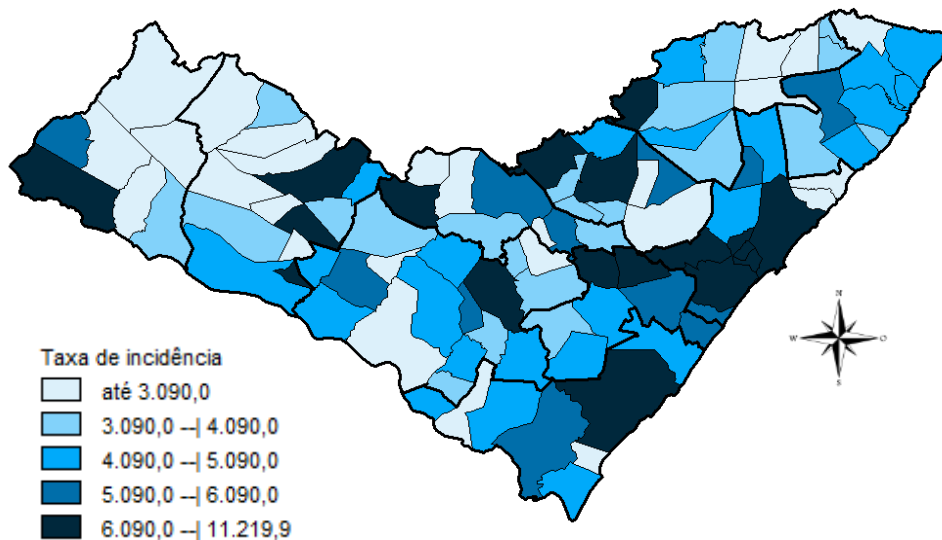

Fonte: CIEVS/AL dados em 16/06/2021.

Figura 4 – Taxa de incidência (por 100.000 hab.) dos casos confirmados da COVID-19, nos últimos 28 dias (19 de maio a 15 de junho), segundo município de residência. Alagoas, 2021.

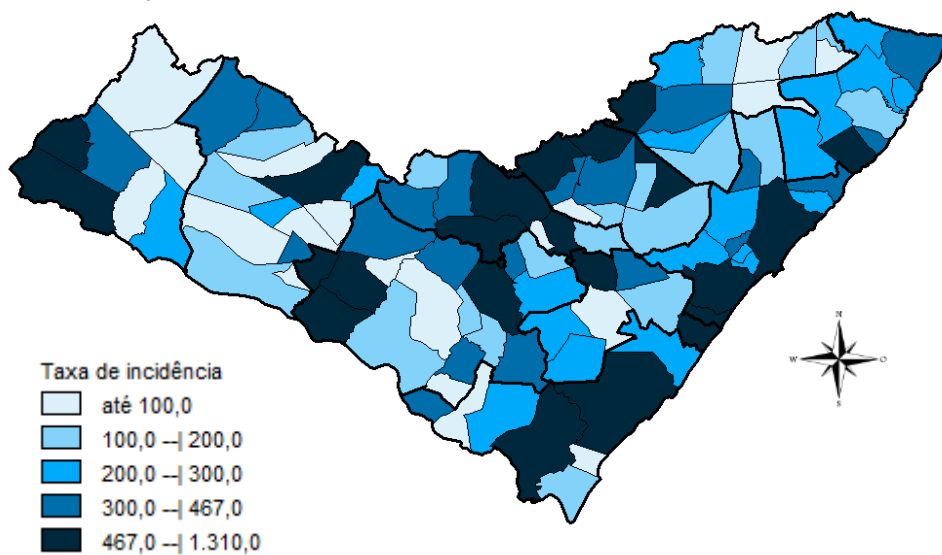

Fonte: CIEVS/AL dados em 16/06/2021.

Figura 5 – Taxa de mortalidade acumulada (por 100.000 hab.) dos casos confirmados da COVID-19, segundo município de residência. Alagoas, 2020 e 2021.

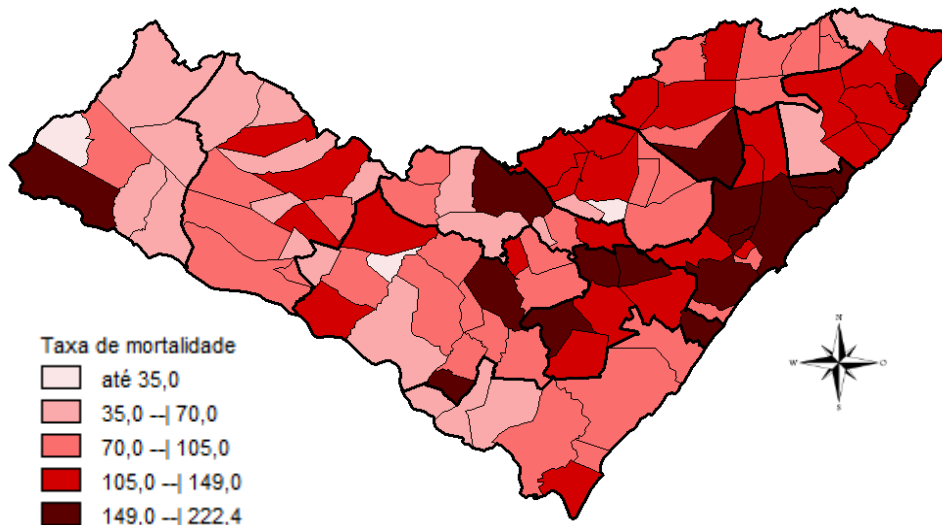

Fonte: CIEVS/AL dados em 16/06/2021.

DISTRIBUIÇÃO ESPACIAL

Tabela 2 – Frequência de casos e óbitos confirmados de COVID-19, e casos em investigação segundo município de residência. Alagoas, 2020 e 2021.

MUNICÍPIO DE RESIDÊNCIA	CASOS	ÓBITOS	INVESTIGAÇÃO*	MUNICÍPIO DE RESIDÊNCIA	CASOS	ÓBITOS	INVESTIGAÇÃO*
Água Branca	401	17	53	Mata Grande	428	14	75
Anadia	1.344	29	41	Matriz do Camaragibe	1.417	35	9
Arapiraca	26.857	422	2.561	Messias	1.073	26	175
Atalaia	1.137	46	55	Minador do Negrão	143	5	25
Barra de Santo Antônio	421	26	29	Monteirópolis	225	9	3
Barra de São Miguel	519	7	42	Murici	995	47	81
Batalha	1.072	15	1	Novo Lino	188	11	3
Belém	113	4	11	Olho d'Água das Flores	1.427	32	11
Belo Monte	357	9	48	Olho d'Água do Casado	109	5	4
Boca da Mata	1.773	43	103	Olho d'Água Grande	181	9	4
Branquinha	506	9	25	Oliveira	439	11	26
Cacimbinhas	696	9	92	Ouro Branco	369	6	124
Cajueiro	557	21	24	Palestina	417	4	5
Campestre	249	6	3	Palmeira dos Índios	4.378	117	439
Campo Alegre	2.606	66	146	Pão de Açúcar	1.120	25	8
Campo Grande	481	8	0	Pariconha	581	3	91
Canapi	334	8	8	Paripueira	348	22	2
Capela	938	16	37	Passo de Camaragibe	736	18	1
Carneiros	230	6	56	Paulo Jacinto	296	11	14
Chã Preta	317	8	19	Penedo	3.897	66	638
Coité do Noia	419	16	49	Piaçabuçu	770	21	83
Colônia Leopoldina	338	16	43	Pilar	3.139	40	11
Coqueiro Seco	439	8	19	Pindoba	101	1	8
Coruripe	3.846	45	65	Piranhas	915	17	7
Craíbas	1.152	23	4	Poço das Trincheiras	422	7	10
Delmiro Gouveia	3.438	95	107	Porto Calvo	1.165	38	37
Dois Riachos	573	6	47	Porto de Pedras	357	11	39
Estrela de Alagoas	392	11	8	Porto Real do Colégio	573	14	116
Feira Grande	729	17	100	Quebrangulo	872	12	85
Feliz Deserto	132	4	0	Rio Largo	3.288	150	130
Flexeiras	645	19	4	Roteiro	346	13	35
Girau do Ponciano	1.731	37	6	Santa Luzia do Norte	453	8	12
Ibateguara	576	19	5	Santana do Ipanema	4.341	74	247
Igaci	1.019	16	8	Santana do Mundaú	738	15	19
Igreja Nova	1.060	17	187	São Brás	355	3	17
Inhapi	376	11	10	São José da Laje	1.101	25	5
Jacaré dos Homens	304	2	27	São José da Tapera	1.208	31	104
Jacuípe	167	4	8	São Luís do Quitunde	1.196	24	8
Japaratinga	407	14	0	São Miguel dos Campos	3.421	75	15
Jaramataia	101	1	57	São Miguel dos Milagres	269	10	1
Jequiá da Praia	570	9	62	São Sebastião	1.654	27	260
Joaquim Gomes	716	20	22	Satuba	1.023	31	28
Jundiá	148	3	1	Senador Rui Palmeira	312	10	30
Junqueiro	1.037	38	113	Tanque d'Arca	367	5	39
Lagoa da Canoa	970	17	106	Taquarana	592	15	6
Limoeiro de Anadia	1.086	26	246	Teotônio Vilela	1.897	60	325
Maceió	79.633	2.256	5.731	Traipu	486	16	39
Major Isidoro	721	21	121	União Dos Palmares	2.134	75	176
Mar Vermelho	132	2	20	Viçosa	1.613	35	343
Maragogi	1.507	43	4	Total	205.921	5.056	14.706
Maravilha	317	11	12				
Marechal Deodoro	6.004	97	185				
Maribondo	453	18	2				

Fonte: CIEVS/AL dados em 16/06/2021.

*Casos notificados nos últimos 20 dias que estão aguardando inserção de resultados de exames e/ou preenchimento da classificação final nos sistemas de notificação (e-SUS e SIVEP) por parte dos estabelecimentos notificantes e/ou respectivos municípios.

TAXA DE INCIDÊNCIA

Gráfico 13 – Taxa de incidência (por 100.000 hab.) da COVID-19, segundo município de residência. Alagoas, 2020 e 2021.

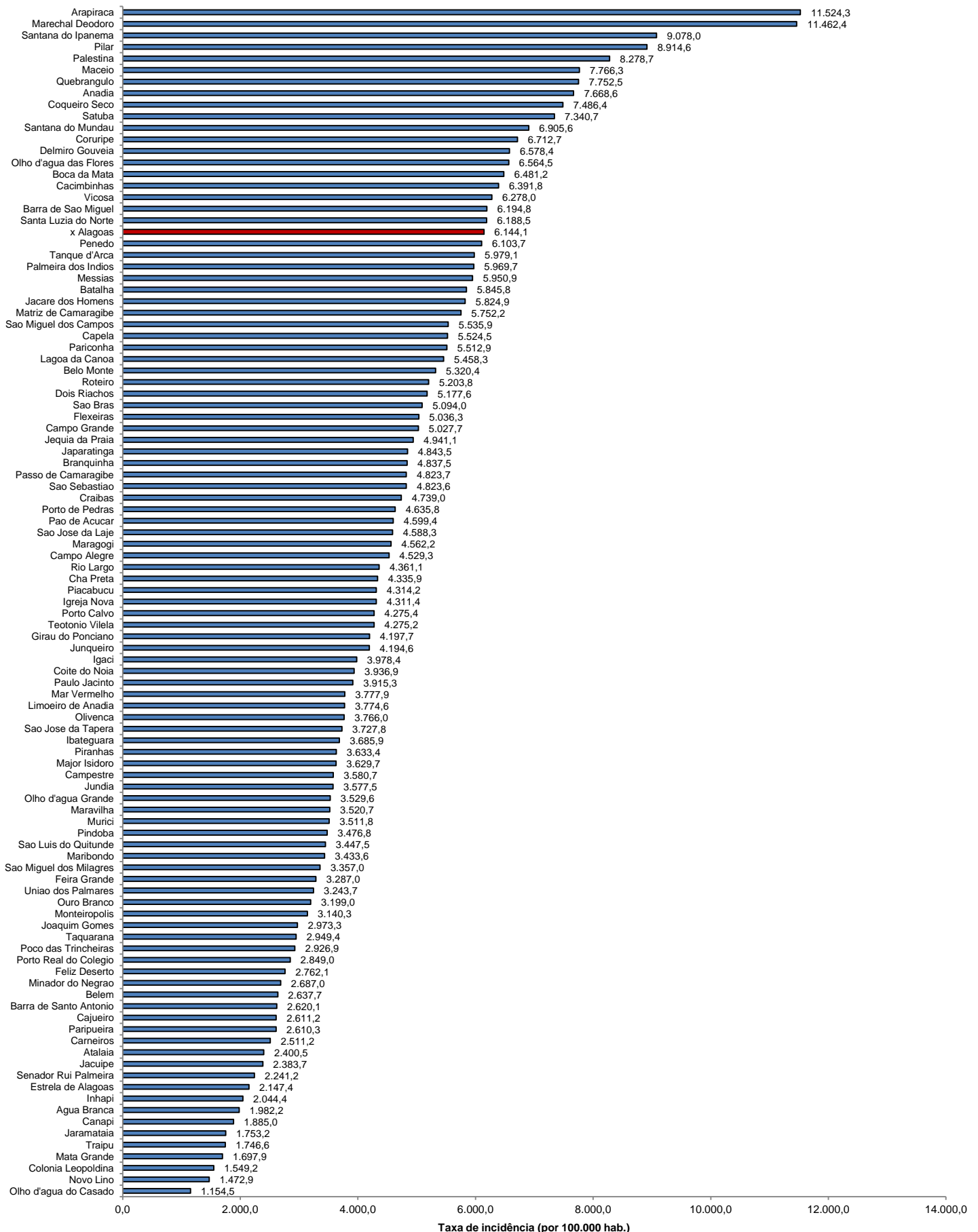

Fonte: CIEVS/AL dados em 16/06/2021. Estimativa TCU/IBGE 2020

TAXA DE INCIDÊNCIA

Gráfico 14 – Taxa de incidência (por 100.000 hab.) da COVID-19, nos últimos 28 dias (19 de maio a 15 de junho), segundo município de residência. Alagoas, 2021.

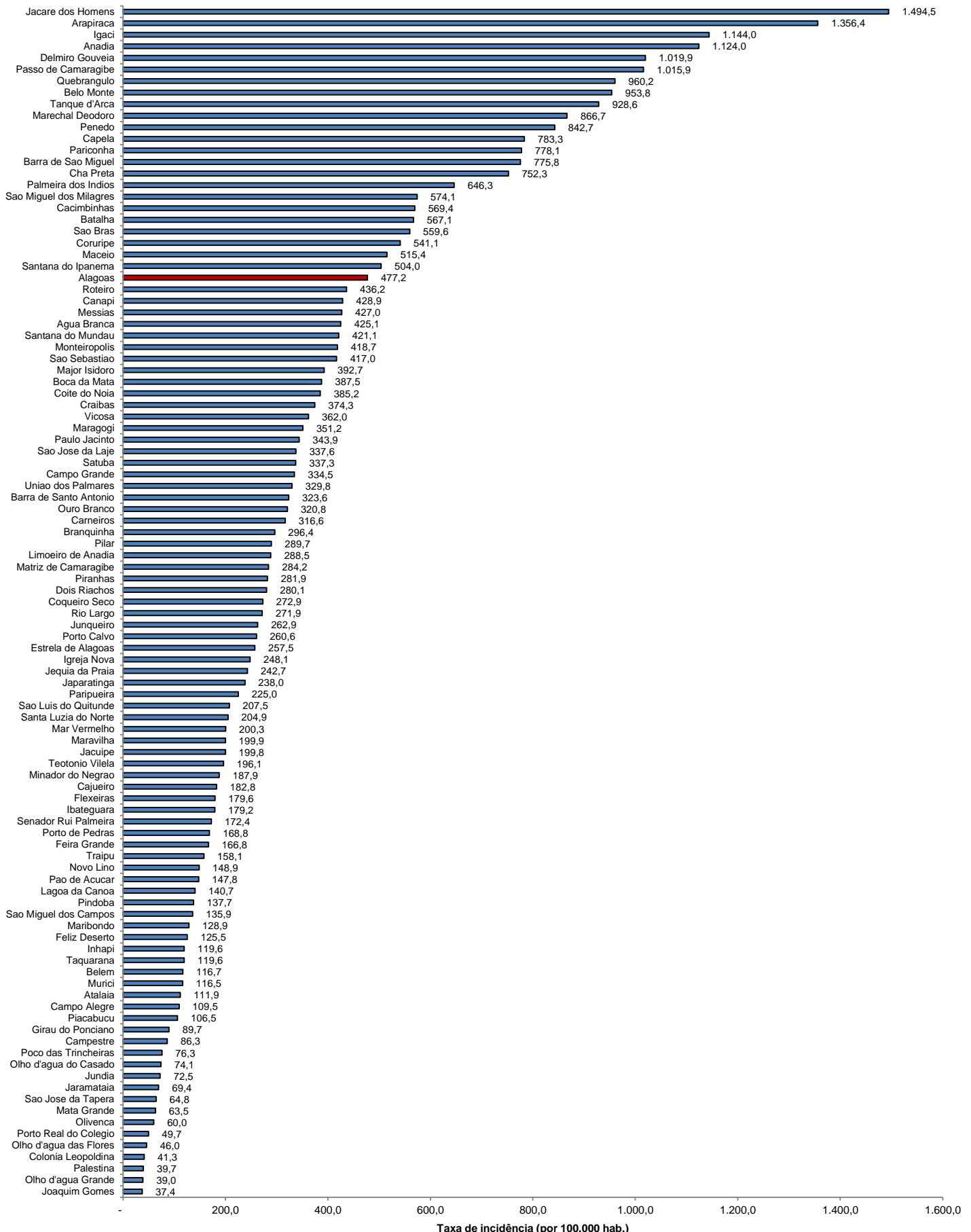

Fonte: CIEVS/AL dados em 16/06/2021. Estimativa TCU/IBGE 2020