

**Informe Epidemiológico - Monitoramento da Emergência - COVID-19**

**27 DE JUNHO DE 2021**

**Nº 478**

**Tabela 1 –** Frequência de casos segundo classificação operacional para COVID-19. Alagoas, 2020 e 2021.

Casos Notificados	Em investigação*		Casos Confirmados		Casos Descartados		Casos Recuperados		Óbito/Letalidade	
	Nº	%	Nº	%	Nº	%	Nº	%	Nº	%
541.547	13.075	2,4%	214.509	39,6%	313.963	58,0%	205.087	95,6%	5.281	2,5%

Fonte: CIEVS/AL dados em 27/06/2021.

\* Casos notificados nos últimos 20 dias que estão aguardando encerramento com a classificação final nos sistemas de notificação (e-SUS e SIVEP) por parte dos estabelecimentos notificantes e/ou respectivos municípios. Este Dado não representa número de amostra em análise laboratorial no LACEN, sendo esta informação expressa no gráfico 09.

**SÍNDROME GRIPAL (SG)**

**Figura 1 –** Casos confirmados de SG por COVID-19, segundo sexo. Alagoas, 2020 e 2021.

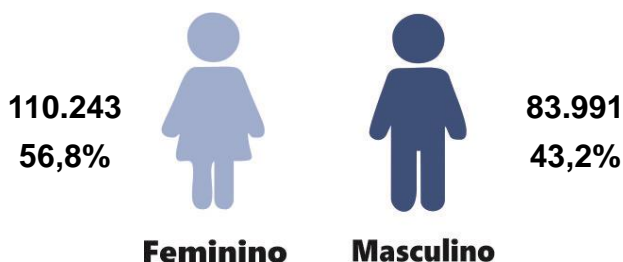

Fonte: CIEVS/AL dados em 27/06/2021.

**Gráfico 1 –** Frequência de casos confirmados de SG por COVID-19, segundo evolução. Alagoas, 2020 e 2021.

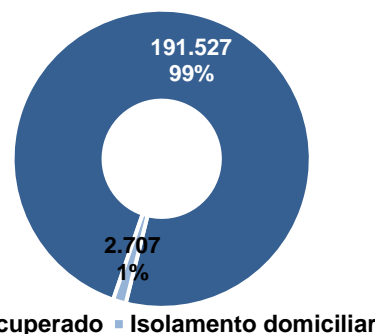

Fonte: CIEVS/AL dados em 27/06/2021.

**Gráfico 2 –** Casos confirmados de SG por COVID-19, segundo faixa etária. Alagoas, 2020 e 2021.

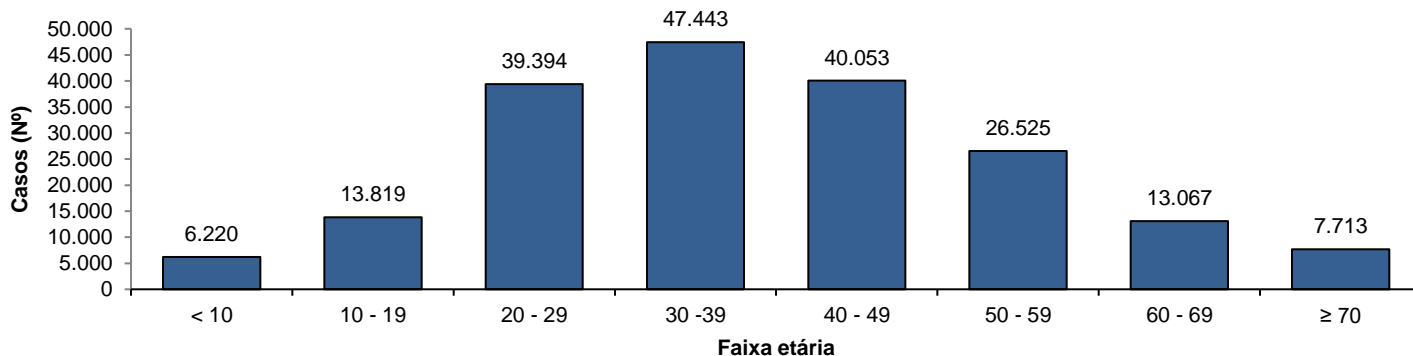

Fonte: CIEVS/AL dados em 27/06/2021.

**SÍNDROME RESPIRATÓRIA AGUDA GRAVE (SRAG)**

**Figura 2 –** Casos confirmados de SRAG por COVID-19, segundo sexo. Alagoas, 2020 e 2021.

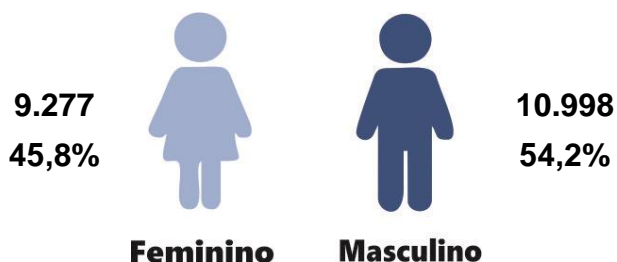

Fonte: CIEVS/AL dados em 27/06/2021.

**Gráfico 3 –** Frequência de casos confirmados de SRAG por COVID-19, segundo evolução. Alagoas, 2020 e 2021.

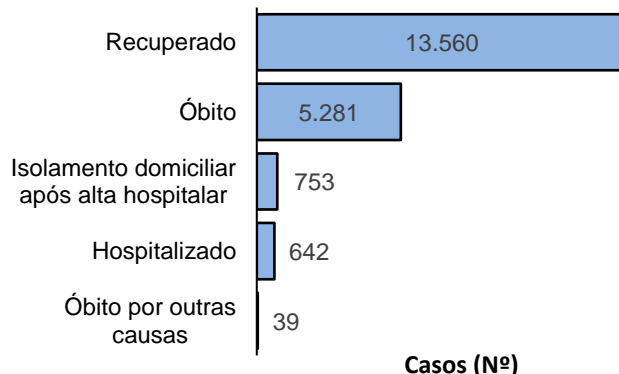

Fonte: CIEVS/AL dados em 27/06/2021.

**Gráfico 4** – Frequência da faixa etária dos casos confirmados de SRAG por COVID-19. Alagoas, 2020 e 2021.

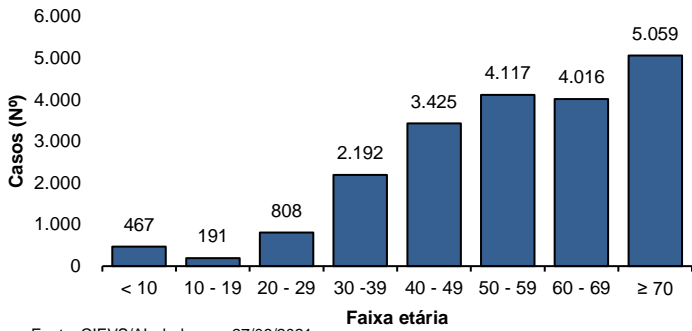

Fonte: CIEVS/AL dados em 27/06/2021.

**Gráfico 5** – Frequência de casos confirmados de SRAG por COVID-19, segundo raça/cor. Alagoas, 2020 e 2021.

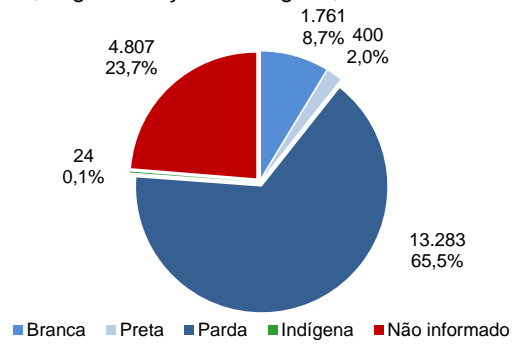

Fonte: CIEVS/AL dados em 27/06/2021.

**ÓBITOS CONFIRMADOS**

**Gráfico 6** – Pirâmide etária dos óbitos confirmados por COVID-19, segundo sexo. Alagoas, 2020 e 2021.

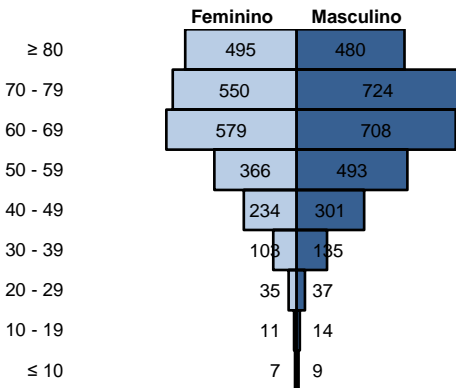

Fonte: CIEVS/AL dados em 27/06/2021.

**Gráfico 7** – Frequência de óbitos confirmados por COVID-19, segundo raça/cor. Alagoas, 2020 e 2021.

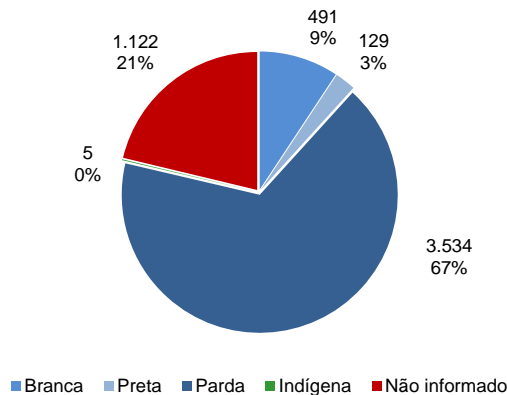

Fonte: CIEVS/AL dados em 27/06/2021.

**Gráfico 8** – Frequência dos óbitos confirmados por COVID-19, segundo comorbidade e fator de risco. Alagoas, 2020 e 2021.

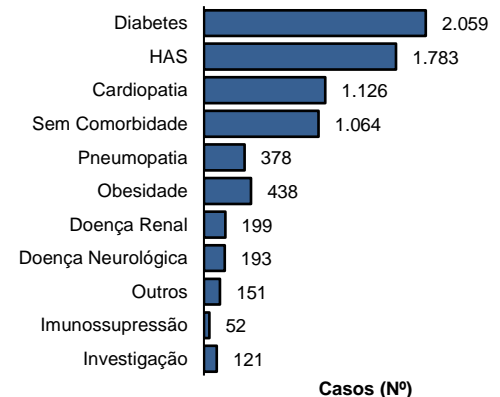

Fonte: CIEVS/AL dados em 27/06/2021.

**DIAGNÓSTICO LABORATORIAL**

**Gráfico 9** – Número de exames recebidos e liberados pelo LACEN/AL, segundo mês de solicitação. Alagoas, 2020 e 2021.

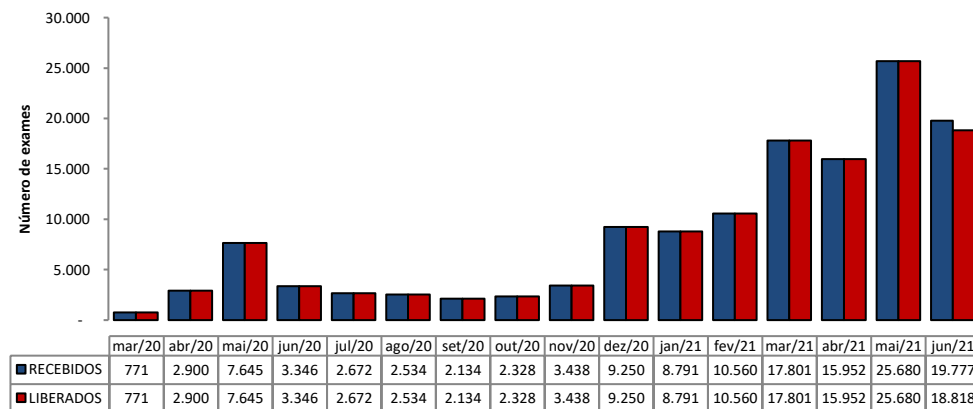

Fonte: LACEN/AL dados em 27/06/2021.

**Gráfico 10** – Proporção de resultados confirmados e descartados por diagnóstico laboratorial realizado por RT-PCR, segundo mês de solicitação. Alagoas, 2020 e 2021.

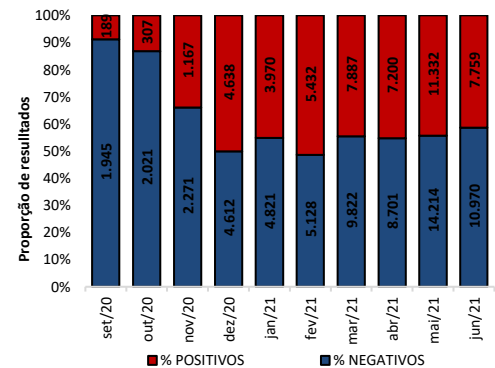

Fonte: LACEN/AL dados em 27/06/2021.

**TESTES LABORATORIAIS**

QUANTITATIVO GERAL DE TESTES REALIZADOS EM 26/06/2021	
<b>Testes Rápidos (TR)</b>	<b>33</b>
Positivos	14
Negativos	19
<b>Testes RT - PCR</b>	<b>920</b>
Confirmados	309
Descartados	611
ESTOQUE DE TESTES DISPONÍVEIS PARA DIAGNÓSTICO	
Testes Rápidos (TR)	6.450
Kit amplificação RT-PCR (Reações)	8.202

**CRITÉRIOS DE CONFIRMAÇÃO**

CRITÉRIO	Nº	%
<b>Laboratorial</b>	<b>204.835</b>	<b>95,5</b>
Teste Rápido	133.746	62,3
RT-PCR	68.643	32,0
Sorologia	2.230	1,0
Não Informado	216	0,1
<b>Clínico</b>	<b>5.287</b>	<b>2,5</b>
Clínico-Epidemiológico	4.193	2,0
Clínico-Imagem	194	0,1

Fonte: CIEVS/AL dados em 27/06/2021.

PROFISSIONAIS DA SAÚDE

Casos Confirmados (Geral)

214.509

Profissionais da Saúde Confirmados

7.564

Percentual de Confirmados

3,5%

Fonte: e-SUS VE dados em 27/06/2021.

EVOLUÇÃO DE CASOS E ÓBITOS POR SEMANA EPIDEMIOLÓGICA

Gráfico 11 – Frequência de casos e óbitos confirmados segundo semana epidemiológica de ocorrência. Alagoas, 2020 e 2021.

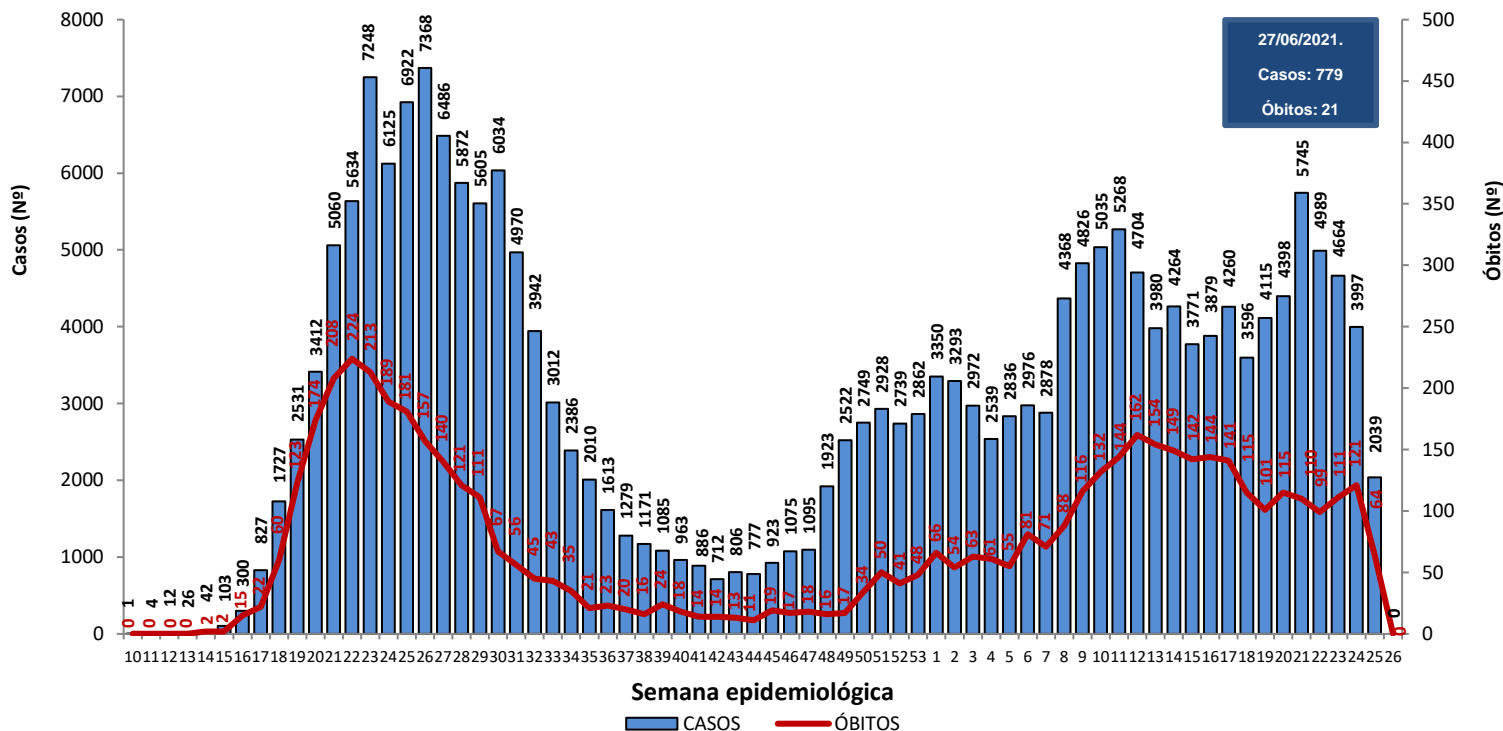

Fonte: CIEVS/AL dados em 27/06/2021.

Gráfico 12 – Frequência de casos por região (metropolitana e demais municípios) segundo semana epidemiológica de ocorrência. Alagoas, 2020 e 2021.

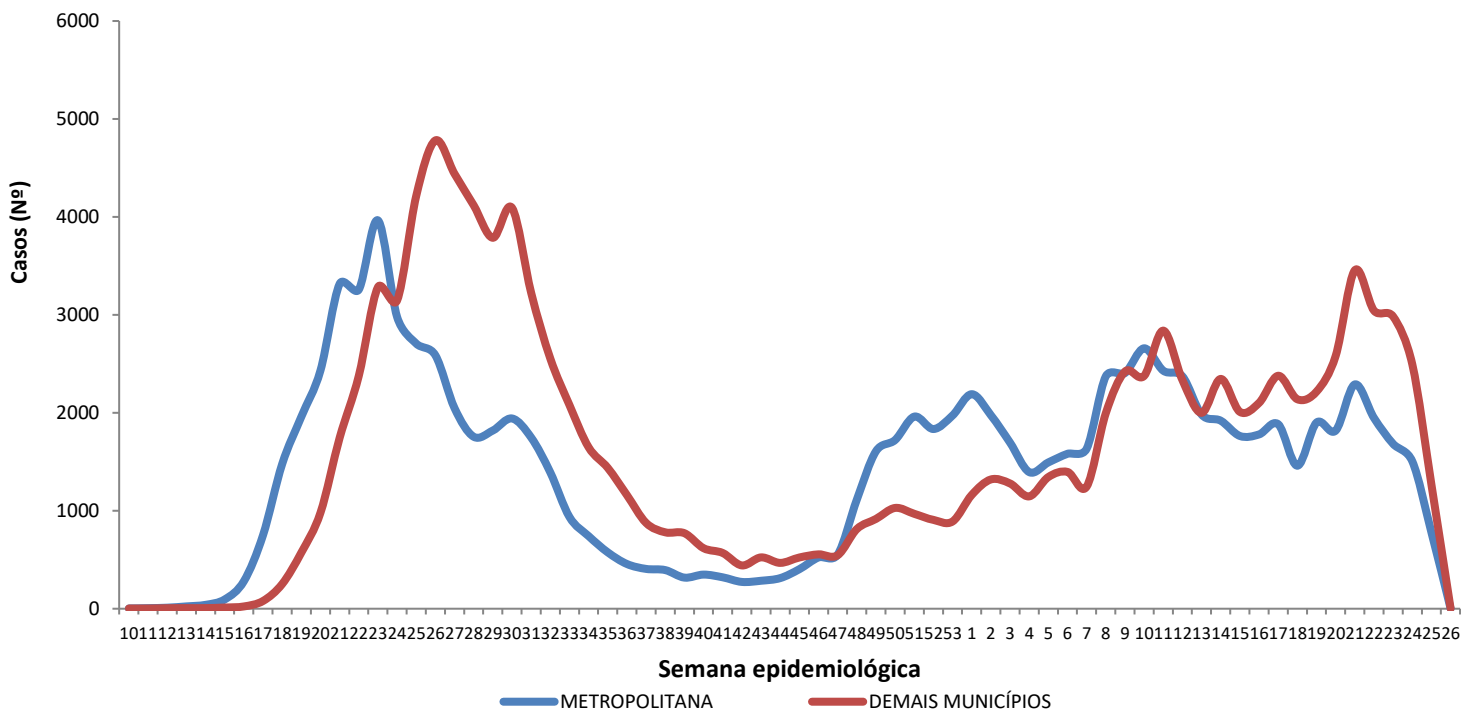

Região Metropolitana de Maceió – Barra de Santo Antônio, Barra de São Miguel, Coqueiro Seco, Maceió, Marechal Deodoro, Messias, Murici, Paripueira, Pilar, Rio Largo, Santa Luzia do Norte e Satuba.

Fonte: CIEVS/AL dados em 27/06/2021.

DISTRIBUIÇÃO ESPACIAL

**Figura 3** – Taxa de incidência acumulada (por 100.000 hab.) dos casos confirmados da COVID-19, segundo município de residência. Alagoas, 2020 e 2021.

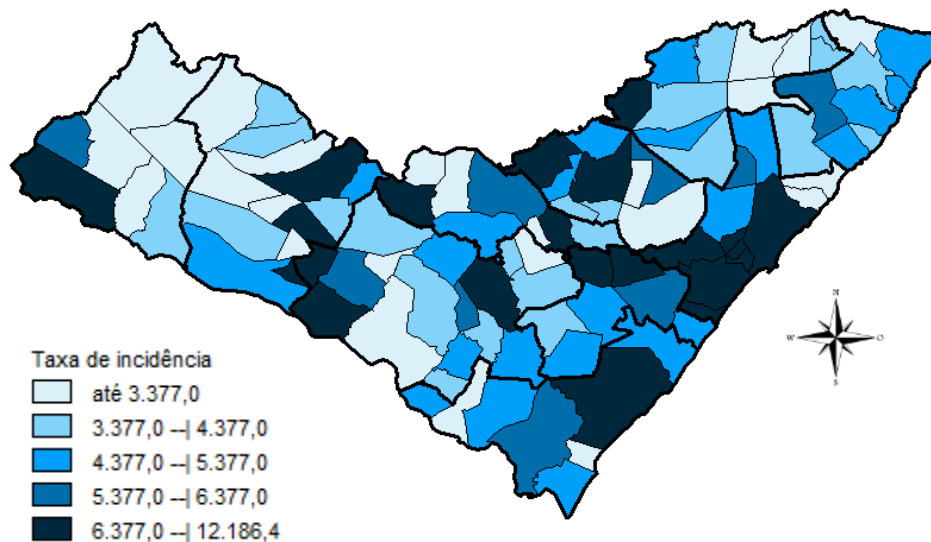

**Figura 4** – Taxa de incidência (por 100.000 hab.) dos casos confirmados da COVID-19, nos últimos 28 dias (30 de maio a 26 de junho), segundo município de residência. Alagoas, 2021.

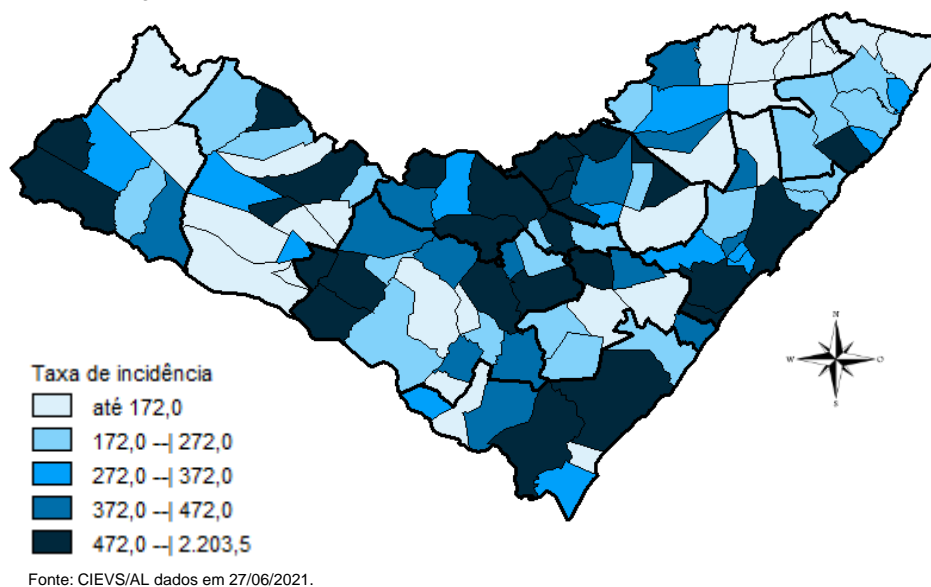

**Figura 5** – Taxa de mortalidade acumulada (por 100.000 hab.) dos casos confirmados da COVID-19, segundo município de residência. Alagoas, 2020 e 2021.

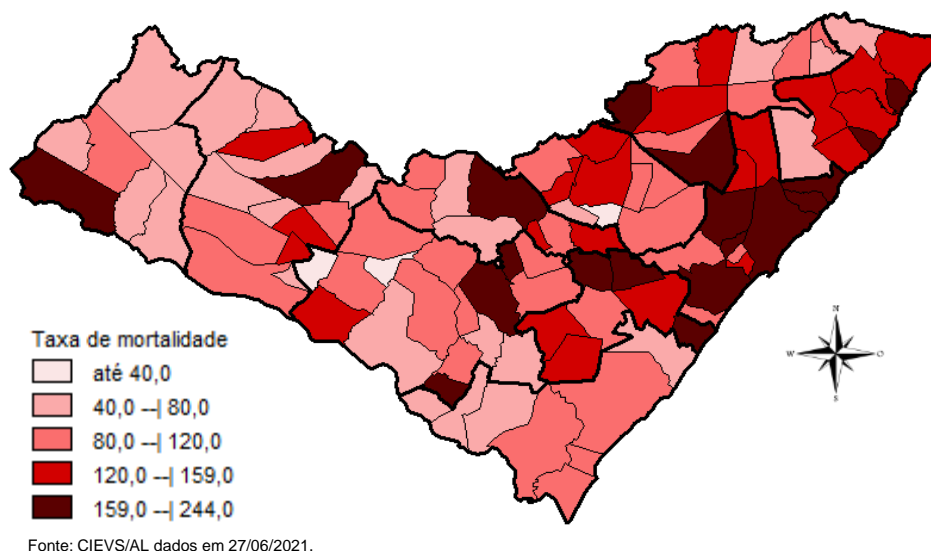

## DISTRIBUIÇÃO ESPACIAL

**Tabela 2** – Frequência de casos e óbitos confirmados de COVID-19, e casos em investigação segundo município de residência. Alagoas, 2020 e 2021.

MUNICÍPIO DE RESIDÊNCIA	CASOS	ÓBITOS	INVESTIGAÇÃO*	MUNICÍPIO DE RESIDÊNCIA	CASOS	ÓBITOS	INVESTIGAÇÃO*
Água Branca	435	18	55	Mata Grande	448	16	73
Anadia	1.397	29	23	Matriz do Camaragibe	1.432	38	5
Arapiraca	28.414	447	1.924	Messias	1.113	26	137
Atalaia	1.160	47	38	Minador do Negrão	169	6	21
Barra de Santo Antônio	436	28	24	Monteirópolis	237	10	0
Barra de São Miguel	552	7	34	Murici	1.006	47	82
Batalha	1.102	19	0	Novo Lino	199	11	1
Belém	119	7	8	Olho d'Água das Flores	1.436	32	15
Belo Monte	440	9	44	Olho d'Água do Casado	121	5	3
Boca da Mata	1.808	44	78	Olho d'Água Grande	188	9	8
Branquinha	530	9	16	Oliveira	443	13	18
Cacimbinhas	732	10	54	Ouro Branco	480	6	90
Cajueiro	590	25	30	Palestina	421	4	17
Campestre	250	6	2	Palmeira dos Índios	4.579	125	378
Campo Alegre	2.665	67	193	Pão de Açúcar	1.136	26	3
Campo Grande	496	8	1	Pariconha	633	5	94
Canapi	356	9	5	Paripueira	357	22	5
Capela	976	16	33	Passo de Camaragibe	766	20	0
Carneiros	267	7	93	Paulo Jacinto	353	11	12
Chã Preta	359	9	7	Penedo	4.011	70	705
Coité do Noia	438	18	81	Piaçabuçu	835	21	55
Colônia Leopoldina	344	16	27	Pilar	3.278	42	11
Coqueiro Seco	450	8	13	Pindoba	111	2	8
Coruripe	3.974	50	82	Piranhas	967	20	20
Craíbas	1.194	24	11	Poço das Trincheiras	441	9	20
Delmiro Gouveia	3.750	107	55	Porto Calvo	1.183	41	21
Dois Riachos	581	6	46	Porto de Pedras	366	12	26
Estrela de Alagoas	427	12	16	Porto Real do Colégio	574	14	72
Feira Grande	772	17	34	Quebrangulo	936	13	60
Feliz Deserto	134	4	5	Rio Largo	3.398	154	116
Flexeiras	652	19	18	Roteiro	354	13	39
Girau do Ponciano	1.754	38	2	Santa Luzia do Norte	475	8	11
Ibateguara	584	19	3	Santana do Ipanema	4.482	81	203
Igaci	1.139	16	7	Santana do Mundaú	747	17	10
Igreja Nova	1.280	19	126	São Brás	365	3	11
Inhapi	395	11	8	São José da Laje	1.145	26	4
Jacaré dos Homens	367	2	39	São José da Tapera	1.227	31	79
Jacuípe	170	4	4	São Luís do Quitunde	1.247	25	8
Japaratinga	431	14	0	São Miguel dos Campos	3.509	77	38
Jaramataia	108	1	87	São Miguel dos Milagres	279	13	0
Jequiá da Praia	579	9	53	São Sebastião	1.754	28	188
Joaquim Gomes	719	21	18	Satuba	1.055	34	31
Jundiá	151	4	0	Senador Rui Palmeira	332	11	18
Junqueiro	1.073	39	44	Tanque d'Arca	402	6	11
Lagoa da Canoa	1.036	18	89	Taquarana	630	18	5
Limoeiro de Anadia	1.191	29	326	Teotônio Vilela	2.000	63	340
Maceió	82.195	2.320	5.456	Traipu	534	18	9
Major Isidoro	777	22	78	União Dos Palmares	2.235	80	150
Mar Vermelho	145	2	19	Viçosa	1.673	35	237
Maragogi	1.524	44	3	<b>Total</b>	<b>214.509</b>	<b>5.281</b>	<b>13.075</b>
Maravilha	340	12	11				
Marechal Deodoro	6.204	100	177				
Maribondo	485	18	7				

Fonte: CIEVS/AL dados em 27/06/2021.

\* Casos notificados nos últimos 20 dias que estão aguardando encerramento com a classificação final nos sistemas de notificação (e-SUS e SIVEP) por parte dos estabelecimentos notificantes e/ou respectivos municípios.

TAXA DE INCIDÊNCIA

Gráfico 13 – Taxa de incidência (por 100.000 hab.) da COVID-19, segundo município de residência. Alagoas, 2020 e 2021.

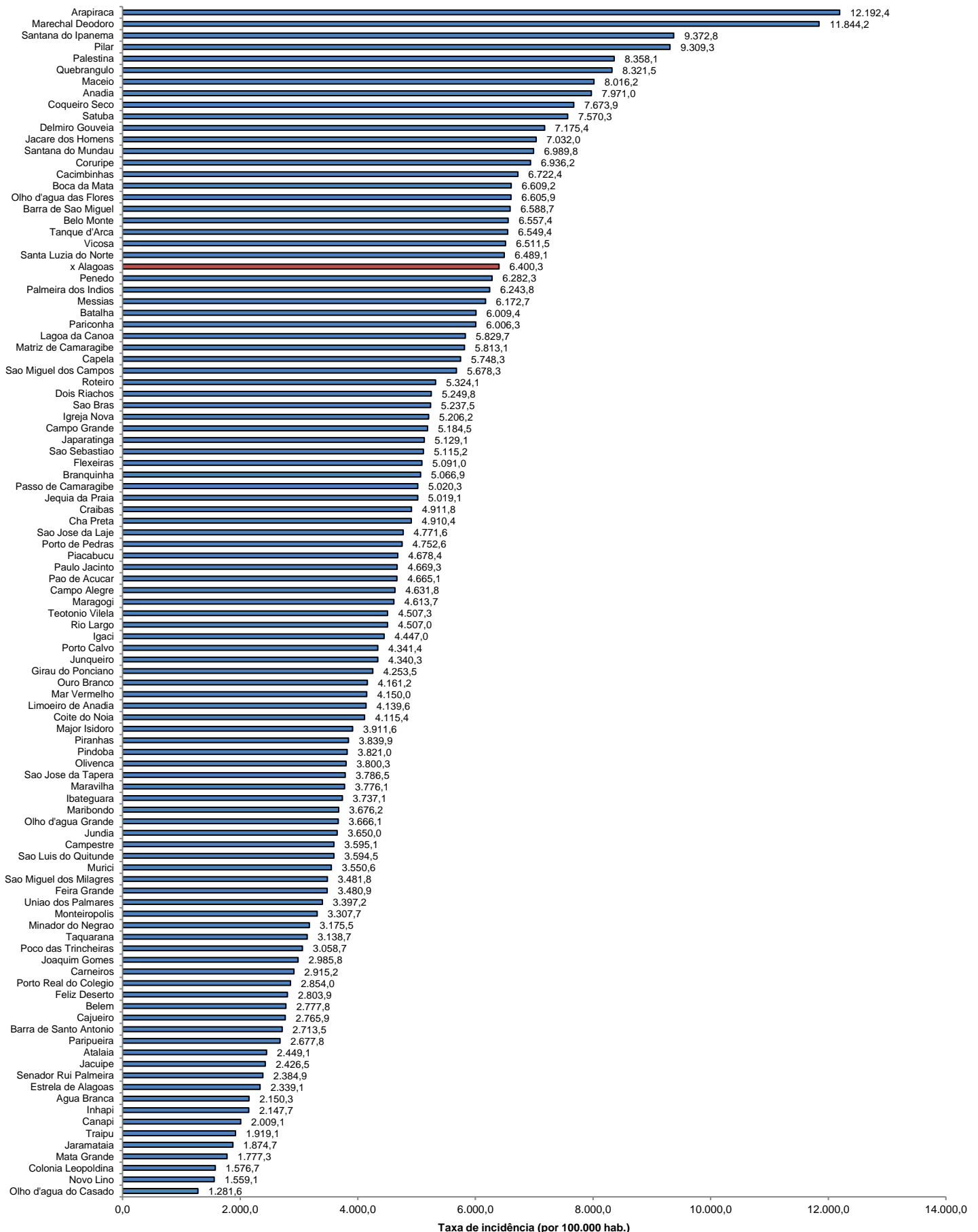

Fonte: CIEVS/AL dados em 27/06/2021. Estimativa TCU/IBGE 2020

TAXA DE INCIDÊNCIA

Gráfico 14 – Taxa de incidência (por 100.000 hab.) da COVID-19, nos últimos 28 dias (30 de maio a 26 de junho), segundo município de residência. Alagoas, 2021.

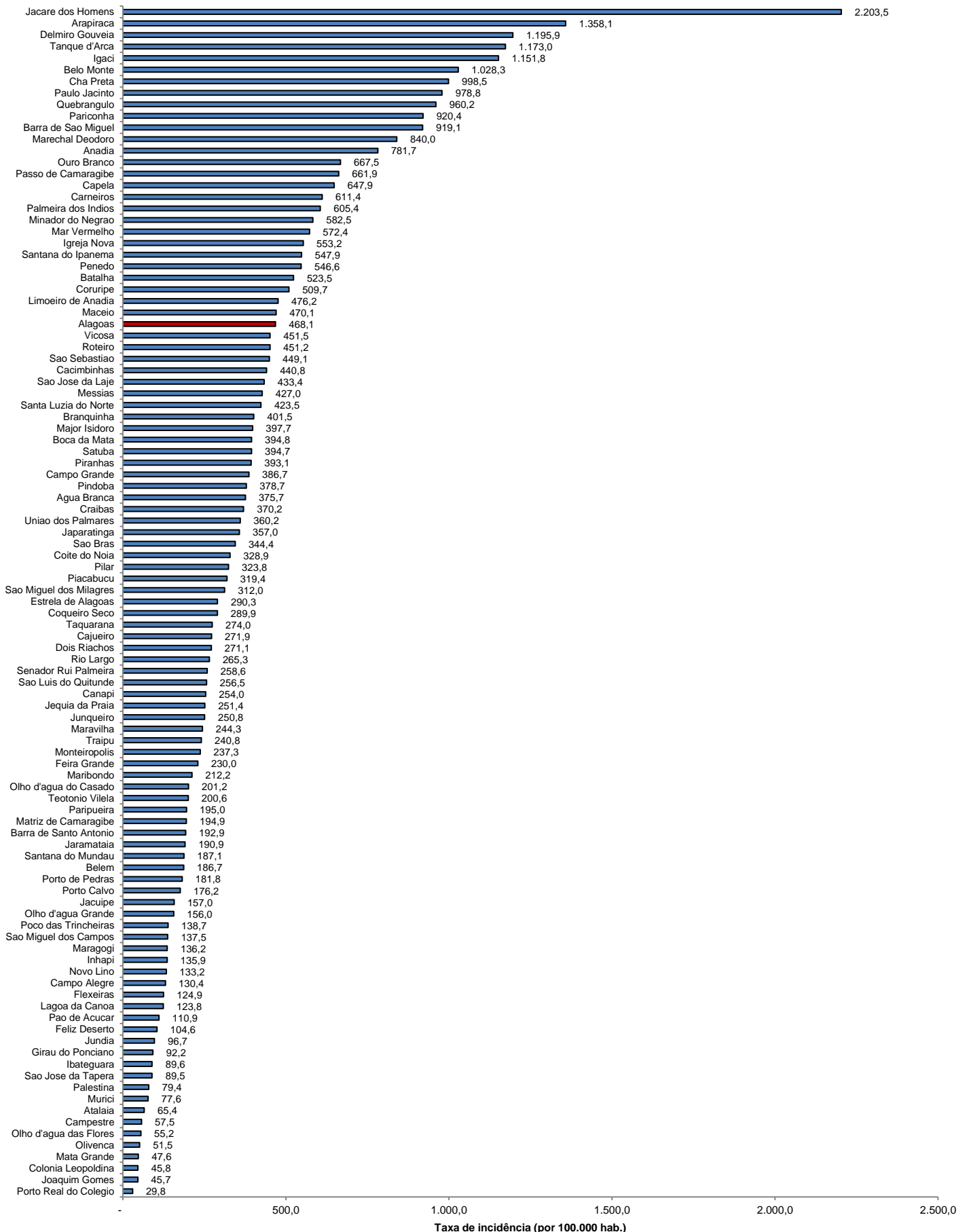

Fonte: CIEVS/AL dados em 27/06/2021. Estimativa TCU/IBGE 2020