

Informe Epidemiológico - Monitoramento da Emergência - COVID-19

01 DE JULHO DE 2021

Nº 482

Tabela 1 – Frequência de casos segundo classificação operacional para COVID-19. Alagoas, 2020 e 2021.

Casos Notificados	Em investigação*		Casos Confirmados		Casos Descartados		Casos Recuperados		Óbito/Letalidade	
	Nº	%	Nº	%	Nº	%	Nº	%	Nº	%
549.420	12.530	2,3%	217.230	39,5%	319.660	58,2%	208.226	95,9%	5.360	2,5%

Fonte: CIEVS/AL dados em 01/07/2021.

* Casos notificados nos últimos 20 dias que estão aguardando encerramento com a classificação final nos sistemas de notificação (e-SUS e SIVEP) por parte dos estabelecimentos notificantes e/ou respectivos municípios. Este Dado não representa número de amostra em análise laboratorial no LACEN, sendo esta informação expressa no gráfico 09.

SÍNDROME GRIPAL (SG)

Figura 1 – Casos confirmados de SG por COVID-19, segundo sexo. Alagoas, 2020 e 2021.

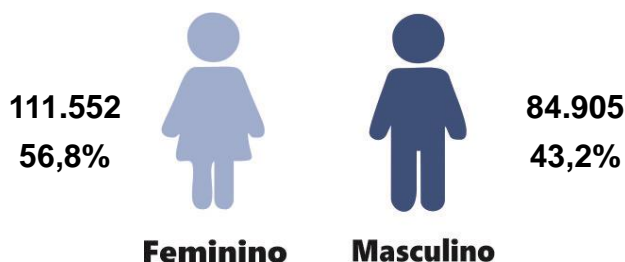

Fonte: CIEVS/AL dados em 01/07/2021.

Gráfico 1 – Frequência de casos confirmados de SG por COVID-19, segundo evolução. Alagoas, 2020 e 2021.

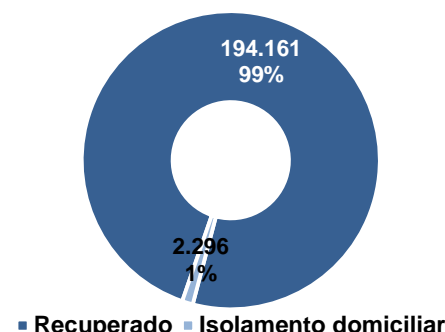

Fonte: CIEVS/AL dados em 01/07/2021.

Gráfico 2 – Casos confirmados de SG por COVID-19, segundo faixa etária. Alagoas, 2020 e 2021.

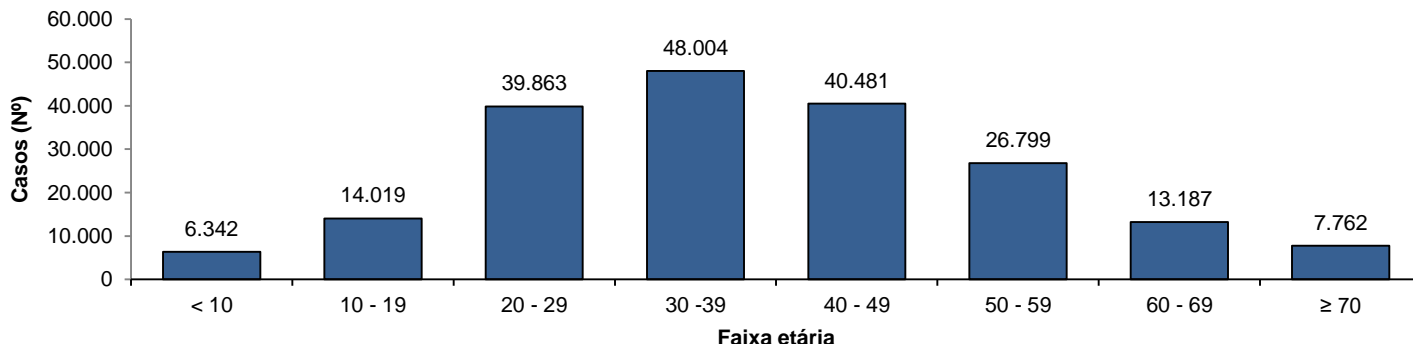

Fonte: CIEVS/AL dados em 01/07/2021.

SÍNDROME RESPIRATÓRIA AGUDA GRAVE (SRAG)

Figura 2 – Casos confirmados de SRAG por COVID-19, segundo sexo. Alagoas, 2020 e 2021.

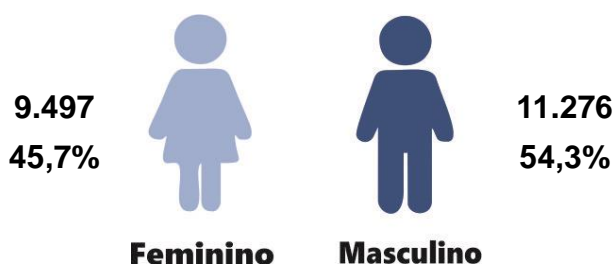

Fonte: CIEVS/AL dados em 01/07/2021.

Gráfico 3 – Frequência de casos confirmados de SRAG por COVID-19, segundo evolução. Alagoas, 2020 e 2021.

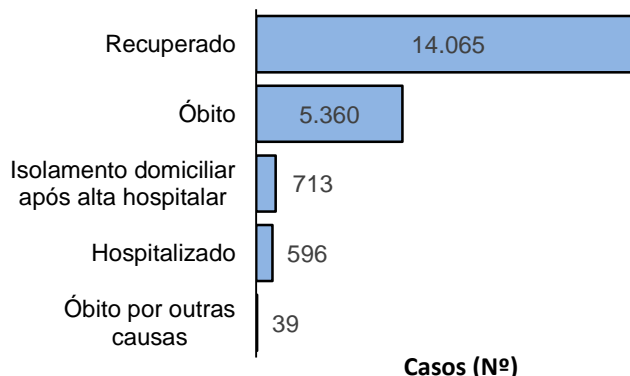

Fonte: CIEVS/AL dados em 01/07/2021.

Gráfico 4 – Frequência da faixa etária dos casos confirmados de SRAG por COVID-19. Alagoas, 2020 e 2021.

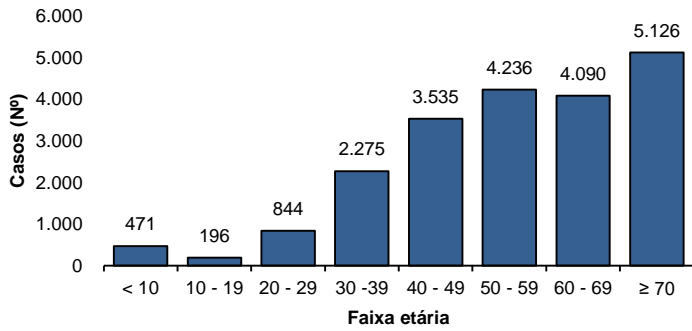

Fonte: CIEVS/AL dados em 01/07/2021.

Gráfico 5 – Frequência de casos confirmados de SRAG por COVID-19, segundo raça/cor. Alagoas, 2020 e 2021.

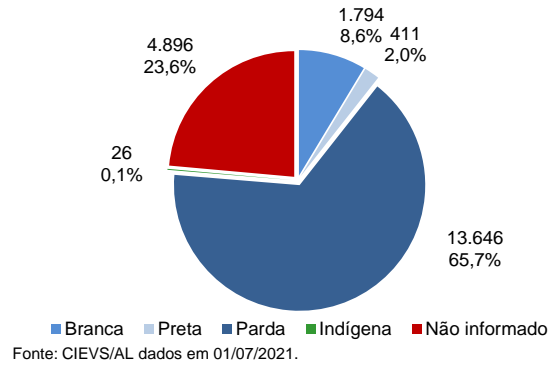

Fonte: CIEVS/AL dados em 01/07/2021.

ÓBITOS CONFIRMADOS

Gráfico 6 – Pirâmide etária dos óbitos confirmados por COVID-19, segundo sexo. Alagoas, 2020 e 2021.

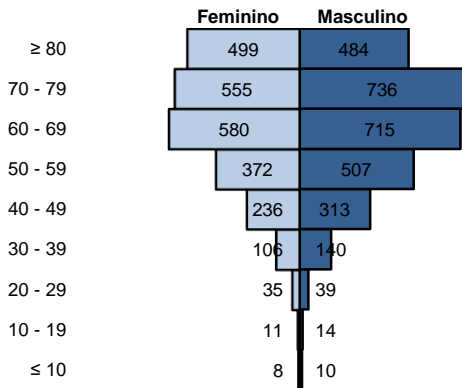

Fonte: CIEVS/AL dados em 01/07/2021.

Gráfico 7 – Frequência de óbitos confirmados por COVID-19, segundo raça/cor. Alagoas, 2020 e 2021.

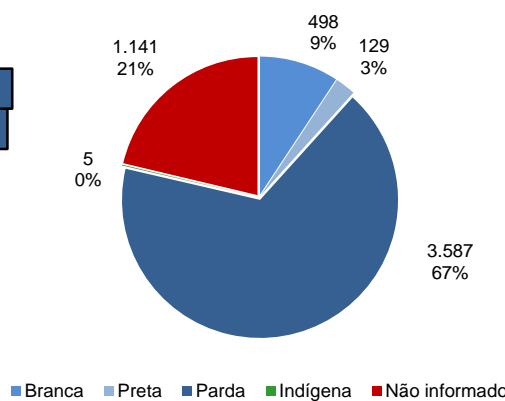

Fonte: CIEVS/AL dados em 01/07/2021.

Gráfico 8 – Frequência dos óbitos confirmados por COVID-19, segundo comorbidade e fator de risco. Alagoas, 2020 e 2021.

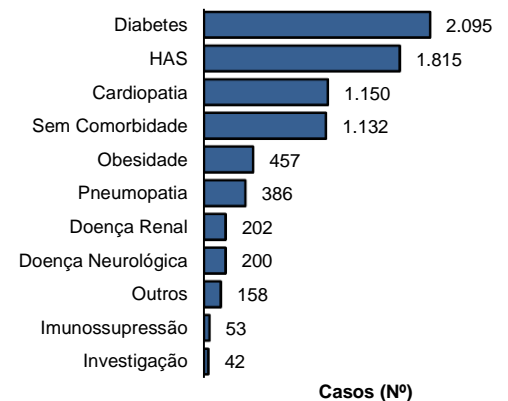

Fonte: CIEVS/AL dados em 01/07/2021.

DIAGNÓSTICO LABORATORIAL

Gráfico 9 – Número de exames recebidos e liberados pelo LACEN/AL, segundo mês de solicitação. Alagoas, 2020 e 2021.

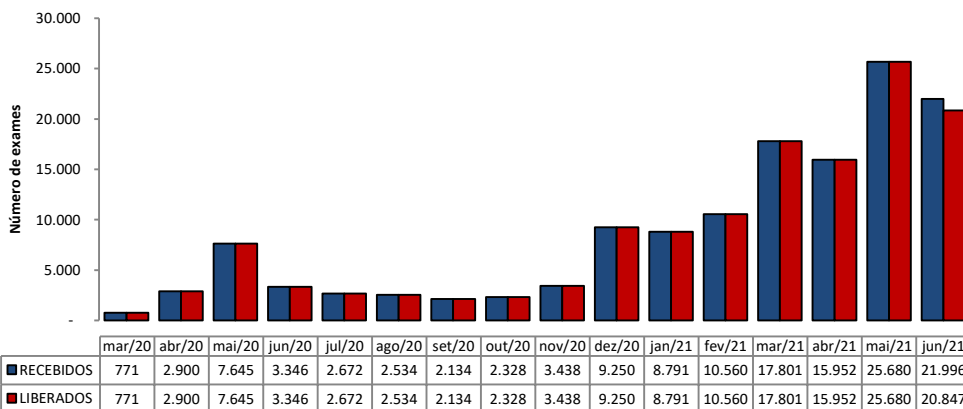

Fonte: LACEN/AL dados em 01/07/2021.

Gráfico 10 – Proporção de resultados confirmados e descartados por diagnóstico laboratorial realizado por RT-PCR, segundo mês de solicitação. Alagoas, 2020 e 2021.

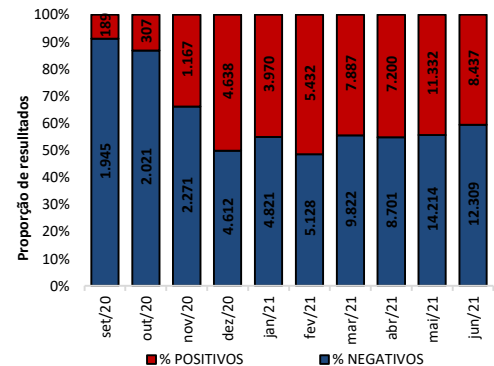

Fonte: LACEN/AL dados em 01/07/2021.

TESTES LABORATORIAIS

QUANTITATIVO GERAL DE TESTES REALIZADOS EM 29/06/2021	
Testes Rápidos (TR)	66
Positivos	32
Negativos	34
Testes RT - PCR	783
Confirmados	283
Descartados	500
ESTOQUE DE TESTES DISPONÍVEIS PARA DIAGNÓSTICO	
Testes Rápidos (TR)	6.450
Kit amplificação RT-PCR (Reações)	8.893

CRITÉRIOS DE CONFIRMAÇÃO

CRITÉRIO	Nº	%
Laboratorial	207.532	95,5
Teste Rápido	134.966	62,1
RT-PCR	69.964	32,2
Sorologia	2.500	1,2
Não Informado	102	0,0
Clínico	5.293	2,4
Clínico-Epidemiológico	4.195	1,9
Clínico-Imagem	210	0,1

Fonte: CIEVS/AL dados em 01/07/2021.

PROFISSIONAIS DA SAÚDE

Casos Confirmados (Geral)	217.230	Profissionais da Saúde Confirmados	7.571	Percentual de Confirmados	3,5%
---------------------------	---------	------------------------------------	-------	---------------------------	------

Fonte: e-SUS VE dados em 01/07/2021.

EVOLUÇÃO DE CASOS E ÓBITOS POR SEMANA EPIDEMIOLÓGICA

Gráfico 11 – Frequência de casos e óbitos confirmados segundo semana epidemiológica de ocorrência. Alagoas, 2020 e 2021.



Gráfico 12 – Frequência de casos por região (metropolitana e demais municípios) segundo semana epidemiológica de ocorrência. Alagoas, 2020 e 2021.



Região Metropolitana de Maceió – Barra de Santo Antônio, Barra de São Miguel, Coqueiro Seco, Maceió, Marechal Deodoro, Messias, Murici, Paripueira, Pilar, Rio Largo, Santa Luzia do Norte e Satuba.

DISTRIBUIÇÃO ESPACIAL

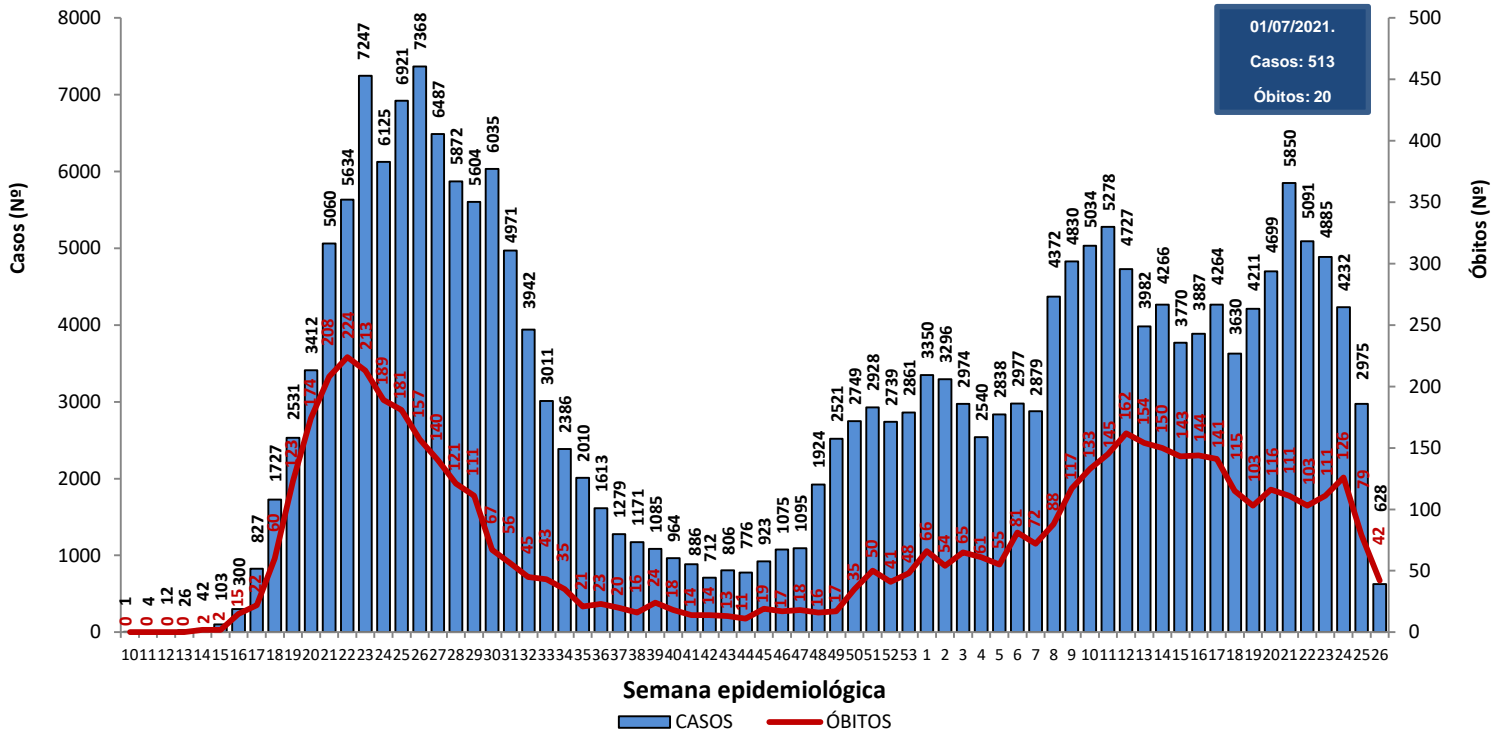
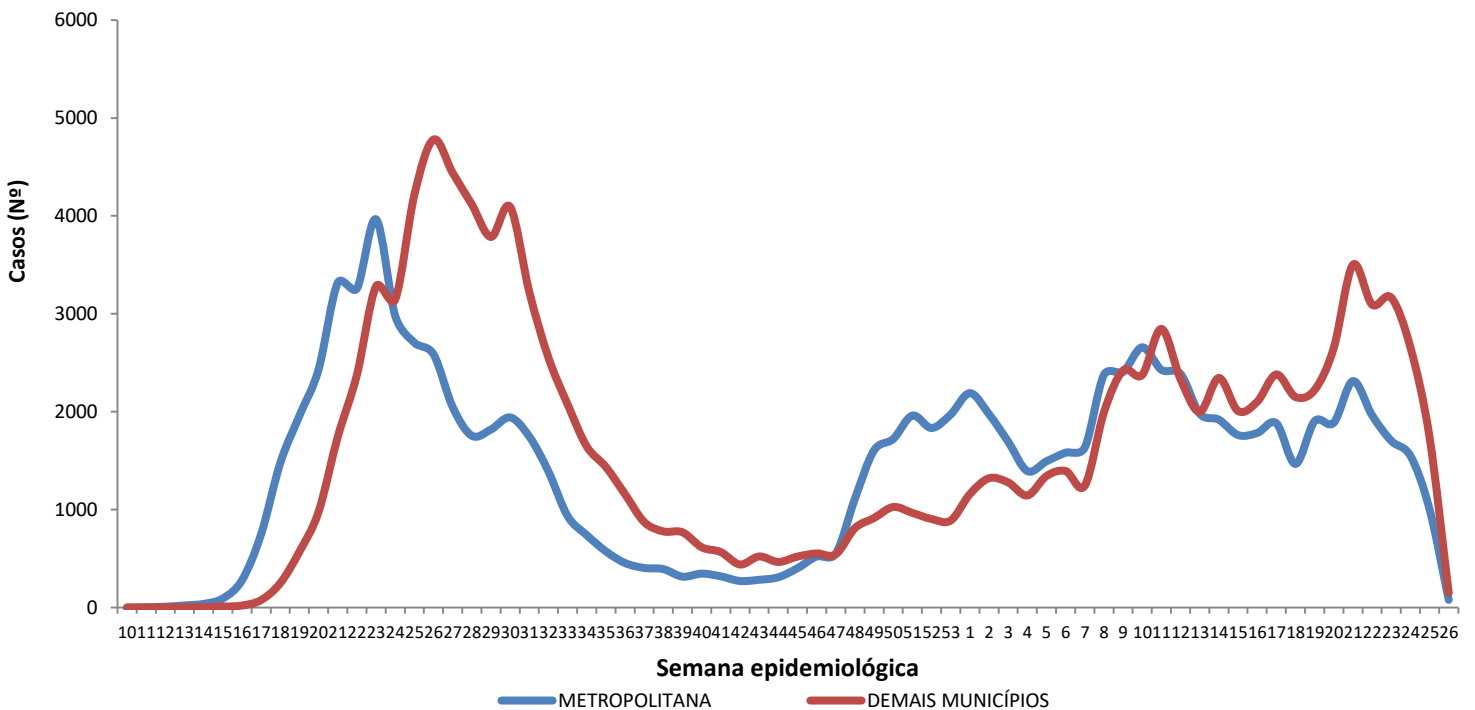
Figura 3 – Taxa de incidência acumulada (por 100.000 hab.) dos casos confirmados da COVID-19, segundo município de residência. Alagoas, 2020 e 2021.



Figura 4 – Taxa de incidência (por 100.000 hab.) dos casos confirmados da COVID-19, nos últimos 28 dias (03 de junho a 30 de junho), segundo município de residência. Alagoas, 2021.



Figura 5 – Taxa de mortalidade acumulada (por 100.000 hab.) dos casos confirmados da COVID-19, segundo município de residência. Alagoas, 2020 e 2021.

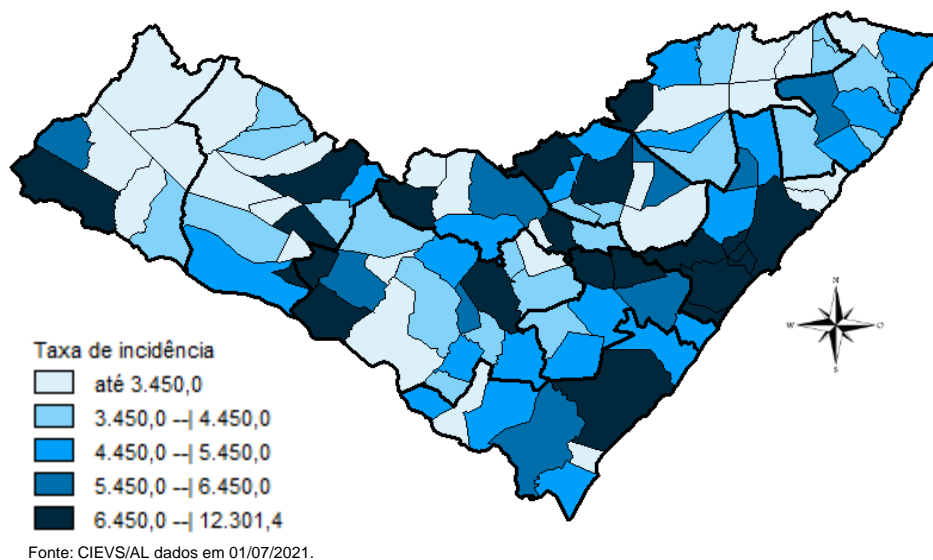

DISTRIBUIÇÃO ESPACIAL

Tabela 2 – Frequência de casos e óbitos confirmados de COVID-19, e casos em investigação segundo município de residência. Alagoas, 2020 e 2021.

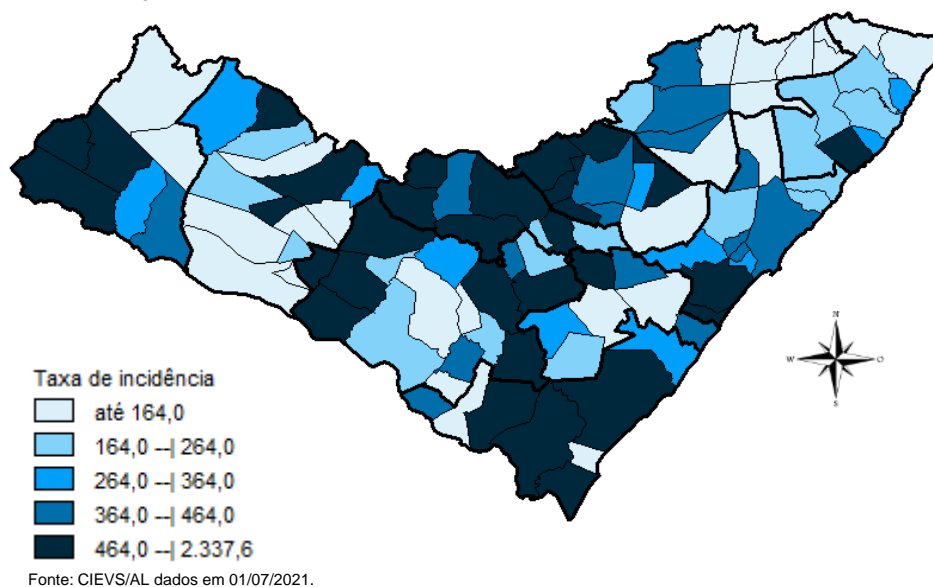
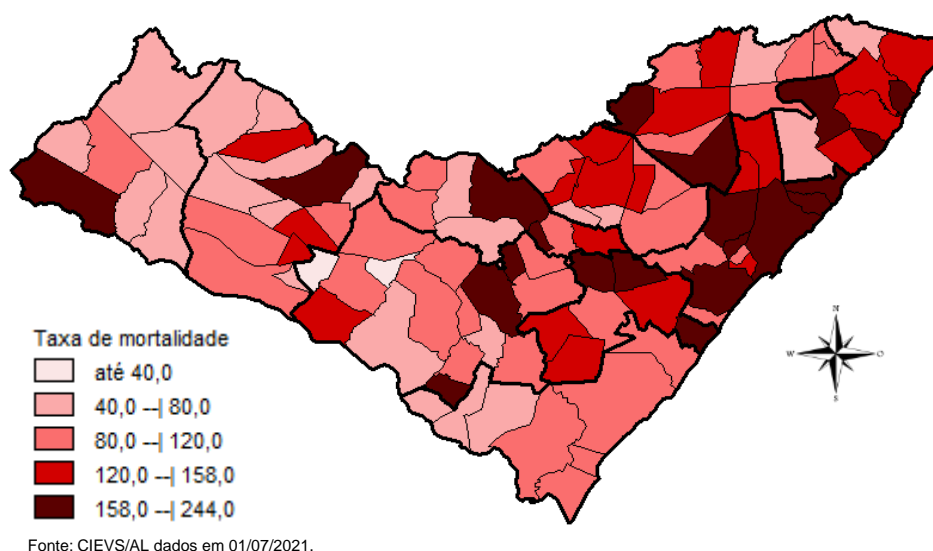
MUNICÍPIO DE RESIDÊNCIA	CASOS	ÓBITOS	INVESTIGAÇÃO*	MUNICÍPIO DE RESIDÊNCIA	CASOS	ÓBITOS	INVESTIGAÇÃO*
Água Branca	462	19	33	Mata Grande	462	16	74
Anadia	1.412	29	26	Matriz do Camaragibe	1.437	39	15
Arapiraca	28.989	458	2.117	Messias	1.126	26	150
Atalaia	1.162	47	50	Minador do Negrão	179	6	14
Barra de Santo Antônio	441	28	27	Monteirópolis	239	12	0
Barra de São Miguel	560	7	38	Murici	1.010	47	84
Batalha	1.105	19	0	Novo Lino	199	11	1
Belém	123	7	10	Olho d'Água das Flores	1.442	32	12
Belo Monte	473	9	45	Olho d'Água do Casado	129	5	2
Boca da Mata	1.831	44	66	Olho d'Água Grande	188	9	8
Branquinha	540	9	23	Oliveira	445	13	13
Cacimbinhas	749	10	66	Ouro Branco	496	6	43
Cajueiro	597	26	40	Palestina	421	4	11
Campestre	251	6	2	Palmeira dos Índios	4.653	129	319
Campo Alegre	2.692	69	157	Pão de Açúcar	1.144	26	5
Campo Grande	496	8	1	Pariconha	656	5	86
Canapi	370	9	5	Paripueira	360	22	5
Capela	987	16	28	Passo de Camaragibe	778	21	1
Carneiros	299	7	60	Paulo Jacinto	377	12	8
Chã Preta	363	9	10	Penedo	4.071	71	679
Coité do Noia	449	18	91	Piaçabuçu	863	21	68
Colônia Leopoldina	345	17	30	Pilar	3.330	43	12
Coqueiro Seco	451	8	17	Pindoba	116	2	14
Coruripe	4.015	50	64	Piranhas	995	20	24
Craíbas	1.198	24	15	Poço das Trincheiras	440	9	20
Delmiro Gouveia	3.809	110	36	Porto Calvo	1.198	42	18
Dois Riachos	589	6	31	Porto de Pedras	366	12	21
Estrela de Alagoas	454	12	18	Porto Real do Colégio	575	14	42
Feira Grande	778	18	5	Quebrangulo	986	13	52
Feliz Deserto	135	5	2	Rio Largo	3.409	159	98
Flexeiras	657	19	6	Roteiro	354	13	26
Girau do Ponciano	1.766	40	2	Santa Luzia do Norte	480	8	9
Ibateguara	585	19	2	Santana do Ipanema	4.523	82	200
Igaci	1.169	16	10	Santana do Mundaú	748	17	10
Igreja Nova	1.299	19	139	São Brás	370	3	8
Inhapi	401	11	11	São José da Laje	1.149	27	4
Jacaré dos Homens	392	2	20	São José da Tapera	1.236	31	71
Jacuípe	172	4	0	São Luís do Quitunde	1.252	25	7
Japaratinga	431	14	0	São Miguel dos Campos	3.541	80	37
Jaramataia	108	1	61	São Miguel dos Milagres	281	13	0
Jequiá da Praia	585	10	59	São Sebastião	1.809	30	186
Joaquim Gomes	719	23	5	Satuba	1.061	34	29
Jundiá	154	4	0	Senador Rui Palmeira	335	11	3
Junqueiro	1.087	39	20	Tanque d'Arca	417	6	5
Lagoa da Canoa	1.066	18	63	Taquarana	633	18	5
Limoeiro de Anadia	1.226	29	269	Teotônio Vilela	2.017	63	266
Maceió	82.860	2.342	5.341	Traipu	538	18	3
Major Isidoro	808	22	90	União Dos Palmares	2.271	81	132
Mar Vermelho	149	2	15	Viçosa	1.691	35	233
Maragogi	1.524	46	2	Total	217.230	5.360	12.530
Maravilha	384	12	10				
Marechal Deodoro	6.262	104	150				
Maribondo	505	18	9				

Fonte: CIEVS/AL dados em 01/07/2021.

* Casos notificados nos últimos 20 dias que estão aguardando encerramento com a classificação final nos sistemas de notificação (e-SUS e SIVEP) por parte dos estabelecimentos notificantes e/ou respectivos municípios.

TAXA DE INCIDÊNCIA

Gráfico 13 – Taxa de incidência (por 100.000 hab.) da COVID-19, segundo município de residência. Alagoas, 2020 e 2021.

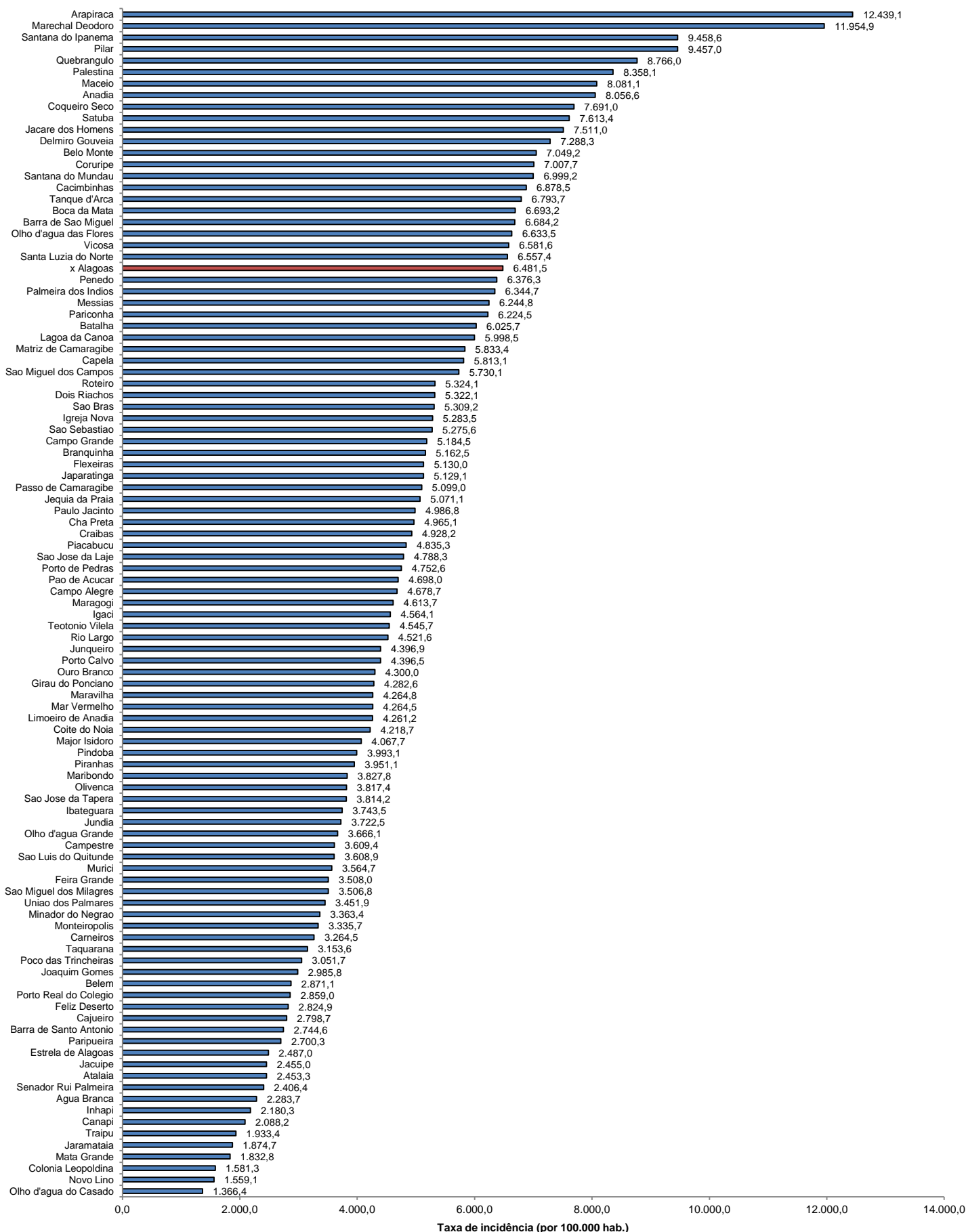

Fonte: CIEVS/AL dados em 01/07/2021. Estimativa TCU/IBGE 2020

TAXA DE INCIDÊNCIA

Gráfico 14 – Taxa de incidência (por 100.000 hab.) da COVID-19, nos últimos 28 dias (02 de junho a 29 de junho), segundo município de residência. Alagoas, 2021.

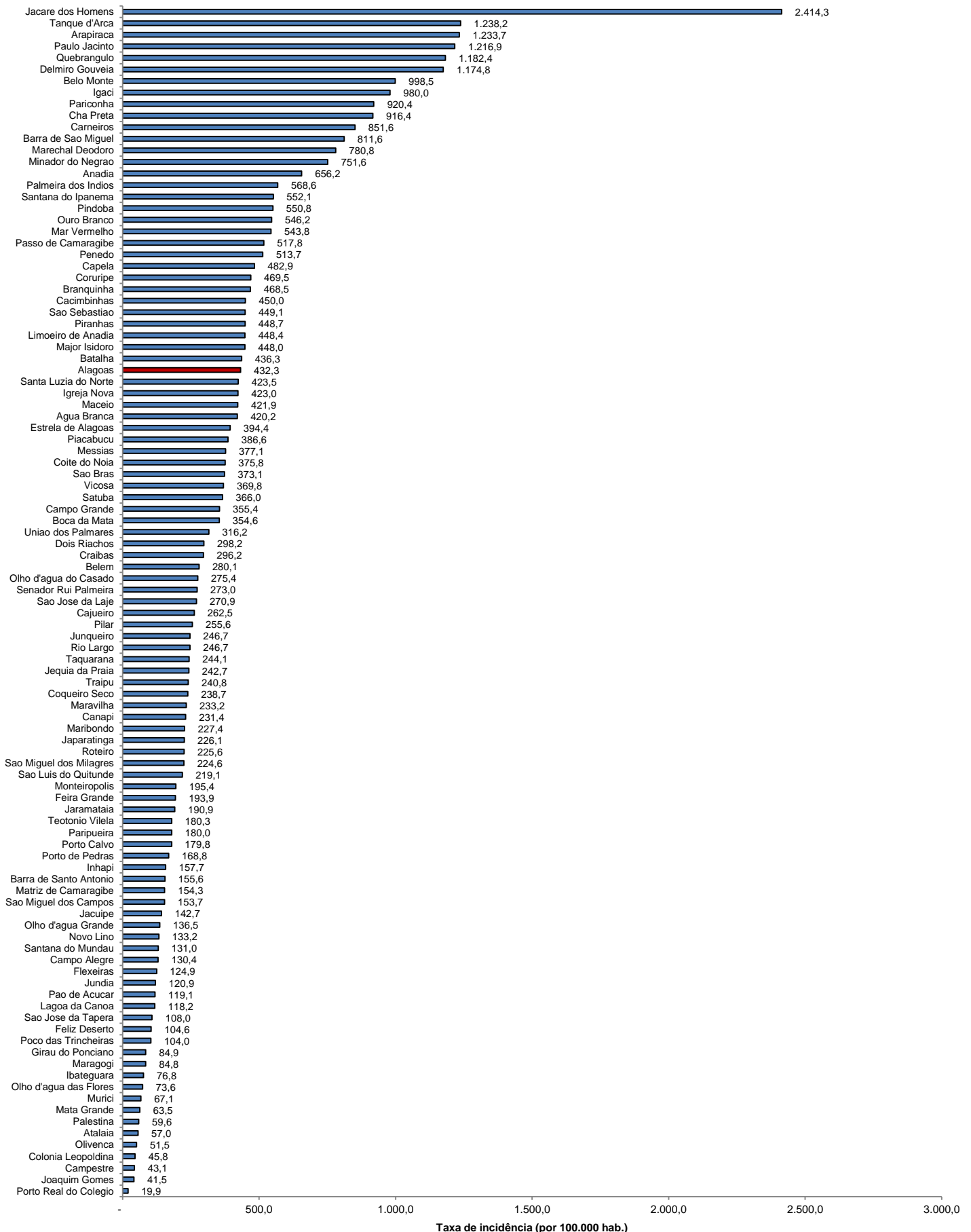

Fonte: CIEVS/AL dados em 01/07/2021. Estimativa TCU/IBGE 2020