

**Informe Epidemiológico - Monitoramento da Emergência - COVID-19**

**04 DE JULHO DE 2021**

**Nº 485**

**Tabela 1** – Frequência de casos segundo classificação operacional para COVID-19. Alagoas, 2020 e 2021.

Casos Notificados	Em investigação*		Casos Confirmados		Casos Descartados		Casos Recuperados		Óbito/Letalidade	
	Nº	%	Nº	%	Nº	%	Nº	%	Nº	%
<b>555.844</b>	<b>12.122</b>	<b>2,2%</b>	<b>219.741</b>	<b>39,5%</b>	<b>323.981</b>	<b>58,3%</b>	<b>210.634</b>	<b>95,9%</b>	<b>5.416</b>	<b>2,5%</b>

Fonte: CIEVS/AL dados em 04/07/2021.

\* Casos notificados nos últimos 20 dias que estão aguardando encerramento com a classificação final nos sistemas de notificação (e-SUS e SIVEP) por parte dos estabelecimentos notificantes e/ou respectivos municípios. Este Dado não representa número de amostra em análise laboratorial no LACEN, sendo esta informação expressa no gráfico 09.

**SÍNDROME GRIPAL (SG)**

**Figura 1** – Casos confirmados de SG por COVID-19, segundo sexo. Alagoas, 2020 e 2021.

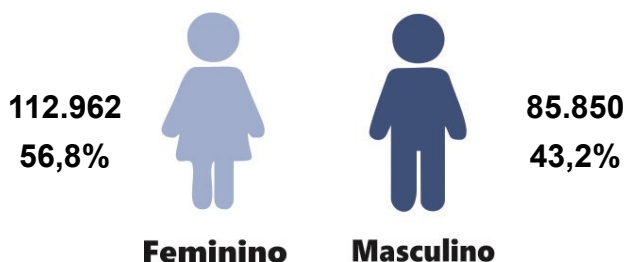

Fonte: CIEVS/AL dados em 04/07/2021.

**Gráfico 1** – Frequência de casos confirmados de SG por COVID-19, segundo evolução. Alagoas, 2020 e 2021.

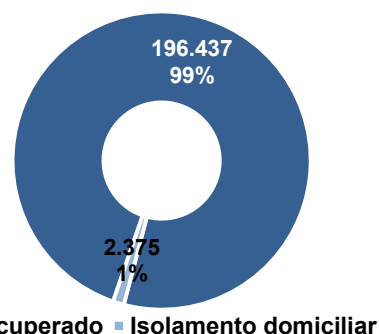

Fonte: CIEVS/AL dados em 04/07/2021.

**Gráfico 2** – Casos confirmados de SG por COVID-19, segundo faixa etária. Alagoas, 2020 e 2021.

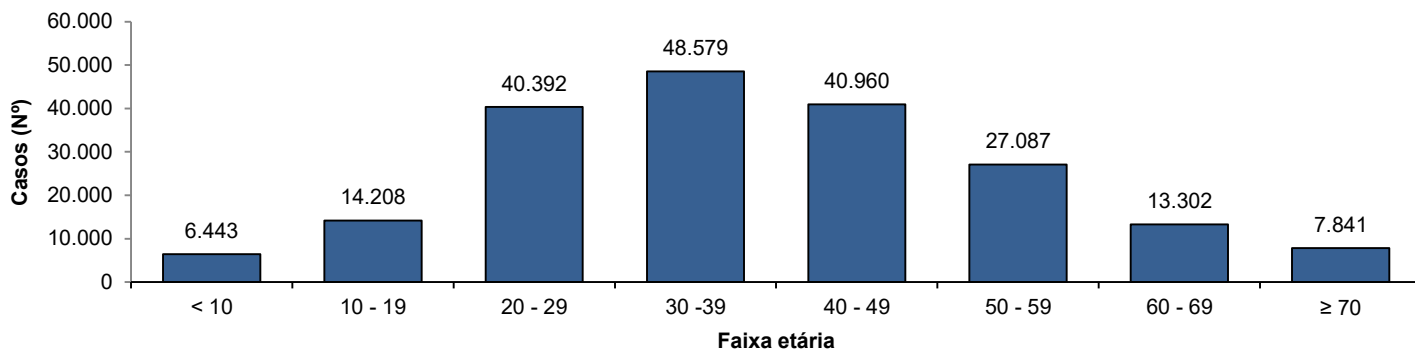

Fonte: CIEVS/AL dados em 04/07/2021.

**SÍNDROME RESPIRATÓRIA AGUDA GRAVE (SRAG)**

**Figura 2** – Casos confirmados de SRAG por COVID-19, segundo sexo. Alagoas, 2020 e 2021.

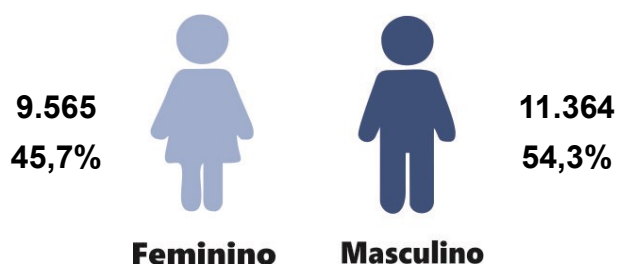

Fonte: CIEVS/AL dados em 04/07/2021.

**Gráfico 3** – Frequência de casos confirmados de SRAG por COVID-19, segundo evolução. Alagoas, 2020 e 2021.

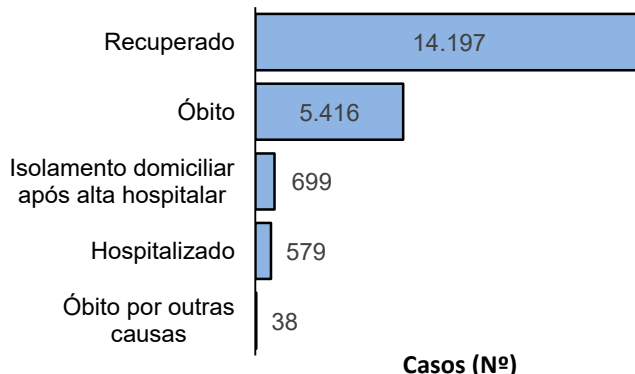

Fonte: CIEVS/AL dados em 04/07/2021.

**Gráfico 4** – Frequência da faixa etária dos casos confirmados de SRAG por COVID-19. Alagoas, 2020 e 2021.

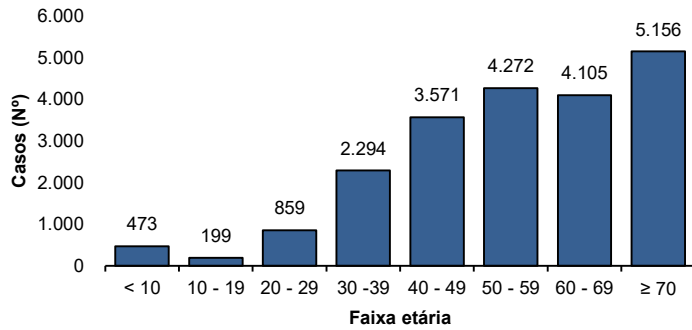

Fonte: CIEVS/AL dados em 04/07/2021.

**Gráfico 5** – Frequência de casos confirmados de SRAG por COVID-19, segundo raça/cor. Alagoas, 2020 e 2021.

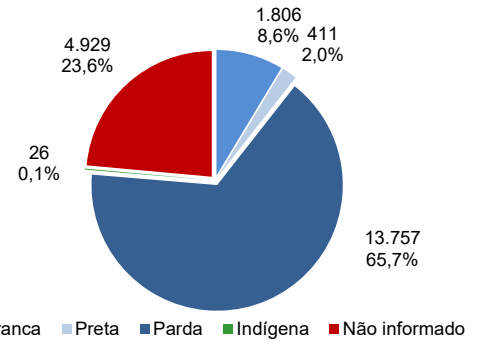

Fonte: CIEVS/AL dados em 04/07/2021.

**ÓBITOS CONFIRMADOS**

**Gráfico 6** – Pirâmide etária dos óbitos confirmados por COVID-19, segundo sexo. Alagoas, 2020 e 2021.

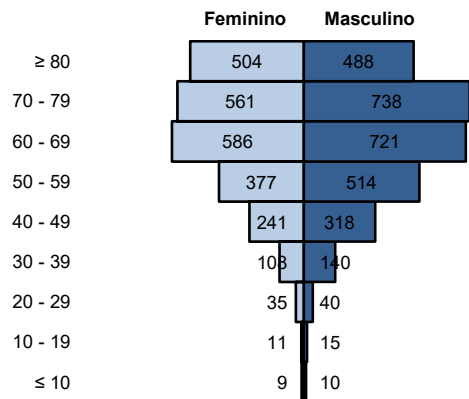

Fonte: CIEVS/AL dados em 04/07/2021.

**Gráfico 7** – Frequência de óbitos confirmados por COVID-19, segundo raça/cor. Alagoas, 2020 e 2021.

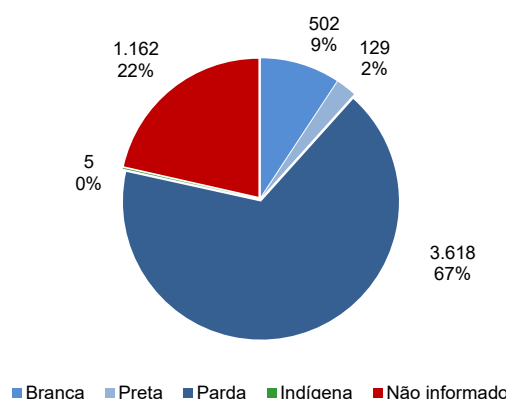

Fonte: CIEVS/AL dados em 04/07/2021.

**Gráfico 8** – Frequência dos óbitos confirmados por COVID-19, segundo comorbidade e fator de risco. Alagoas, 2020 e 2021.

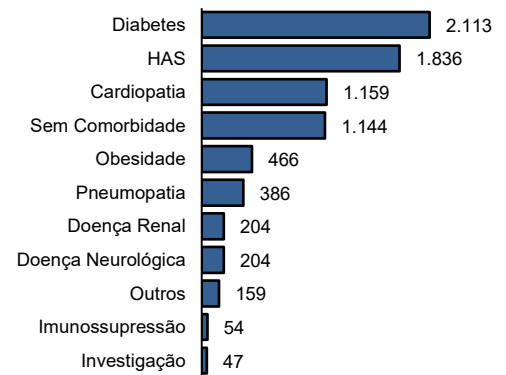

Fonte: CIEVS/AL dados em 04/07/2021.

**DIAGNÓSTICO LABORATORIAL**

**Gráfico 9** – Número de exames recebidos e liberados pelo LACEN/AL, segundo mês de solicitação. Alagoas, 2020 e 2021.

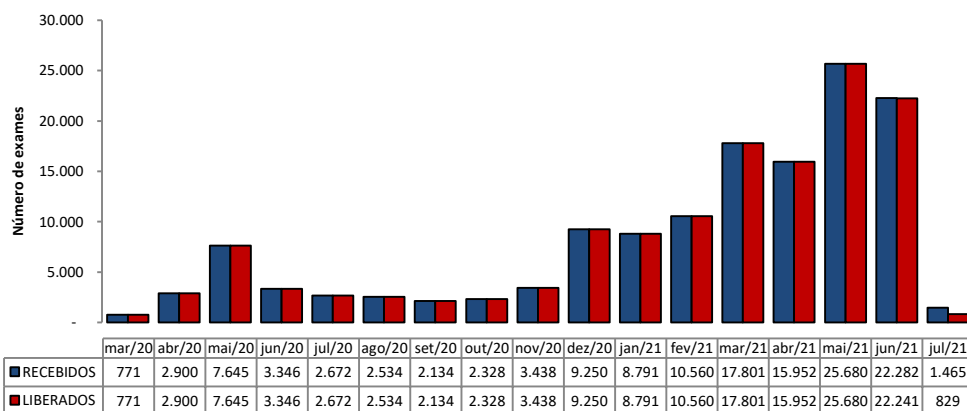

Fonte: LACEN/AL dados em 04/07/2021.

**Gráfico 10** – Proporção de resultados confirmados e descartados por diagnóstico laboratorial realizado por RT-PCR, segundo mês de solicitação. Alagoas, 2020 e 2021.

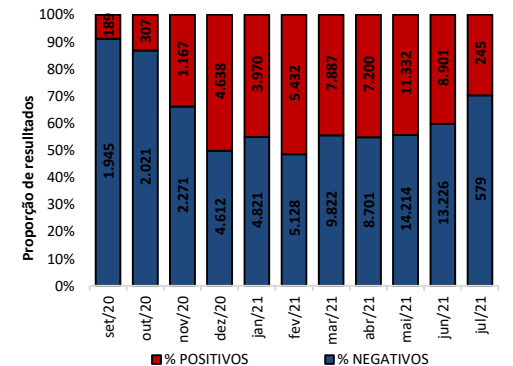

Fonte: LACEN/AL dados em 04/07/2021.

**TESTES LABORATORIAIS**

QUANTITATIVO GERAL DE TESTES REALIZADOS EM 03/07/2021	
<b>Testes Rápidos (TR)</b>	<b>33</b>
Positivos	10
Negativos	23
<b>Testes RT - PCR</b>	<b>648</b>
Confirmados	185
Descartados	463
ESTOQUE DE TESTES DISPONÍVEIS PARA DIAGNÓSTICO	
Testes Rápidos (TR)	6.450
Kit amplificação RT-PCR (Reações)	7.065

**CRITÉRIOS DE CONFIRMAÇÃO**

CRITÉRIO	Nº	%
<b>Laboratorial</b>	<b>209.528</b>	<b>95,4</b>
Teste Rápido	135.989	61,9
RT-PCR	70.851	32,2
Sorologia	2.627	1,2
Não Informado	61	0,0
<b>Clínico</b>	<b>5.654</b>	<b>2,6</b>
Clínico-Epidemiológico	4.338	2,0
Clínico-Imagem	221	0,1

Fonte: CIEVS/AL dados em 04/07/2021.

PROFISSIONAIS DA SAÚDE

Casos Confirmados (Geral)

219.741

Profissionais da Saúde Confirmados

7.584

Percentual de Confirmados

3,5%

Fonte: e-SUS VE dados em 04/07/2021.

EVOLUÇÃO DE CASOS E ÓBITOS POR SEMANA EPIDEMIOLÓGICA

Gráfico 11 – Frequência de casos e óbitos confirmados segundo semana epidemiológica de ocorrência. Alagoas, 2020 e 2021.



Gráfico 12 – Frequência de casos por região (metropolitana e demais municípios) segundo semana epidemiológica de ocorrência. Alagoas, 2020 e 2021.



Região Metropolitana de Maceió – Barra de Santo Antônio, Barra de São Miguel, Coqueiro Seco, Maceió, Marechal Deodoro, Messias, Murici, Paripueira, Pilar, Rio Largo, Santa Luzia do Norte e Satuba.

DISTRIBUIÇÃO ESPACIAL

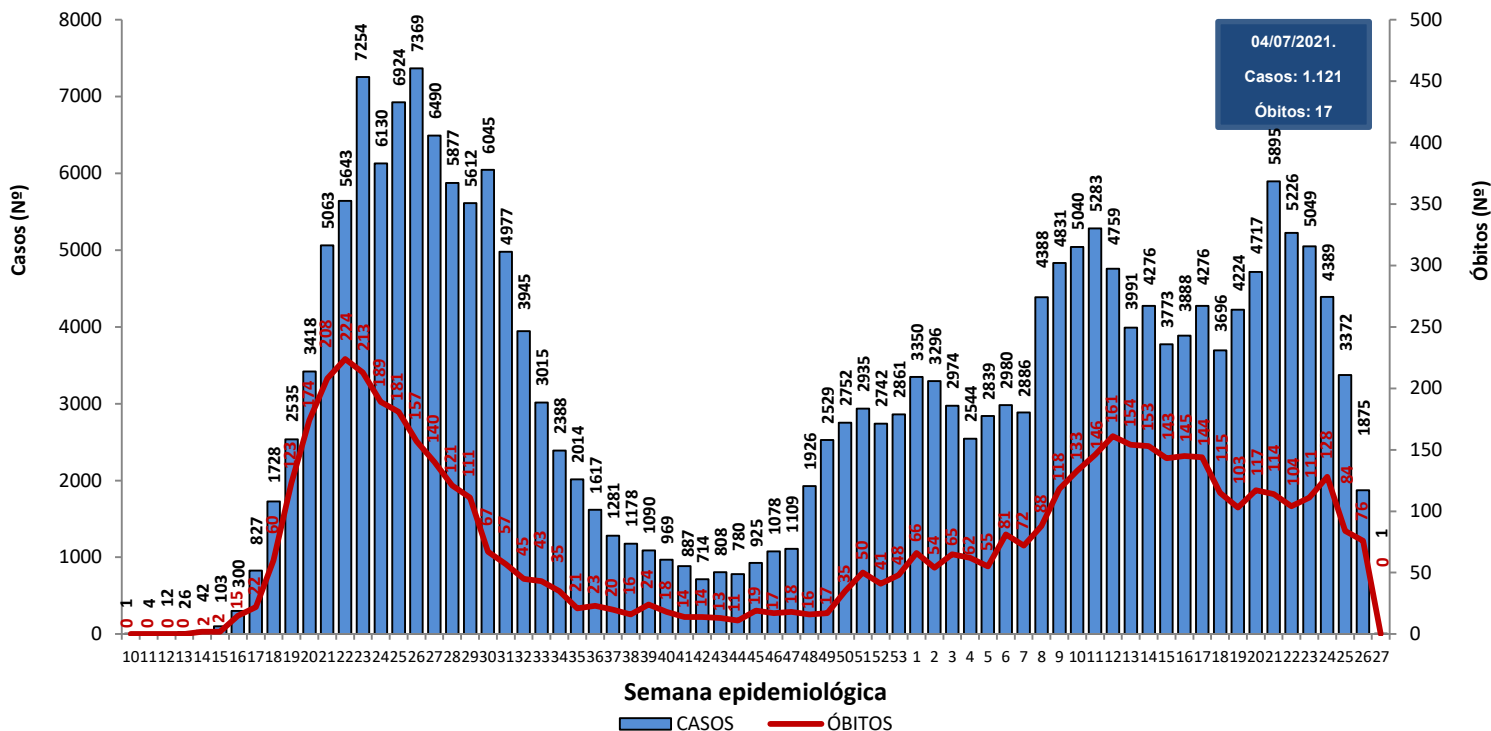
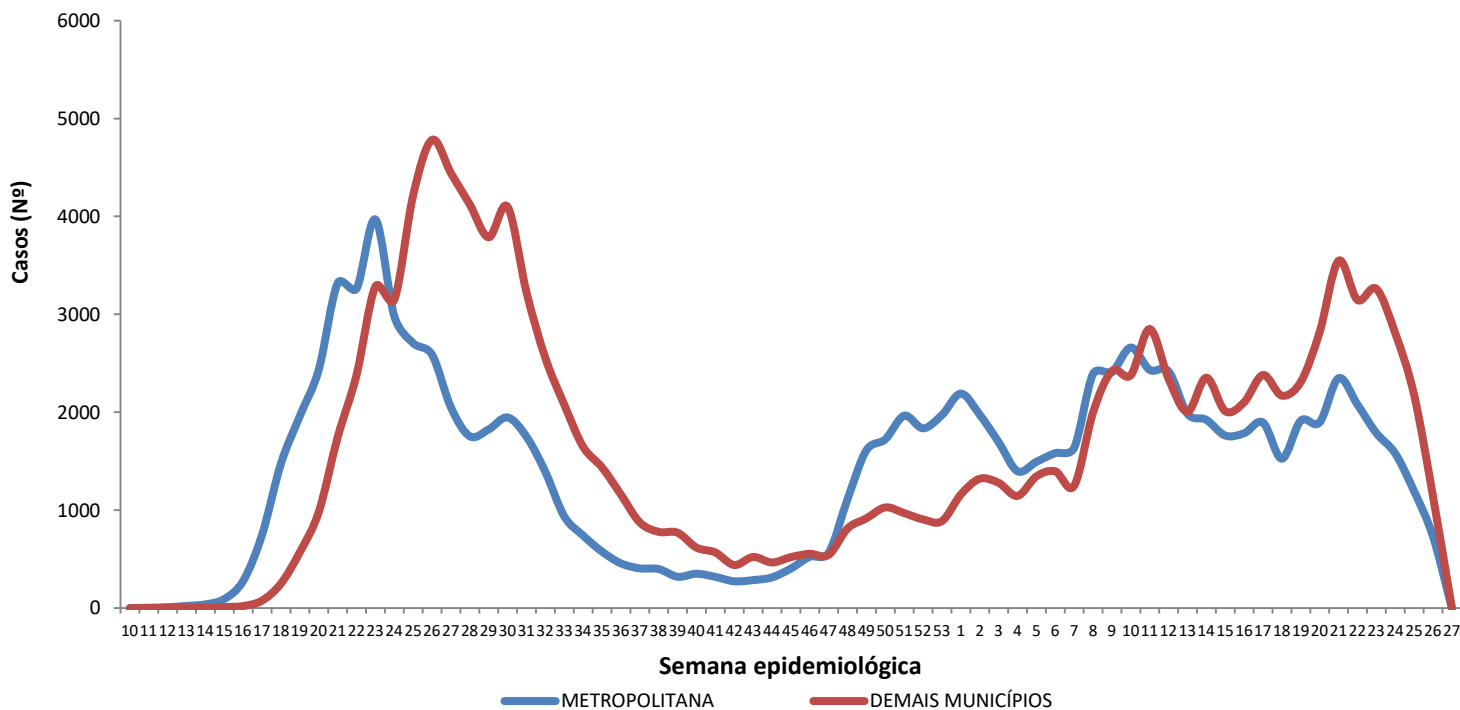
**Figura 3** – Taxa de incidência acumulada (por 100.000 hab.) dos casos confirmados da COVID-19, segundo município de residência. Alagoas, 2020 e 2021.

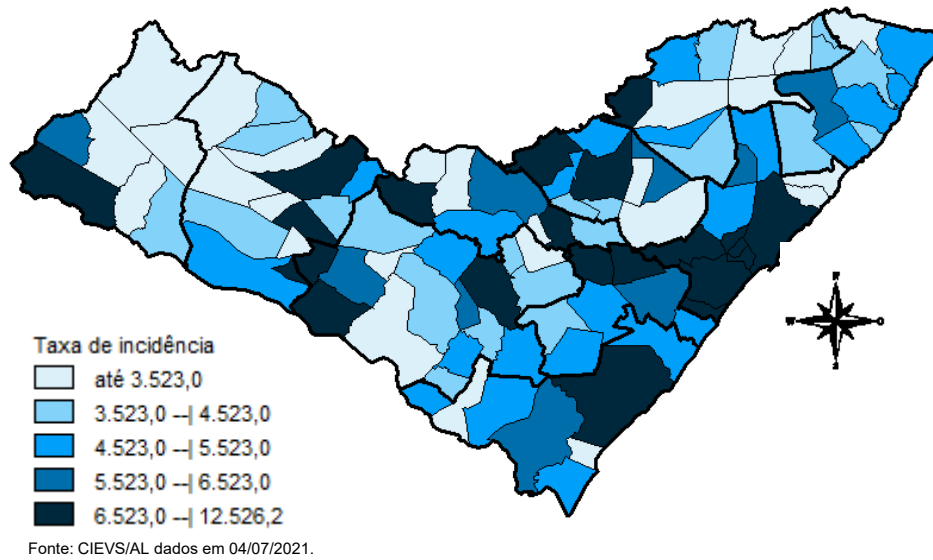

**Figura 4** – Taxa de incidência (por 100.000 hab.) dos casos confirmados da COVID-19, nos últimos 28 dias (06 de junho a 03 de julho), segundo município de residência. Alagoas, 2021.

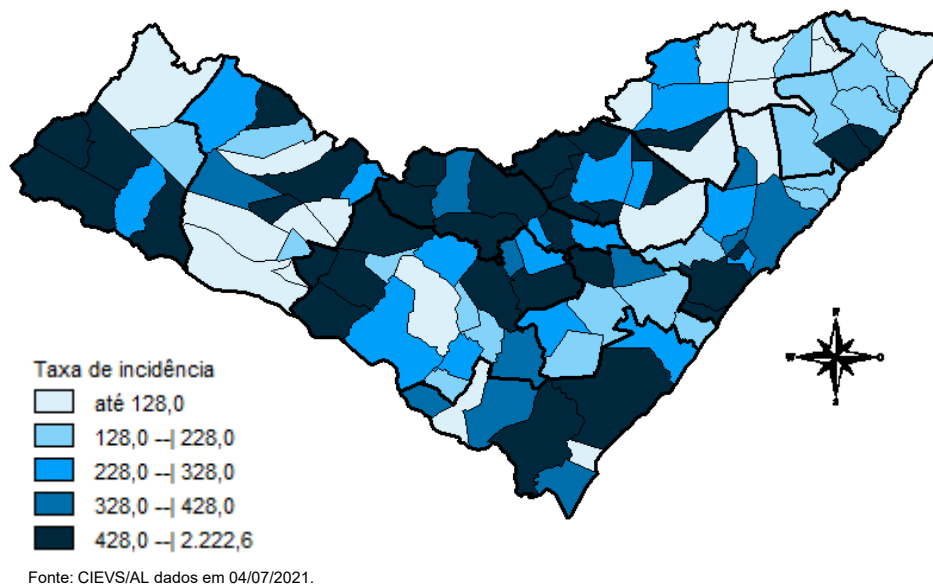

**Figura 5** – Taxa de mortalidade acumulada (por 100.000 hab.) dos casos confirmados da COVID-19, segundo município de residência. Alagoas, 2020 e 2021.

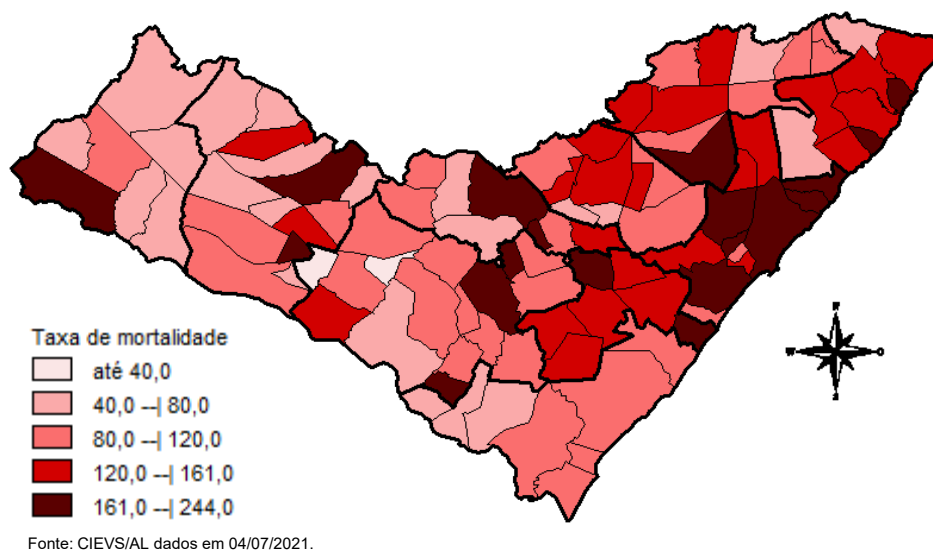

## DISTRIBUIÇÃO ESPACIAL

**Tabela 2** – Frequência de casos e óbitos confirmados de COVID-19, e casos em investigação segundo município de residência. Alagoas, 2020 e 2021.

MUNICÍPIO DE RESIDÊNCIA	CASOS	ÓBITOS	INVESTIGAÇÃO*	MUNICÍPIO DE RESIDÊNCIA	CASOS	ÓBITOS	INVESTIGAÇÃO*
Água Branca	481	19	29	Mata Grande	471	16	70
Anadia	1.416	29	40	Matriz do Camaragibe	1.440	39	21
Arapiraca	29.289	460	1.952	Messias	1.130	26	138
Atalaia	1.174	47	57	Minador do Negrão	184	6	19
Barra de Santo Antônio	447	30	11	Monteirópolis	239	12	0
Barra de São Miguel	574	7	38	Murici	1.014	47	91
Batalha	1.110	19	0	Novo Lino	208	11	1
Belém	123	7	12	Olho d'Água das Flores	1.459	32	12
Belo Monte	484	9	34	Olho d'Água do Casado	130	5	2
Boca da Mata	1.837	44	60	Olho d'Água Grande	188	9	9
Branquinha	559	10	19	Olivença	445	13	13
Cacimbinhas	758	10	48	Ouro Branco	527	7	45
Cajueiro	607	28	38	Palestina	433	4	4
Campestre	253	6	3	Palmeira dos Índios	4.696	133	330
Campo Alegre	2.722	70	168	Pão de Açúcar	1.151	26	6
Campo Grande	497	8	1	Pariconha	676	6	80
Canapi	378	9	5	Paripueira	363	22	6
Capela	994	16	16	Passo de Camaragibe	782	21	1
Carneiros	314	7	58	Paulo Jacinto	390	12	7
Chã Preta	366	9	8	Penedo	4.109	73	518
Coité do Noia	462	18	93	Piaçabuçu	872	21	62
Colônia Leopoldina	345	17	30	Pilar	3.355	45	16
Coqueiro Seco	454	8	22	Pindoba	116	2	25
Coruripe	4.033	50	76	Piranhas	1.034	21	31
Craíbas	1.205	24	13	Poço das Trincheiras	464	9	20
Delmiro Gouveia	3.877	115	32	Porto Calvo	1.202	43	19
Dois Riachos	592	6	33	Porto de Pedras	369	12	34
Estrela de Alagoas	468	12	15	Porto Real do Colégio	588	14	72
Feira Grande	787	19	7	Quebrangulo	1.001	13	47
Feliz Deserto	140	5	3	Rio Largo	3.430	160	104
Flexeiras	657	19	12	Roteiro	354	13	40
Girau do Ponciano	1.771	40	3	Santa Luzia do Norte	490	8	10
Ibateguara	588	19	2	Santana do Ipanema	4.554	83	191
Igaci	1.201	16	7	Santana do Mundaú	750	17	10
Igreja Nova	1.335	19	100	São Brás	370	3	6
Inhapi	409	11	7	São José da Laje	1.159	27	4
Jacaré dos Homens	407	2	19	São José da Tapera	1.251	31	69
Jacuípe	172	4	0	São Luís do Quitunde	1.265	25	5
Japaratinga	431	14	0	São Miguel dos Campos	3.627	81	47
Jaramataia	110	1	100	São Miguel dos Milagres	308	13	0
Jequiá da Praia	596	10	57	São Sebastião	1.822	32	197
Joaquim Gomes	721	23	4	Satuba	1.068	34	43
Jundiá	154	4	0	Senador Rui Palmeira	346	11	5
Junqueiro	1.110	39	29	Tanque d'Arca	422	6	5
Lagoa da Canoa	1.075	18	116	Taquarana	638	18	6
Limoeiro de Anadia	1.283	30	241	Teotônio Vilela	2.052	63	276
Maceió	83.804	2.363	5.149	Traipu	555	19	18
Major Isidoro	820	23	58	União Dos Palmares	2.284	81	129
Mar Vermelho	149	2	11	Viçosa	1.699	35	256
Maragogi	1.527	47	1	<b>Total</b>	<b>219.741</b>	<b>5.416</b>	<b>12.122</b>
Maravilha	392	12	7				
Marechal Deodoro	6.294	104	150				
Maribondo	509	18	8				

Fonte: CIEVS/AL dados em 04/07/2021.

\* Casos notificados nos últimos 20 dias que estão aguardando encerramento com a classificação final nos sistemas de notificação (e-SUS e SIVEP) por parte dos estabelecimentos notificantes e/ou respectivos municípios.

TAXA DE INCIDÊNCIA

Gráfico 13 – Taxa de incidência (por 100.000 hab.) da COVID-19, segundo município de residência. Alagoas, 2020 e 2021.

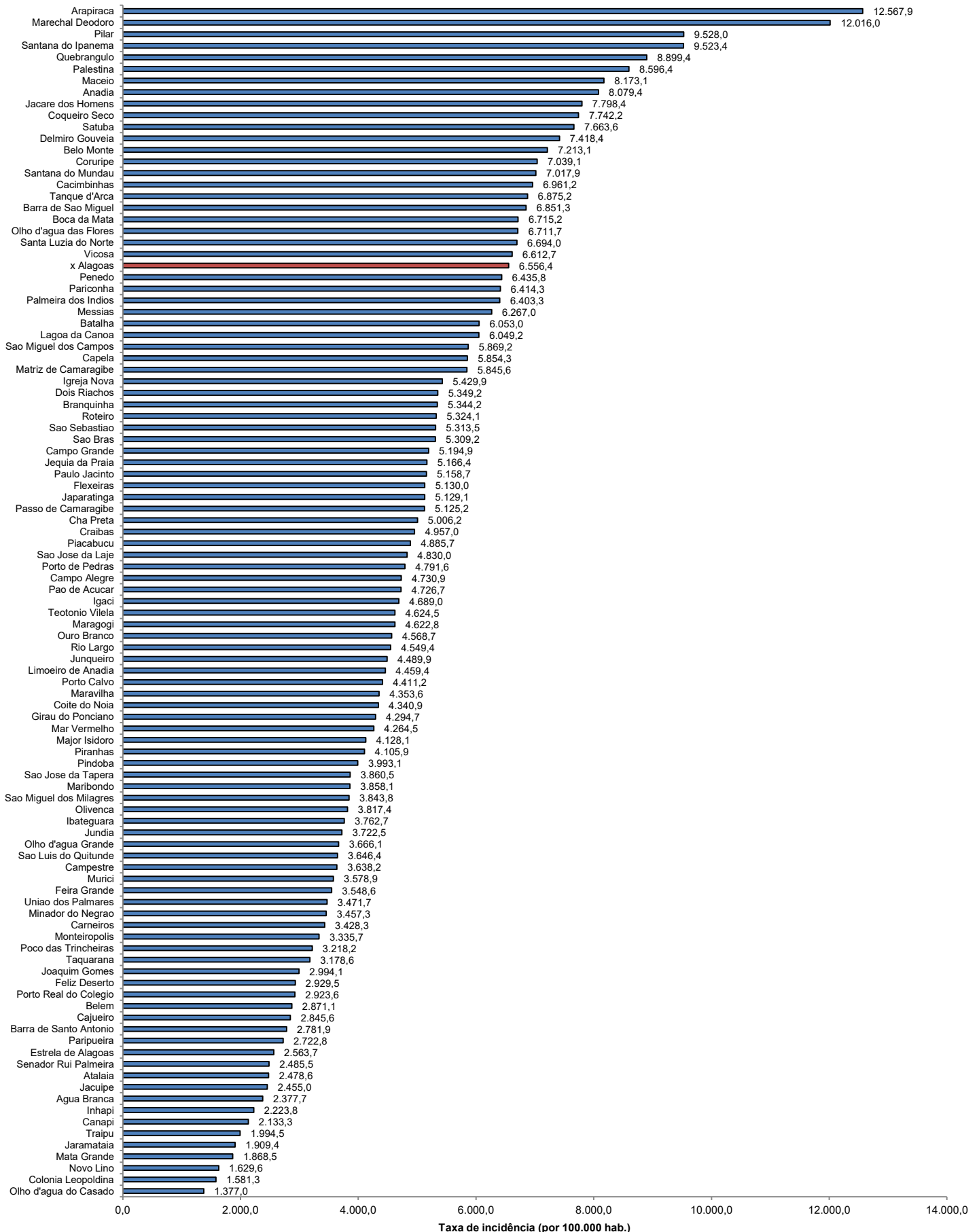

Fonte: CIEVS/AL dados em 04/07/2021. Estimativa TCU/IBGE 2020

TAXA DE INCIDÊNCIA

Gráfico 14 – Taxa de incidência (por 100.000 hab.) da COVID-19, nos últimos 28 dias (06 de junho a 03 de julho), segundo município de residência. Alagoas, 2021.

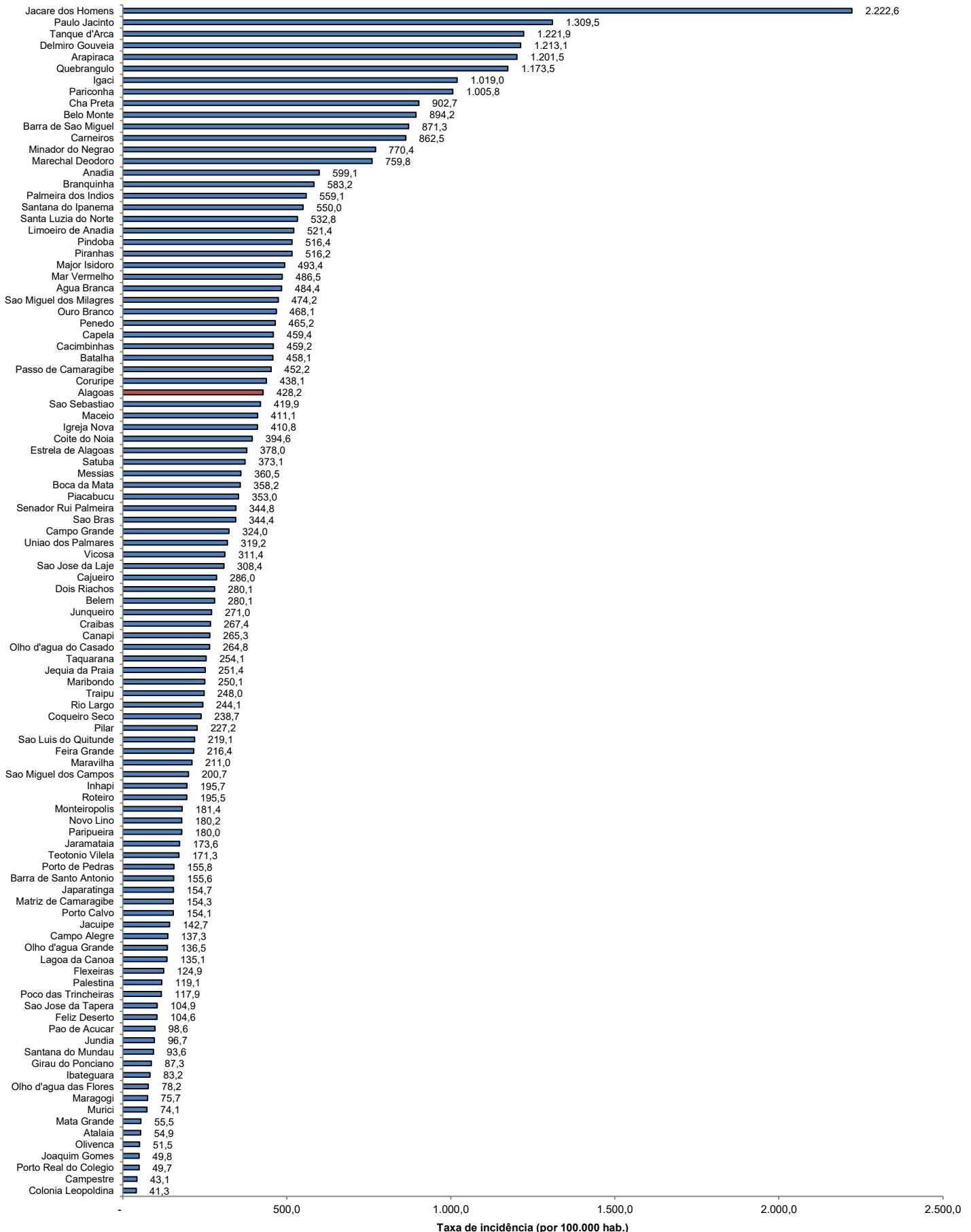

Fonte: CIEVS/AL dados em 04/07/2021. Estimativa TCU/IBGE 2020