

Informe Epidemiológico - Monitoramento da Emergência - COVID-19

09 DE JULHO DE 2021

Nº 490

Tabela 1 – Frequência de casos segundo classificação operacional para COVID-19. Alagoas, 2020 e 2021.

Casos Notificados	Em investigação*		Casos Confirmados		Casos Descartados		Casos Recuperados		Óbito/Letalidade	
	Nº	%	Nº	%	Nº	%	Nº	%	Nº	%
564.466	9.662	1,7%	222.601	39,4%	332.203	58,9%	213.507	95,9%	5.499	2,5%

Fonte: CIEVS/AL dados em 09/07/2021.

* Casos notificados nos últimos 20 dias que estão aguardando encerramento com a classificação final nos sistemas de notificação (e-SUS e SIVEP) por parte dos estabelecimentos notificantes e/ou respectivos municípios. Este Dado não representa número de amostra em análise laboratorial no LACEN, sendo esta informação expressa no gráfico 09.

SÍNDROME GRIPAL (SG)

Figura 1 – Casos confirmados de SG por COVID-19, segundo sexo. Alagoas, 2020 e 2021.

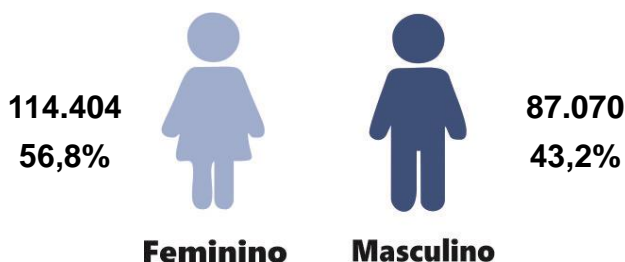

Fonte: CIEVS/AL dados em 09/07/2021.

Gráfico 1 – Frequência de casos confirmados de SG por COVID-19, segundo evolução. Alagoas, 2020 e 2021.

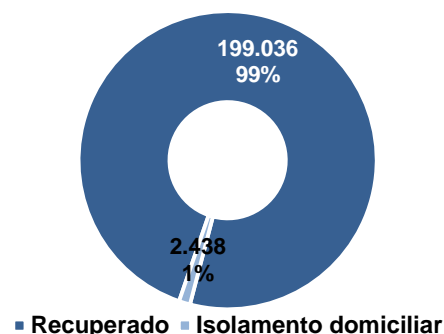

Fonte: CIEVS/AL dados em 09/07/2021.

Gráfico 2 – Casos confirmados de SG por COVID-19, segundo faixa etária. Alagoas, 2020 e 2021.

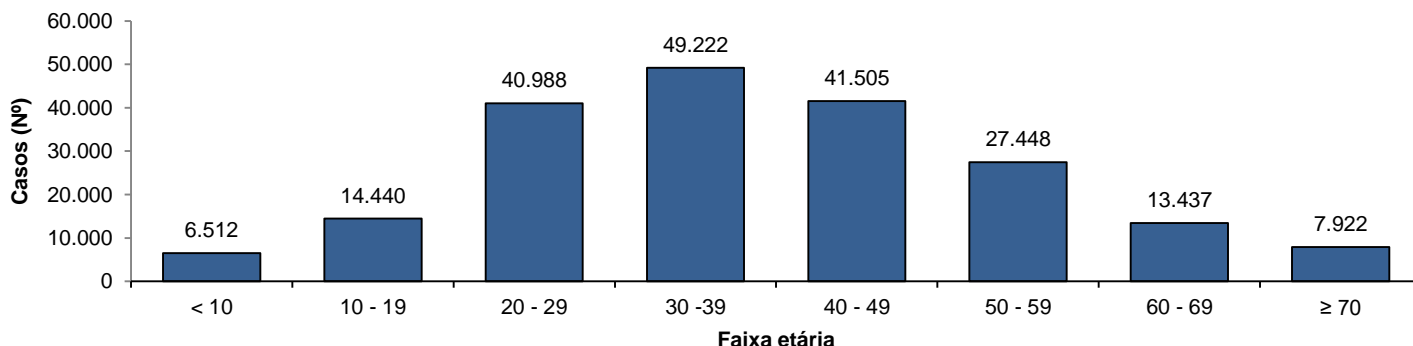

Fonte: CIEVS/AL dados em 09/07/2021.

SÍNDROME RESPIRATÓRIA AGUDA GRAVE (SRAG)

Figura 2 – Casos confirmados de SRAG por COVID-19, segundo sexo. Alagoas, 2020 e 2021.

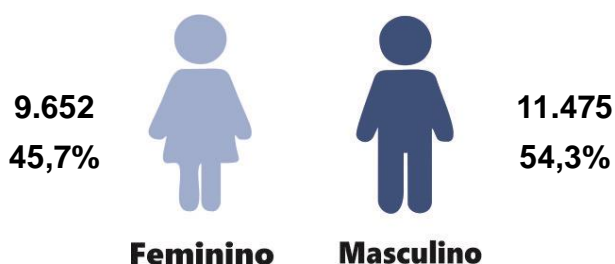

Fonte: CIEVS/AL dados em 09/07/2021.

Gráfico 3 – Frequência de casos confirmados de SRAG por COVID-19, segundo evolução. Alagoas, 2020 e 2021.

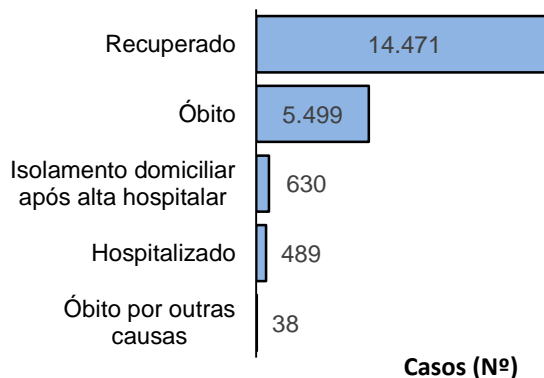

Fonte: CIEVS/AL dados em 09/07/2021.

Gráfico 4 – Frequência da faixa etária dos casos confirmados de SRAG por COVID-19. Alagoas, 2020 e 2021.

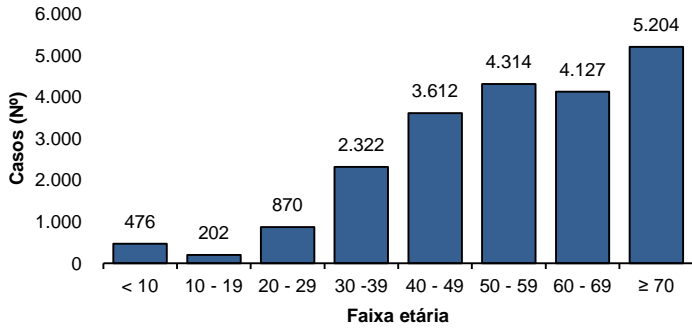

Fonte: CIEVS/AL dados em 09/07/2021.

Gráfico 5 – Frequência de casos confirmados de SRAG por COVID-19, segundo raça/cor. Alagoas, 2020 e 2021.

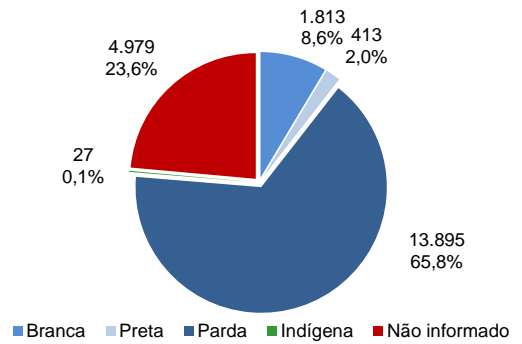

Fonte: CIEVS/AL dados em 09/07/2021.

ÓBITOS CONFIRMADOS

Gráfico 6 – Pirâmide etária dos óbitos confirmados por COVID-19, segundo sexo. Alagoas, 2020 e 2021.

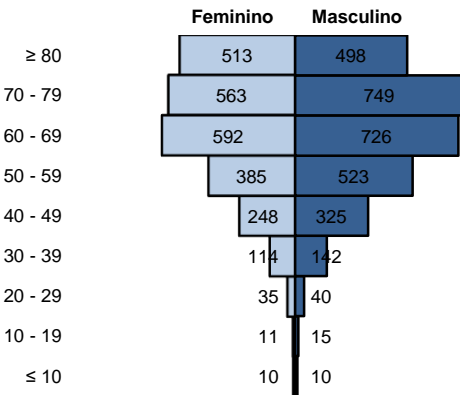

Fonte: CIEVS/AL dados em 09/07/2021.

Gráfico 7 – Frequência de óbitos confirmados por COVID-19, segundo raça/cor. Alagoas, 2020 e 2021.

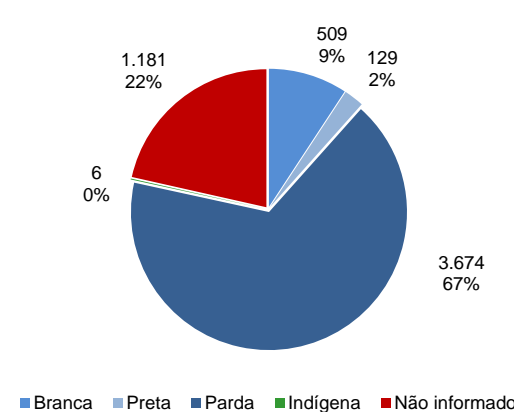

Fonte: CIEVS/AL dados em 09/07/2021.

Gráfico 8 – Frequência dos óbitos confirmados por COVID-19, segundo comorbidade e fator de risco. Alagoas, 2020 e 2021.

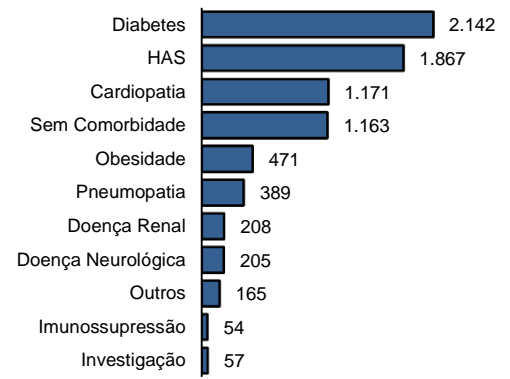

Fonte: CIEVS/AL dados em 09/07/2021.

DIAGNÓSTICO LABORATORIAL

Gráfico 9 – Número de exames recebidos e liberados pelo LACEN/AL, segundo mês de solicitação. Alagoas, 2020 e 2021.

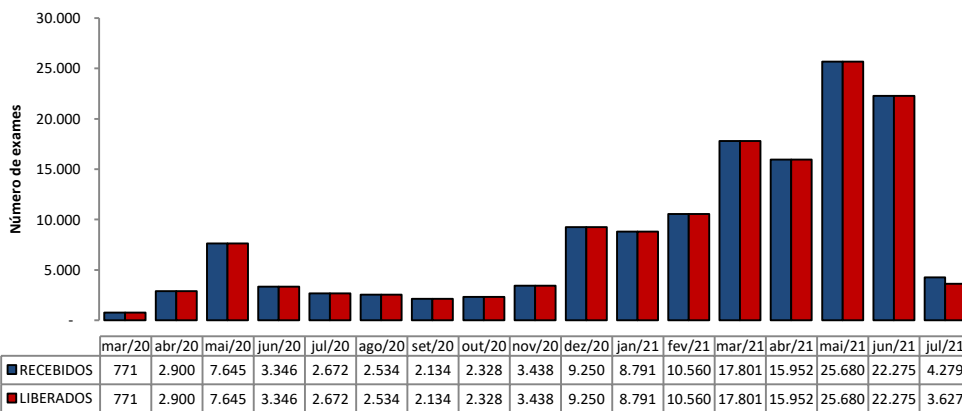

Fonte: LACEN/AL dados em 09/07/2021.

Gráfico 10 – Proporção de resultados confirmados e descartados por diagnóstico laboratorial realizado por RT-PCR, segundo mês de solicitação. Alagoas, 2020 e 2021.

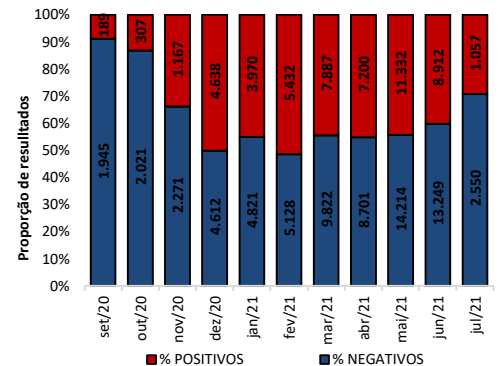

Fonte: LACEN/AL dados em 09/07/2021.

TESTES LABORATORIAIS

QUANTITATIVO GERAL DE TESTES REALIZADOS EM 08/07/2021	
Testes Rápidos (TR)	57
Positivos	17
Negativos	40
Testes RT - PCR	750
Confirmados	211
Descartados	539
ESTOQUE DE TESTES DISPONÍVEIS PARA DIAGNÓSTICO	
Testes Rápidos (TR)	38.075
Kit amplificação RT-PCR (Reações)	19.042

CRITÉRIOS DE CONFIRMAÇÃO

CRITÉRIO	Nº	%
Laboratorial	212.383	95,4
Teste Rápido	137.130	61,6
RT-PCR	72.466	32,6
Sorologia	2.701	1,2
Não Informado	86	0,0
Clínico	5.656	2,5
Clínico-Epidemiológico	4.341	2,0
Clínico-Imagem	221	0,1

Fonte: CIEVS/AL dados em 09/07/2021.

PROFISSIONAIS DA SAÚDE

Casos Confirmados (Geral)

222.601

Profissionais da Saúde Confirmados

7.596

Percentual de Confirmados

3,4%

Fonte: e-SUS VE dados em 09/07/2021.

EVOLUÇÃO DE CASOS E ÓBITOS POR SEMANA EPIDEMIOLÓGICA

Gráfico 11 – Frequência de casos e óbitos confirmados segundo semana epidemiológica de ocorrência. Alagoas, 2020 e 2021.

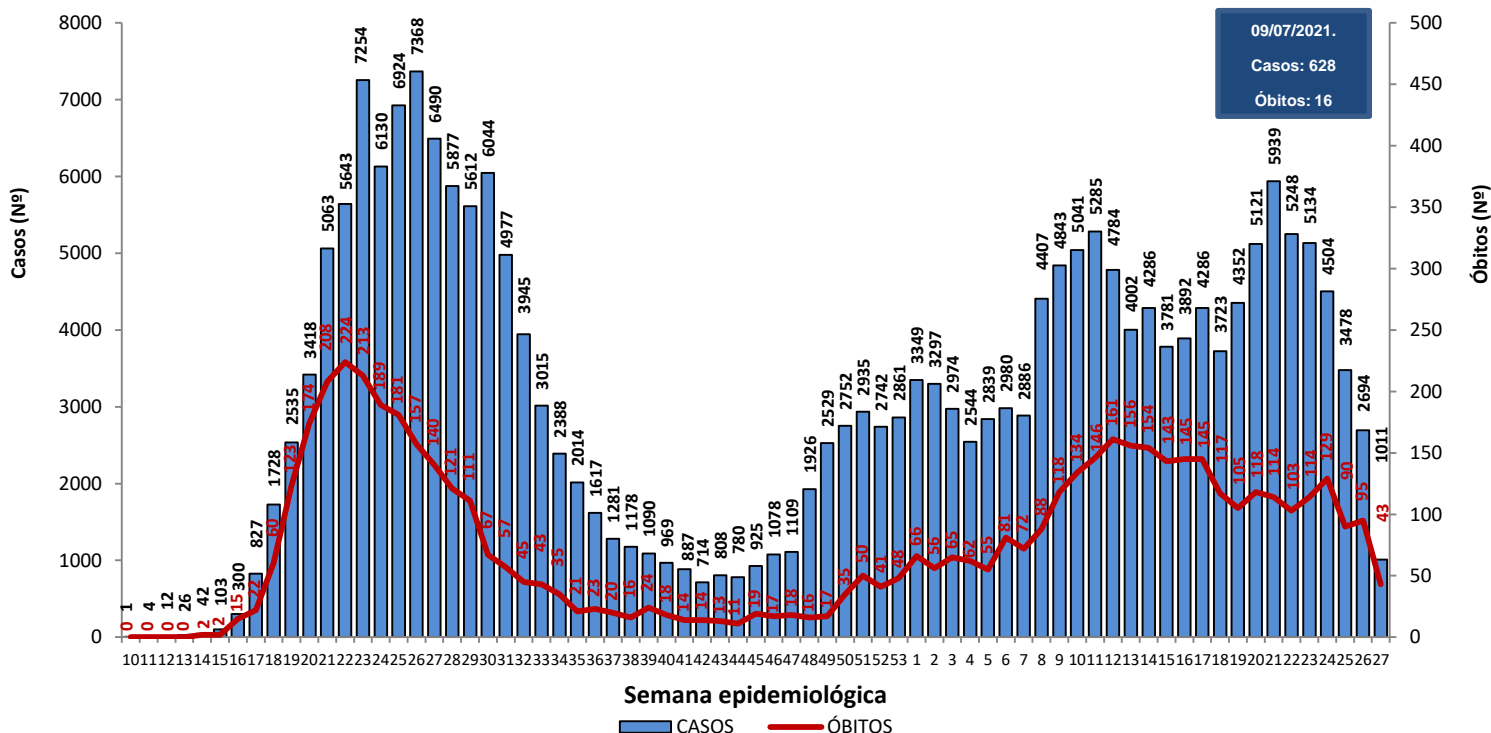

Fonte: CIEVS/AL dados em 09/07/2021.

Gráfico 12 – Frequência de casos por região (metropolitana e demais municípios) segundo semana epidemiológica de ocorrência. Alagoas, 2020 e 2021.

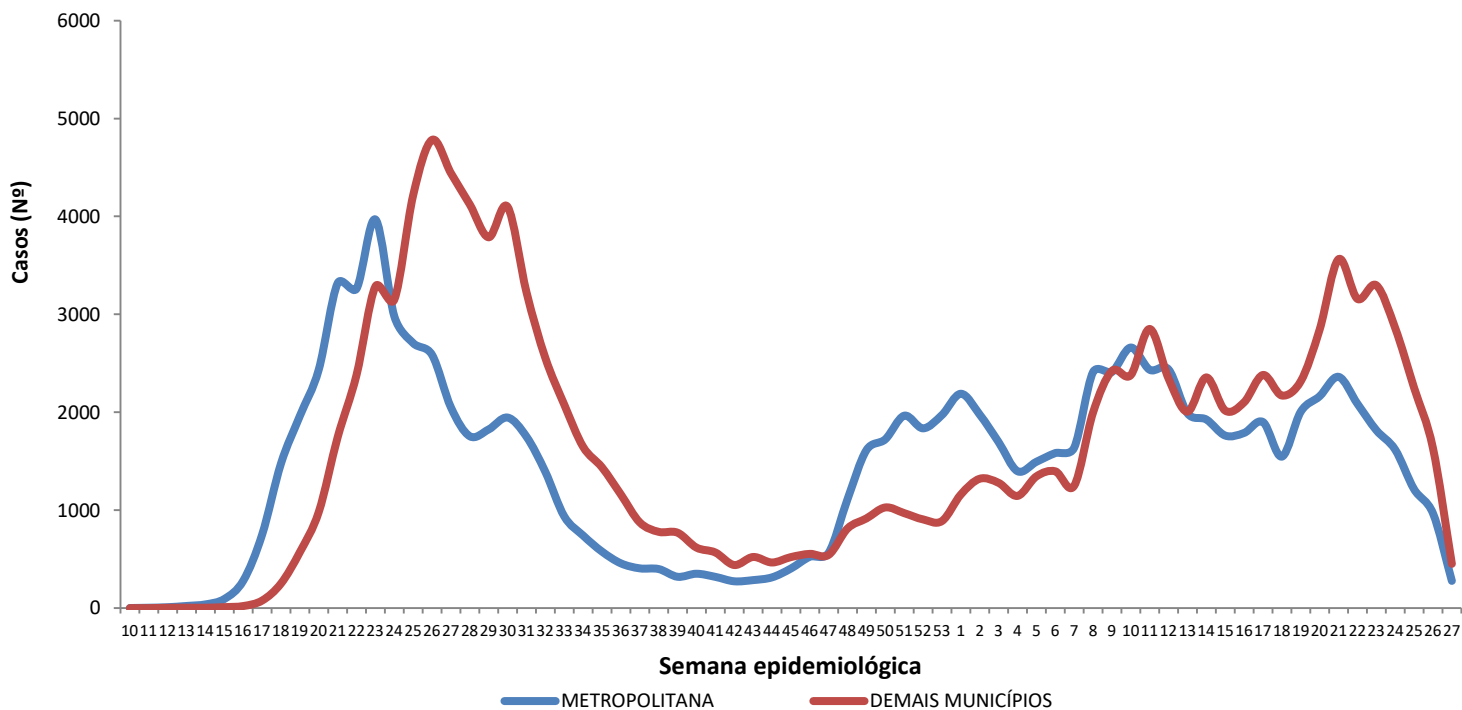

Região Metropolitana de Maceió – Barra de Santo Antônio, Barra de São Miguel, Coqueiro Seco, Maceió, Marechal Deodoro, Messias, Murici, Paripueira, Pilar, Rio Largo, Santa Luzia do Norte e Satuba.

Fonte: CIEVS/AL dados em 09/07/2021.

DISTRIBUIÇÃO ESPACIAL

Figura 3 – Taxa de incidência acumulada (por 100.000 hab.) dos casos confirmados da COVID-19, segundo município de residência. Alagoas, 2020 e 2021.



Figura 4 – Taxa de incidência (por 100.000 hab.) dos casos confirmados da COVID-19, nos últimos 28 dias (11 de junho a 08 de julho), segundo município de residência. Alagoas, 2021.



Figura 5 – Taxa de mortalidade acumulada (por 100.000 hab.) dos casos confirmados da COVID-19, segundo município de residência. Alagoas, 2020 e 2021.

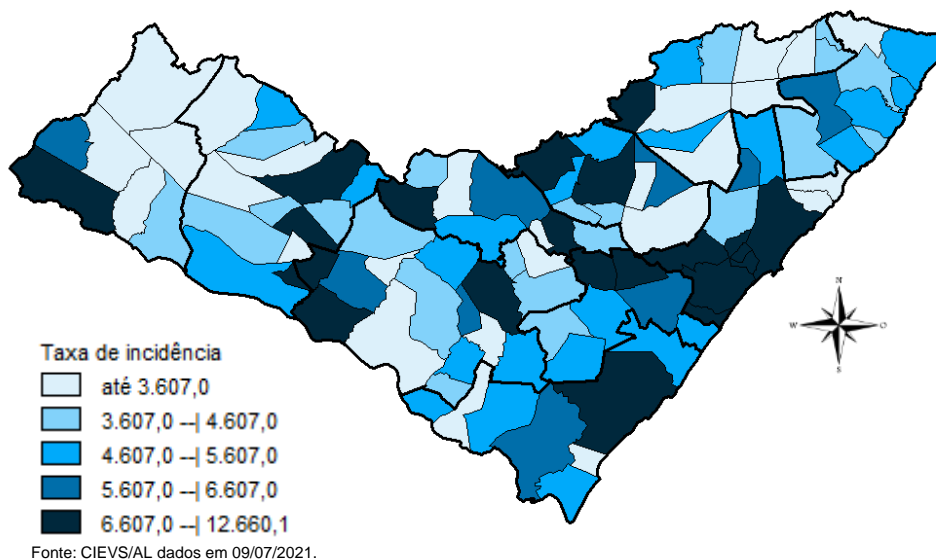

DISTRIBUIÇÃO ESPACIAL

Tabela 2 – Frequência de casos e óbitos confirmados de COVID-19, e casos em investigação segundo município de residência. Alagoas, 2020 e 2021.

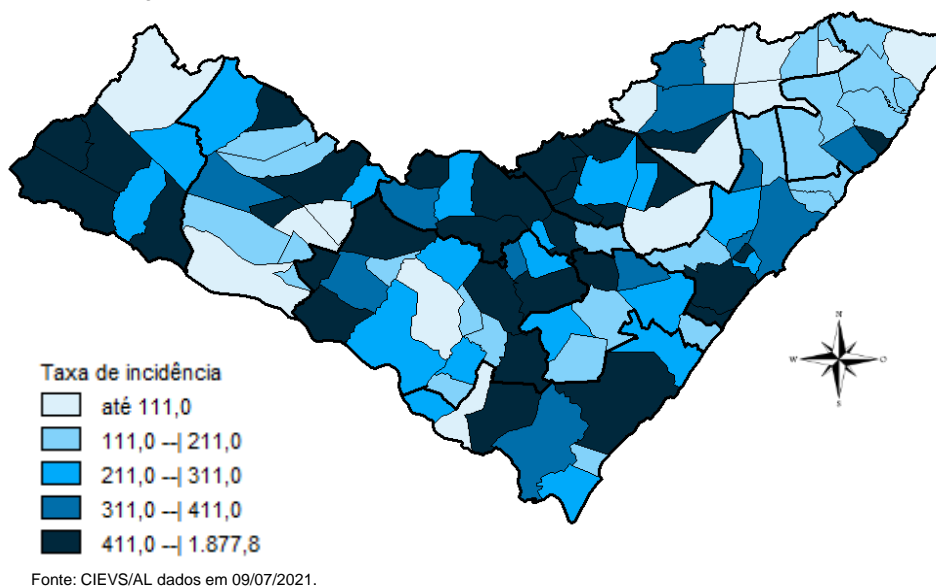
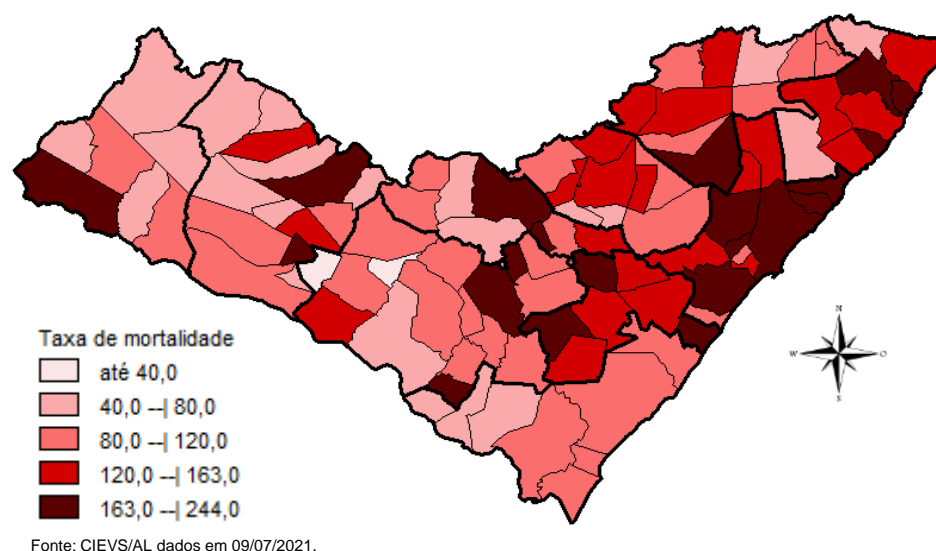
MUNICÍPIO DE RESIDÊNCIA	CASOS	ÓBITOS	INVESTIGAÇÃO*	MUNICÍPIO DE RESIDÊNCIA	CASOS	ÓBITOS	INVESTIGAÇÃO*
Água Branca	504	21	35	Mata Grande	477	17	57
Anadia	1.428	29	27	Matriz do Camaragibe	1.452	39	9
Arapiraca	29.641	473	1.640	Messias	1.141	26	125
Atalaia	1.186	48	39	Minador do Negrão	205	6	14
Barra de Santo Antônio	451	30	15	Monteirópolis	239	12	0
Barra de São Miguel	586	7	45	Murici	1.017	47	28
Batalha	1.116	19	0	Novo Lino	209	11	2
Belém	123	7	13	Olho d'Água das Flores	1.476	32	8
Belo Monte	503	9	31	Olho d'Água do Casado	132	5	1
Boca da Mata	1.847	44	43	Olho d'Água Grande	198	9	4
Branquinha	575	11	21	Oliveira	449	14	13
Cacimbinhas	768	10	63	Ouro Branco	540	7	21
Cajueiro	610	28	46	Palestina	444	4	5
Campestre	260	6	1	Palmeira dos Índios	4.814	136	312
Campo Alegre	2.736	73	175	Pão de Açúcar	1.154	27	6
Campo Grande	505	8	2	Pariconha	693	7	60
Canapi	405	9	4	Paripueira	365	22	7
Capela	1.001	16	15	Passo de Camaragibe	796	21	0
Carneiros	341	7	35	Paulo Jacinto	394	13	0
Chã Preta	368	9	4	Penedo	4.173	76	432
Coité do Noia	466	18	66	Piaçabuçu	875	21	34
Colônia Leopoldina	350	17	28	Pilar	3.410	46	15
Coqueiro Seco	457	8	15	Pindoba	122	2	17
Coruripe	4.068	50	64	Piranhas	1.069	21	31
Craíbas	1.215	24	12	Poço das Trincheiras	468	9	15
Delmiro Gouveia	3.937	117	16	Porto Calvo	1.208	45	16
Dois Riachos	596	6	13	Porto de Pedras	372	12	35
Estrela de Alagoas	480	13	15	Porto Real do Colégio	588	14	67
Feira Grande	791	19	8	Quebrangulo	1.013	13	63
Feliz Deserto	146	5	6	Rio Largo	3.481	163	90
Flexeiras	657	19	13	Roteiro	356	13	20
Girau do Ponciano	1.797	40	6	Santa Luzia do Norte	495	8	9
Ibateguara	592	19	2	Santana do Ipanema	4.609	84	171
Igaci	1.224	16	8	Santana do Mundaú	754	17	4
Igreja Nova	1.356	19	105	São Brás	375	3	6
Inhapi	426	12	3	São José da Laje	1.174	27	6
Jacaré dos Homens	419	2	10	São José da Tapera	1.266	33	32
Jacuípe	175	4	2	São Luís do Quitunde	1.271	25	2
Japaratinga	438	15	0	São Miguel dos Campos	3.647	82	32
Jaramataia	111	1	3	São Miguel dos Milagres	309	14	0
Jequiá da Praia	598	10	27	São Sebastião	1.840	32	80
Joaquim Gomes	721	23	3	Satuba	1.083	35	52
Jundiá	154	4	0	Senador Rui Palmeira	353	11	20
Junqueiro	1.115	41	32	Tanque d'Arca	428	8	4
Lagoa da Canoa	1.079	18	166	Taquarana	662	20	7
Limoeiro de Anadia	1.292	30	201	Teotônio Vilela	2.066	65	168
Maceió	84.852	2.386	3.950	Traipu	583	20	20
Major Isidoro	837	23	59	União Dos Palmares	2.335	81	98
Mar Vermelho	157	2	8	Viçosa	1.756	36	240
Maragogi	1.527	47	3	Total	222.601	5.499	9.662
Maravilha	392	12	4				
Marechal Deodoro	6.376	106	99				
Maribondo	510	18	3				

Fonte: CIEVS/AL dados em 09/07/2021.

* Casos notificados nos últimos 20 dias que estão aguardando encerramento com a classificação final nos sistemas de notificação (e-SUS e SIVEP) por parte dos estabelecimentos notificantes e/ou respectivos municípios.

TAXA DE INCIDÊNCIA

Gráfico 13 – Taxa de incidência (por 100.000 hab.) da COVID-19, segundo município de residência. Alagoas, 2020 e 2021.

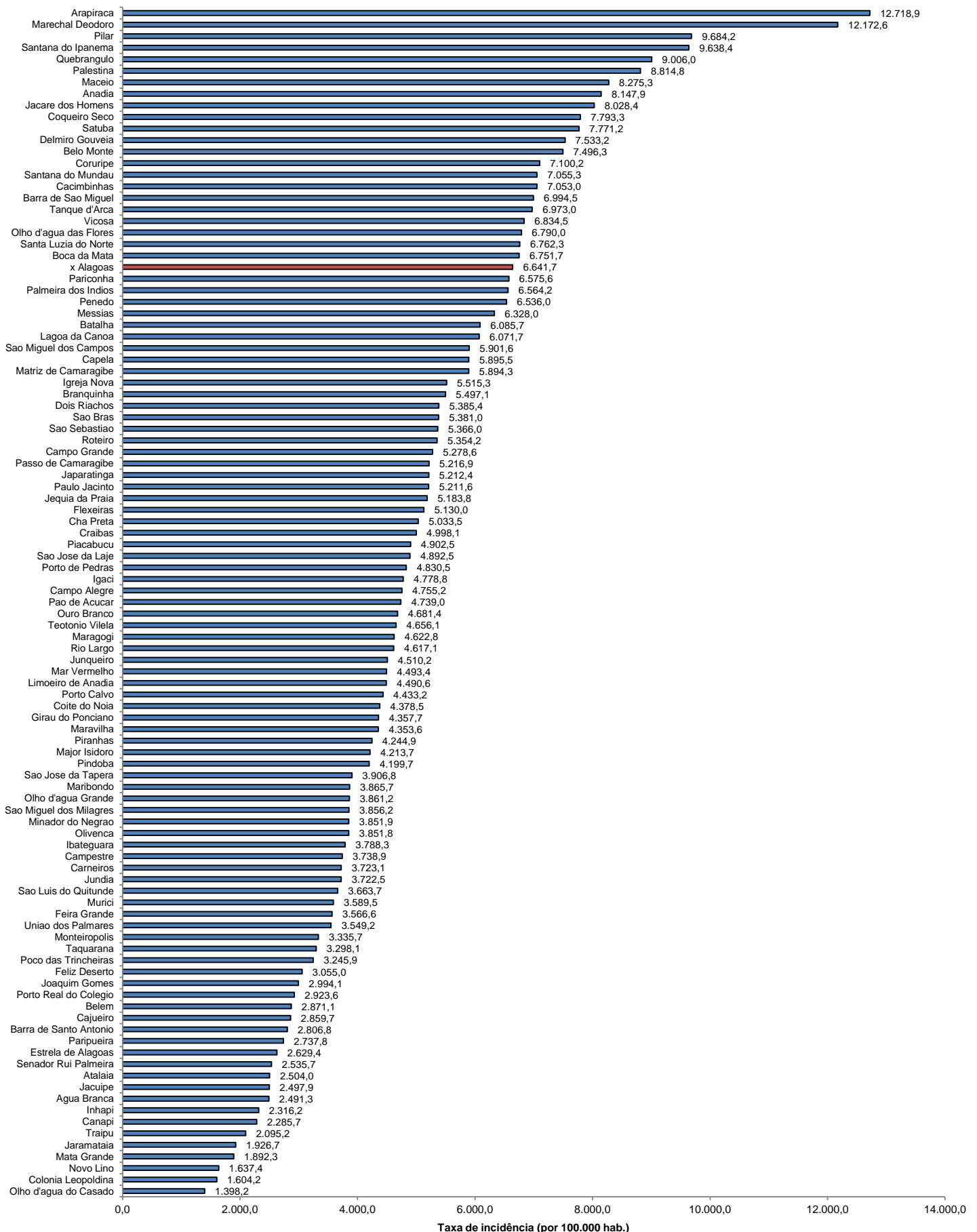

Fonte: CIEVS/AL dados em 09/07/2021. Estimativa TCU/IBGE 2020

TAXA DE INCIDÊNCIA

Gráfico 14 – Taxa de incidência (por 100.000 hab.) da COVID-19, nos últimos 28 dias (11 de junho a 08 de julho), segundo município de residência. Alagoas, 2021.

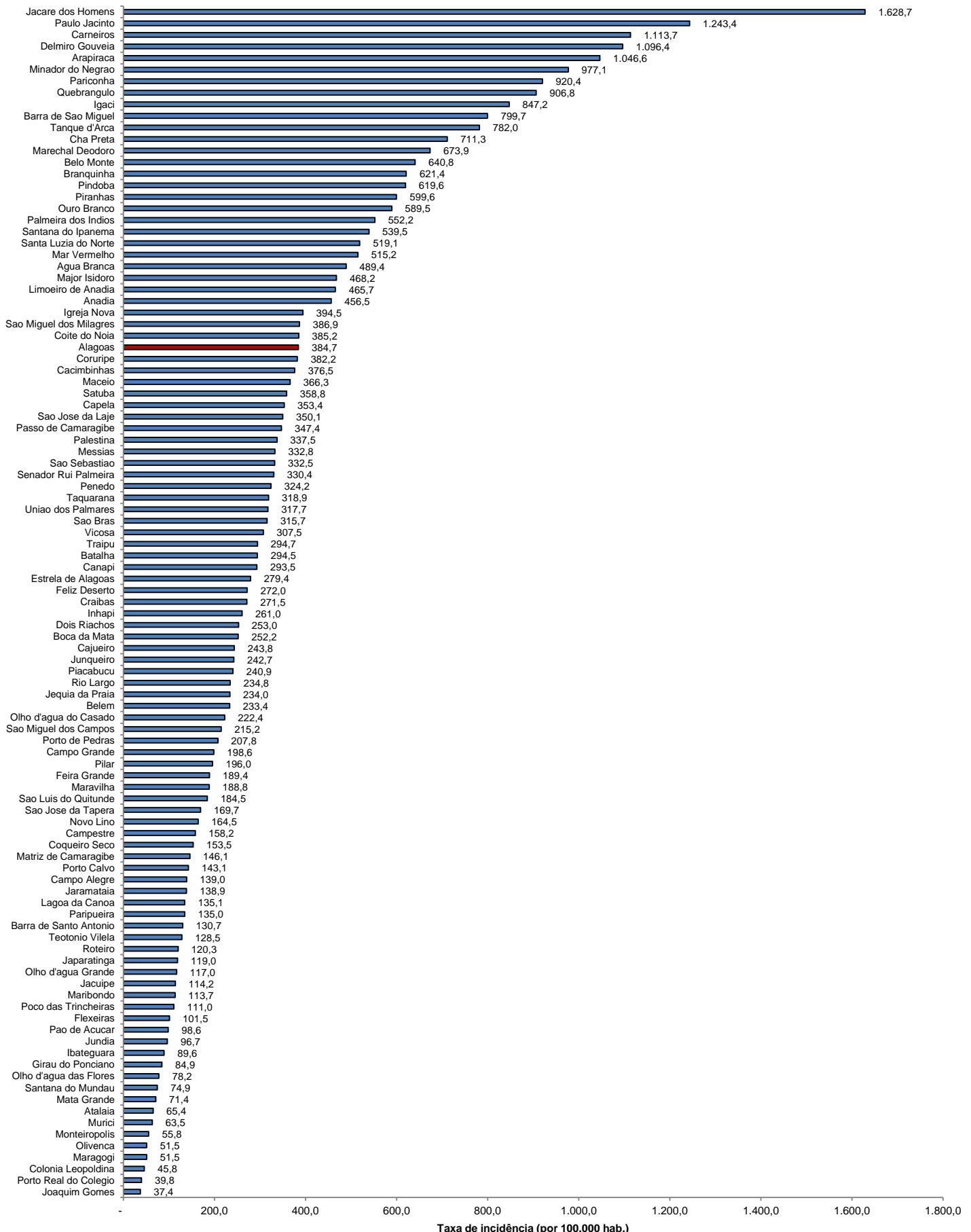

Fonte: CIEVS/AL dados em 09/07/2021. Estimativa TCU/IBGE 2020