

Informe Epidemiológico - Monitoramento da Emergência - COVID-19

16 DE JULHO DE 2021

Nº 497

Tabela 1 – Frequência de casos segundo classificação operacional para COVID-19. Alagoas, 2020 e 2021.

Casos Notificados	Em investigação*		Casos Confirmados		Casos Descartados		Casos Recuperados		Óbito/Letalidade	
	Nº	%	Nº	%	Nº	%	Nº	%	Nº	%
572.435	8.725	1,5%	225.064	39,3%	338.646	59,2%	216.803	96,3%	5.610	2,5%

Fonte: CIEVS/AL dados em 16/07/2021.

* Casos notificados nos últimos 20 dias que estão aguardando encerramento com a classificação final nos sistemas de notificação (e-SUS e SIVEP) por parte dos estabelecimentos notificantes e/ou respectivos municípios. Este Dado não representa número de amostra em análise laboratorial no LACEN, sendo esta informação expressa no gráfico 09.

SÍNDROME GRIPAL (SG)

Figura 1 – Casos confirmados de SG por COVID-19, segundo sexo. Alagoas, 2020 e 2021.

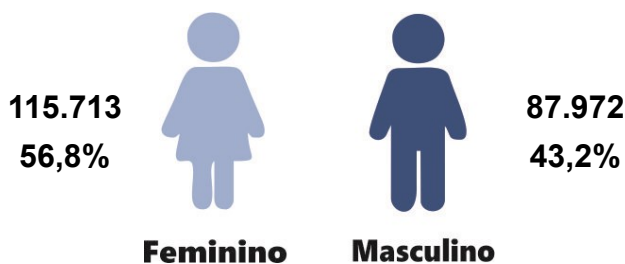

Fonte: CIEVS/AL dados em 16/07/2021.

Gráfico 1 – Frequência de casos confirmados de SG por COVID-19, segundo evolução. Alagoas, 2020 e 2021.

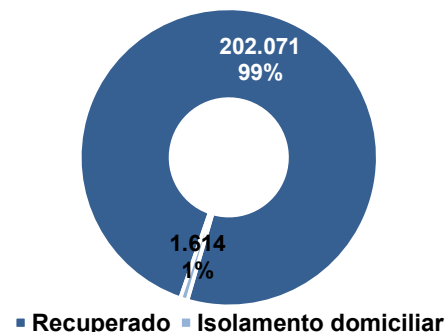

Fonte: CIEVS/AL dados em 16/07/2021.

Gráfico 2 – Casos confirmados de SG por COVID-19, segundo faixa etária. Alagoas, 2020 e 2021.

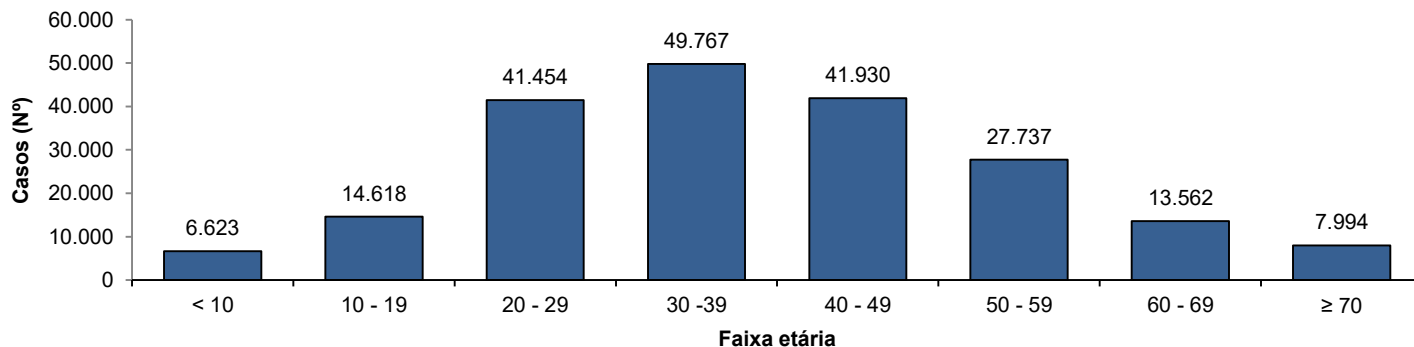

Fonte: CIEVS/AL dados em 16/07/2021.

SÍNDROME RESPIRATÓRIA AGUDA GRAVE (SRAG)

Figura 2 – Casos confirmados de SRAG por COVID-19, segundo sexo. Alagoas, 2020 e 2021.

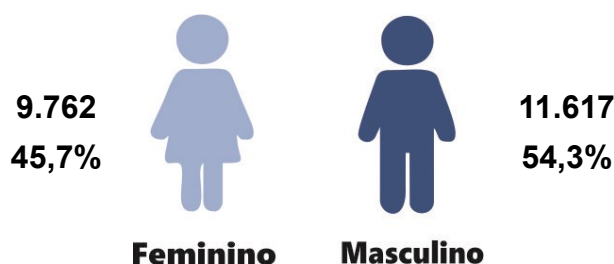

Fonte: CIEVS/AL dados em 16/07/2021.

Gráfico 3 – Frequência de casos confirmados de SRAG por COVID-19, segundo evolução. Alagoas, 2020 e 2021.

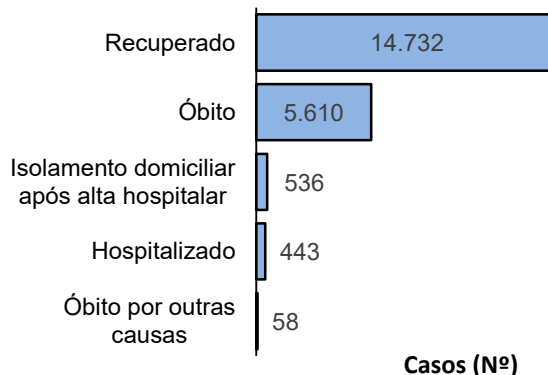

Fonte: CIEVS/AL dados em 16/07/2021.

Gráfico 4 – Frequência da faixa etária dos casos confirmados de SRAG por COVID-19. Alagoas, 2020 e 2021.

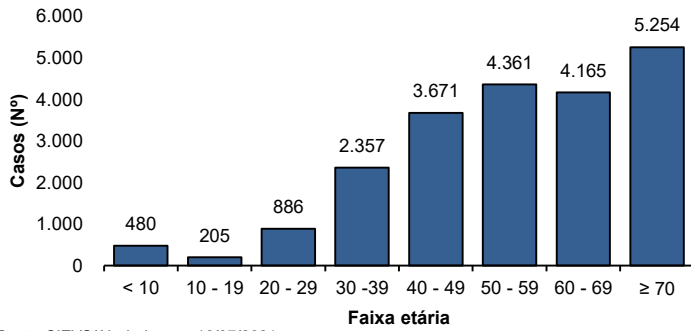

Fonte: CIEVS/AL dados em 16/07/2021.

Gráfico 5 – Frequência de casos confirmados de SRAG por COVID-19, segundo raça/cor. Alagoas, 2020 e 2021.

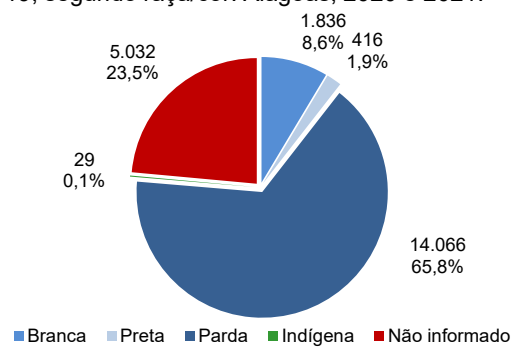

Fonte: CIEVS/AL dados em 16/07/2021.

ÓBITOS CONFIRMADOS

Gráfico 6 – Pirâmide etária dos óbitos confirmados por COVID-19, segundo sexo. Alagoas, 2020 e 2021.

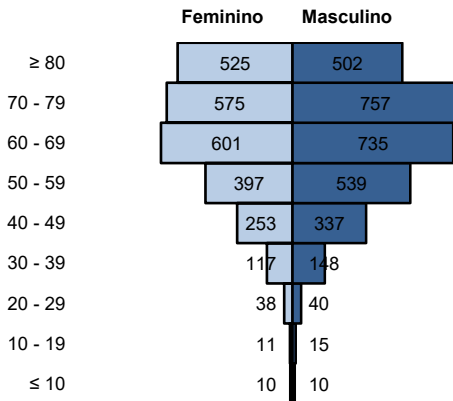

Fonte: CIEVS/AL dados em 16/07/2021.

Gráfico 7 – Frequência de óbitos confirmados por COVID-19, segundo raça/cor. Alagoas, 2020 e 2021.

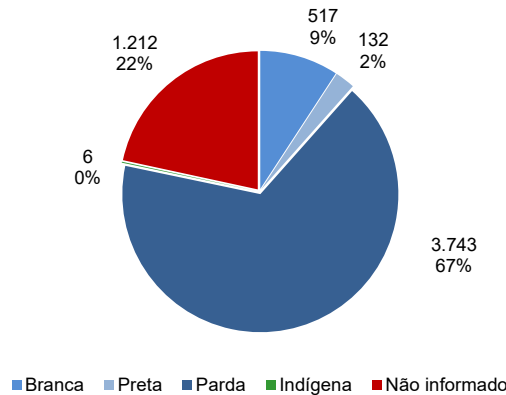

Fonte: CIEVS/AL dados em 16/07/2021.

Gráfico 8 – Frequência dos óbitos confirmados por COVID-19, segundo comorbidade e fator de risco. Alagoas, 2020 e 2021.

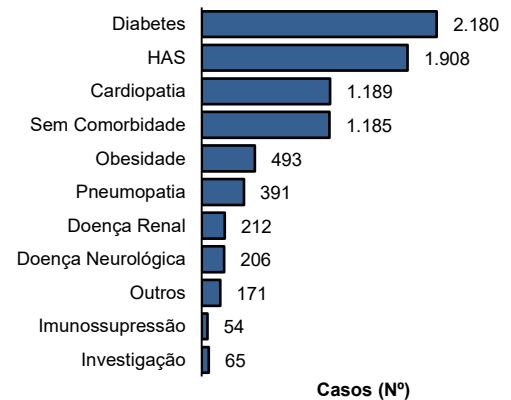

Fonte: CIEVS/AL dados em 16/07/2021.

DIAGNÓSTICO LABORATORIAL

Gráfico 9 – Número de exames recebidos e liberados pelo LACEN/AL, segundo mês de solicitação. Alagoas, 2020 e 2021.

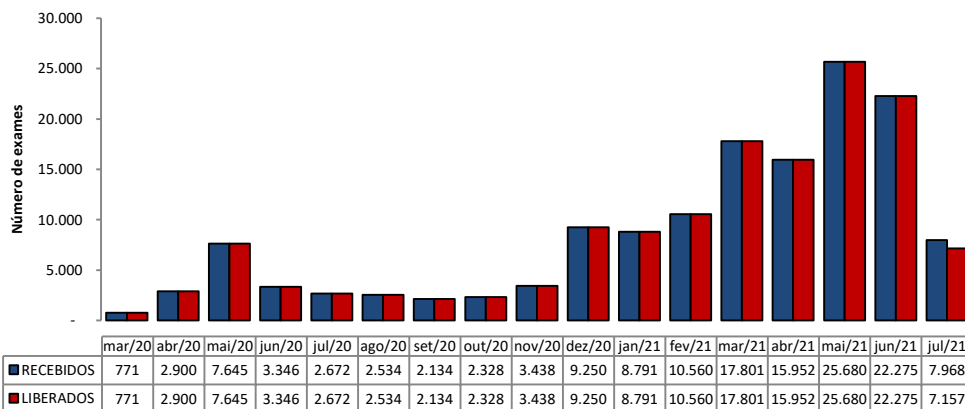

Fonte: LACEN/AL dados em 16/07/2021.

Gráfico 10 – Proporção de resultados confirmados e descartados por diagnóstico laboratorial realizado por RT-PCR, segundo mês de solicitação. Alagoas, 2020 e 2021.

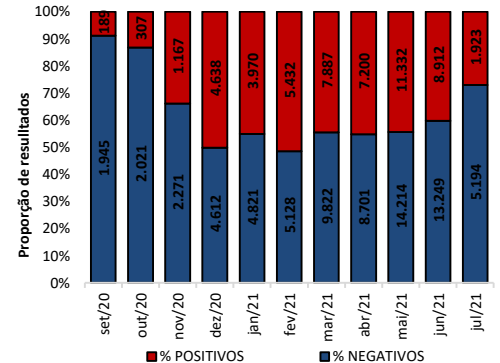

Fonte: LACEN/AL dados em 16/07/2021.

TESTES LABORATORIAIS

QUANTITATIVO GERAL DE TESTES REALIZADOS EM 15/07/2021	
Testes Rápidos (TR)	67
Positivos	15
Negativos	52
Testes RT - PCR	693
Confirmados	154
Descartados	539
ESTOQUE DE TESTES DISPONÍVEIS PARA DIAGNÓSTICO	
Testes Rápidos (TR)	38.075
Kit amplificação RT-PCR (Reações)	15.532

CRITÉRIOS DE CONFIRMAÇÃO

CRITÉRIO	Nº	%
Laboratorial	214.824	95,5
Teste Rápido	138.441	61,5
RT-PCR	73.483	32,6
Sorologia	2.817	1,3
Não Informado	83	0,0
Clínico	5.674	2,5
Clínico-Epidemiológico	4.343	1,9
Clínico-Imagem	223	0,1

Fonte: CIEVS/AL dados em 16/07/2021.

PROFISSIONAIS DA SAÚDE

Casos Confirmados (Geral)

225.064

Profissionais da Saúde Confirmados

7.610

Percentual de Confirmados

3,4%

Fonte: e-SUS VE dados em 16/07/2021.

EVOLUÇÃO DE CASOS E ÓBITOS POR SEMANA EPIDEMIOLÓGICA

Gráfico 11 – Frequência de casos e óbitos confirmados segundo semana epidemiológica de ocorrência. Alagoas, 2020 e 2021.

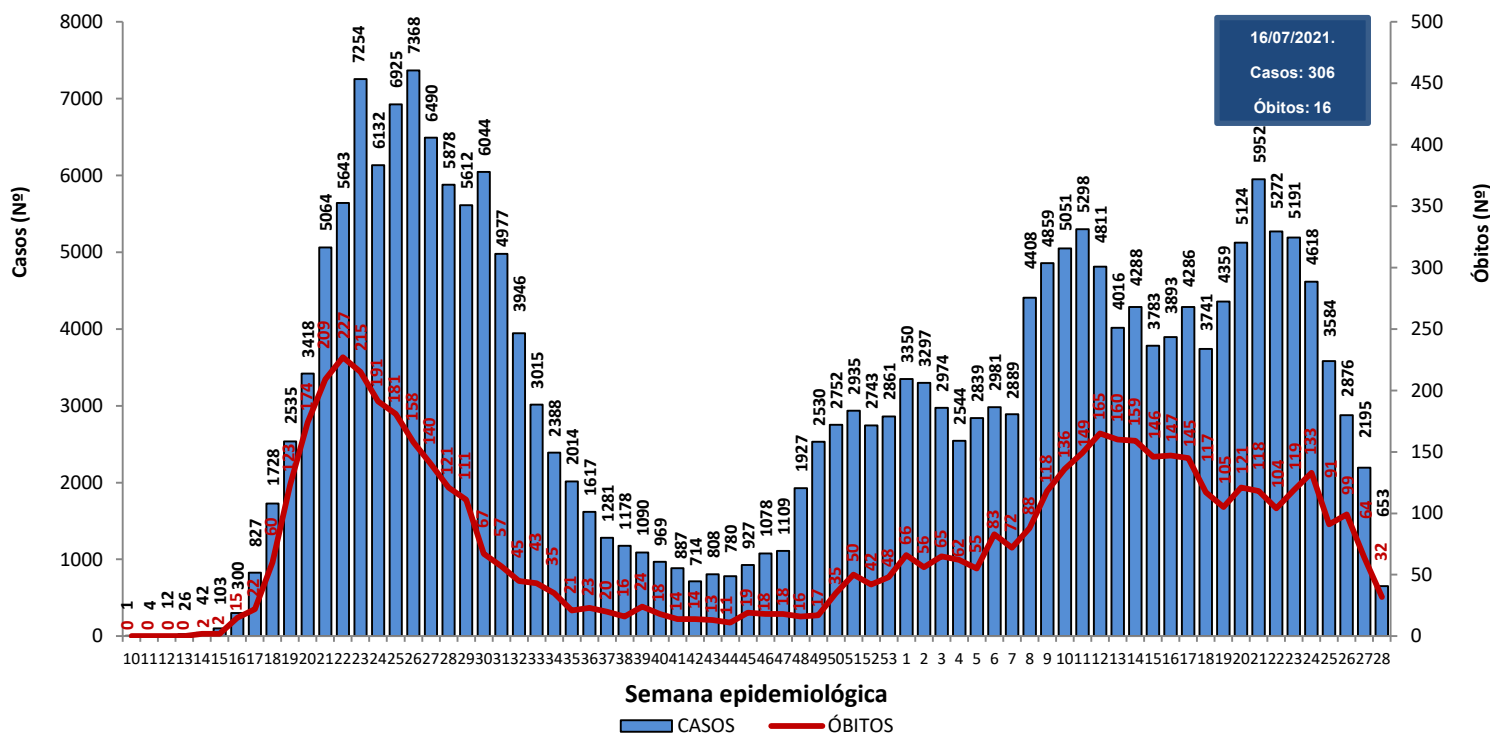

Fonte: CIEVS/AL dados em 16/07/2021.

Gráfico 12 – Frequência de casos por região (metropolitana e demais municípios) segundo semana epidemiológica de ocorrência. Alagoas, 2020 e 2021.

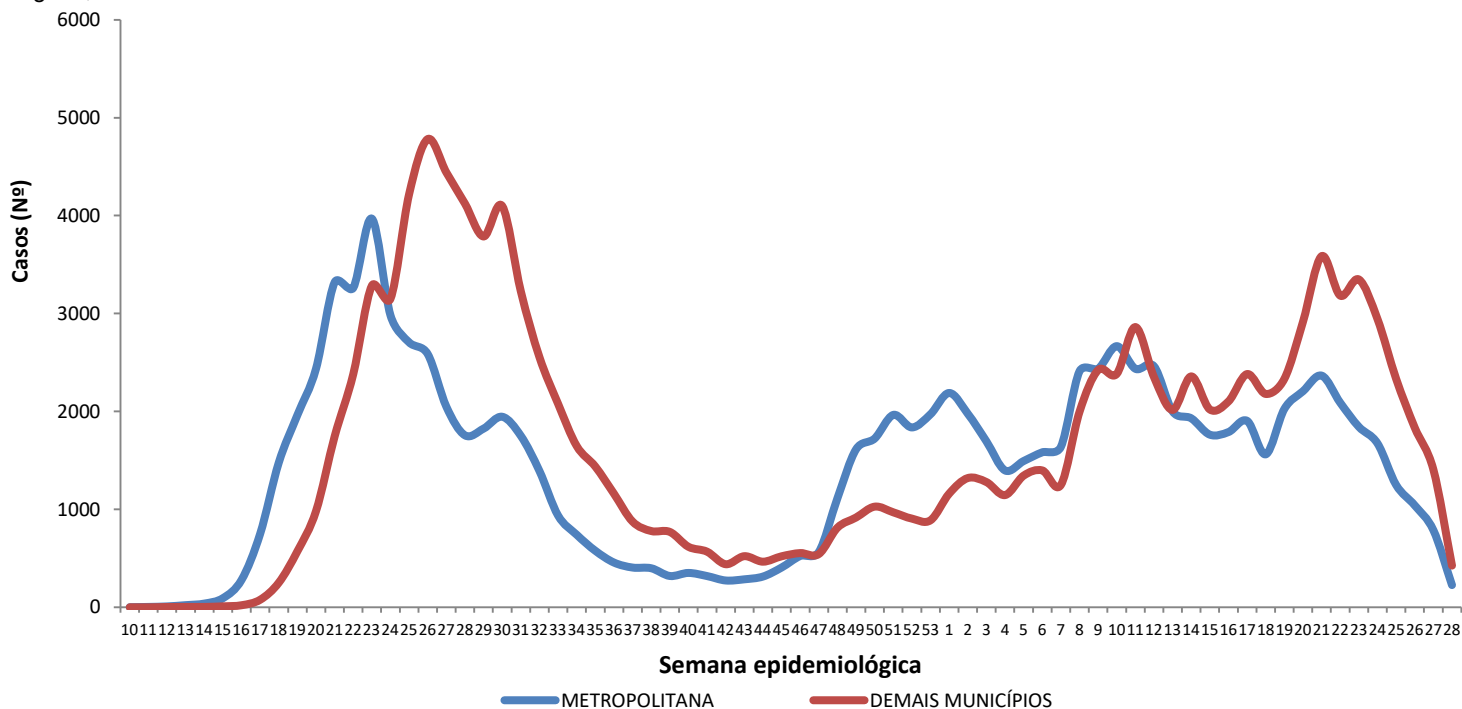

Região Metropolitana de Maceió – Barra de Santo Antônio, Barra de São Miguel, Coqueiro Seco, Maceió, Marechal Deodoro, Messias, Murici, Paripueira, Pilar, Rio Largo, Santa Luzia do Norte e Satuba.

Fonte: CIEVS/AL dados em 16/07/2021.

DISTRIBUIÇÃO ESPACIAL

Figura 3 – Taxa de incidência acumulada (por 100.000 hab.) dos casos confirmados da COVID-19, segundo município de residência. Alagoas, 2020 e 2021.

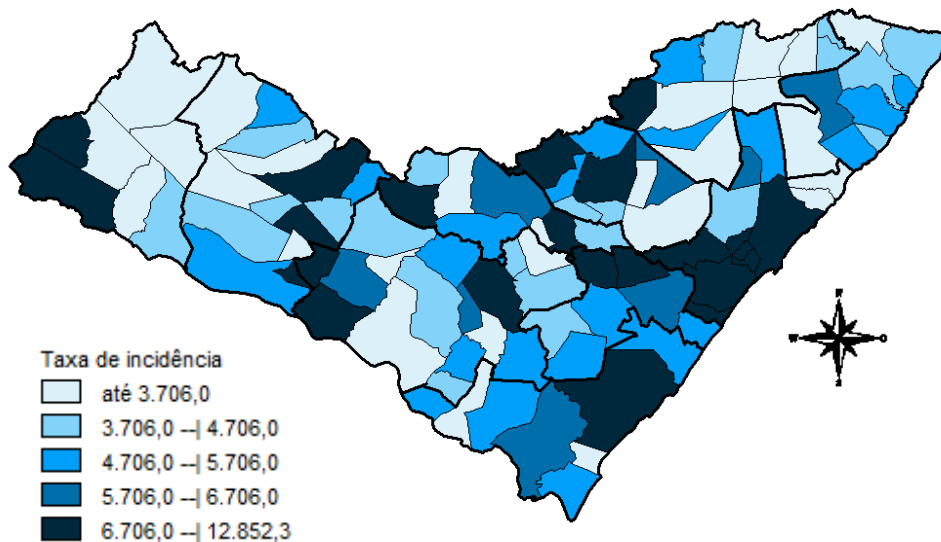

Fonte: CIEVS/AL dados em 16/07/2021.

Figura 4 – Taxa de incidência (por 100.000 hab.) dos casos confirmados da COVID-19, nos últimos 28 dias (18 de junho a 15 de julho), segundo município de residência. Alagoas, 2021.

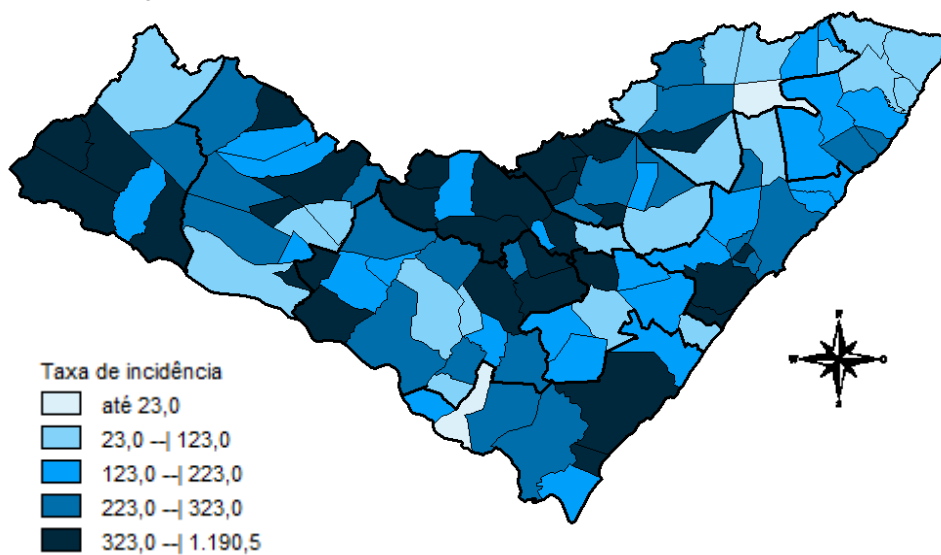

Fonte: CIEVS/AL dados em 16/07/2021.

Figura 5 – Taxa de mortalidade acumulada (por 100.000 hab.) dos casos confirmados da COVID-19, segundo município de residência. Alagoas, 2020 e 2021.

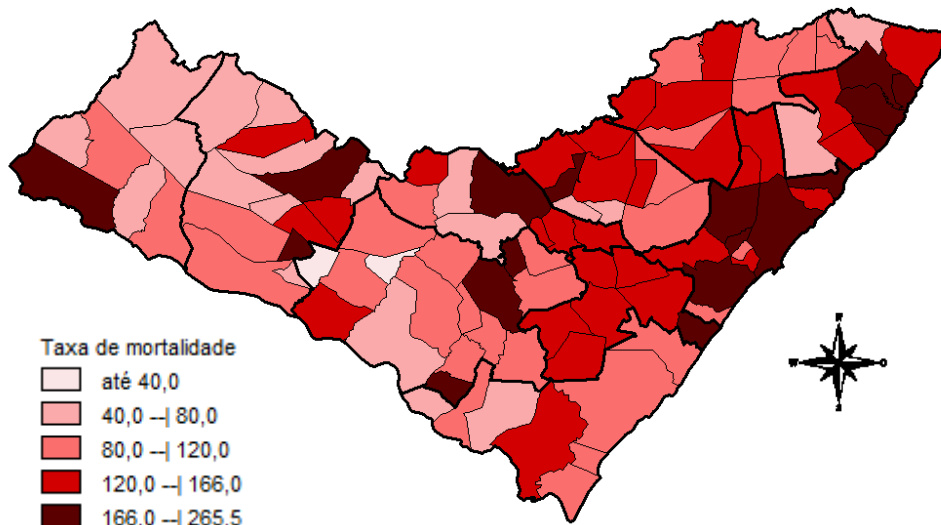

Fonte: CIEVS/AL dados em 16/07/2021.

DISTRIBUIÇÃO ESPACIAL

Tabela 2 – Frequência de casos e óbitos confirmados de COVID-19, e casos em investigação segundo município de residência. Alagoas, 2020 e 2021.

MUNICÍPIO DE RESIDÊNCIA	CASOS	ÓBITOS	INVESTIGAÇÃO*	MUNICÍPIO DE RESIDÊNCIA	CASOS	ÓBITOS	INVESTIGAÇÃO*
Água Branca	521	21	12	Mata Grande	481	17	34
Anadia	1.438	29	23	Matriz do Camaragibe	1.471	39	0
Arapiraca	30.018	480	1.442	Messias	1.152	27	104
Atalaia	1.194	49	27	Minador do Negrão	217	7	15
Barra de Santo Antônio	454	32	16	Monteirópolis	251	12	0
Barra de São Miguel	605	8	25	Murici	1.023	47	59
Batalha	1.117	19	0	Novo Lino	215	11	1
Belém	125	7	6	Olho d'Água das Flores	1.505	32	5
Belo Monte	511	9	47	Olho d'Água do Casado	139	5	0
Boca da Mata	1.856	45	44	Olho d'Água Grande	200	9	1
Branquinha	593	12	19	Olivença	453	14	12
Cacimbinhas	794	10	69	Ouro Branco	550	7	29
Cajueiro	620	29	32	Palestina	470	4	0
Campestre	260	6	2	Palmeira dos Índios	4.895	139	232
Campo Alegre	2.748	73	158	Pão de Açúcar	1.159	28	4
Campo Grande	518	8	2	Pariconha	714	8	31
Canapi	406	10	2	Paripueira	369	22	7
Capela	1.006	16	20	Passo de Camaragibe	801	21	1
Carneiros	362	7	19	Paulo Jacinto	401	13	1
Chã Preta	369	9	5	Penedo	4.227	77	293
Coité do Noia	473	18	48	Piaçabuçu	886	21	70
Colônia Leopoldina	352	18	19	Pilar	3.452	51	22
Coqueiro Seco	467	8	9	Pindoba	129	2	12
Coruripe	4.106	50	76	Piranhas	1.113	21	29
Craíbas	1.278	25	14	Poço das Trincheiras	479	9	26
Delmiro Gouveia	3.971	119	10	Porto Calvo	1.210	46	12
Dois Riachos	605	6	17	Porto de Pedras	375	13	26
Estrela de Alagoas	483	14	9	Porto Real do Colégio	592	17	71
Feira Grande	793	19	5	Quebrangulo	1.053	14	69
Feliz Deserto	156	5	9	Rio Largo	3.497	168	70
Flexeiras	662	19	14	Roteiro	358	13	28
Girau do Ponciano	1.808	41	4	Santa Luzia do Norte	500	8	13
Ibateguara	592	19	2	Santana do Ipanema	4.674	88	157
Igaci	1.261	16	7	Santana do Mundaú	756	18	6
Igreja Nova	1.385	19	78	São Brás	380	4	16
Inhapi	435	12	0	São José da Laje	1.177	27	6
Jacaré dos Homens	428	2	28	São José da Tapera	1.296	34	72
Jacuípe	177	4	3	São Luís do Quitunde	1.283	25	1
Japaratinga	438	15	1	São Miguel dos Campos	3.671	83	40
Jaramataia	113	2	47	São Miguel dos Milagres	308	14	0
Jequiá da Praia	606	10	44	São Sebastião	1.860	34	147
Joaquim Gomes	722	23	2	Satuba	1.089	37	52
Jundiá	154	4	1	Senador Rui Palmeira	370	11	11
Junqueiro	1.121	41	17	Tanque d'Arca	439	9	3
Lagoa da Canoa	1.081	19	81	Taquarana	675	20	7
Limoeiro de Anadia	1.314	30	137	Teotônio Vilela	2.103	66	141
Maceió	85.504	2.433	3.576	Traipu	599	21	25
Major Isidoro	851	23	55	União Dos Palmares	2.371	81	69
Mar Vermelho	157	2	8	Viçosa	1.781	36	278
Maragogi	1.528	48	4	Total	225.064	5.610	8.725
Maravilha	395	12	5				
Marechal Deodoro	6.449	107	113				
Maribondo	515	18	4				

Fonte: CIEVS/AL dados em 16/07/2021.

* Casos notificados nos últimos 20 dias que estão aguardando encerramento com a classificação final nos sistemas de notificação (e-SUS e SIVEP) por parte dos estabelecimentos notificantes e/ou respectivos municípios.

TAXA DE INCIDÊNCIA

Gráfico 13 – Taxa de incidência (por 100.000 hab.) da COVID-19, segundo município de residência. Alagoas, 2020 e 2021.

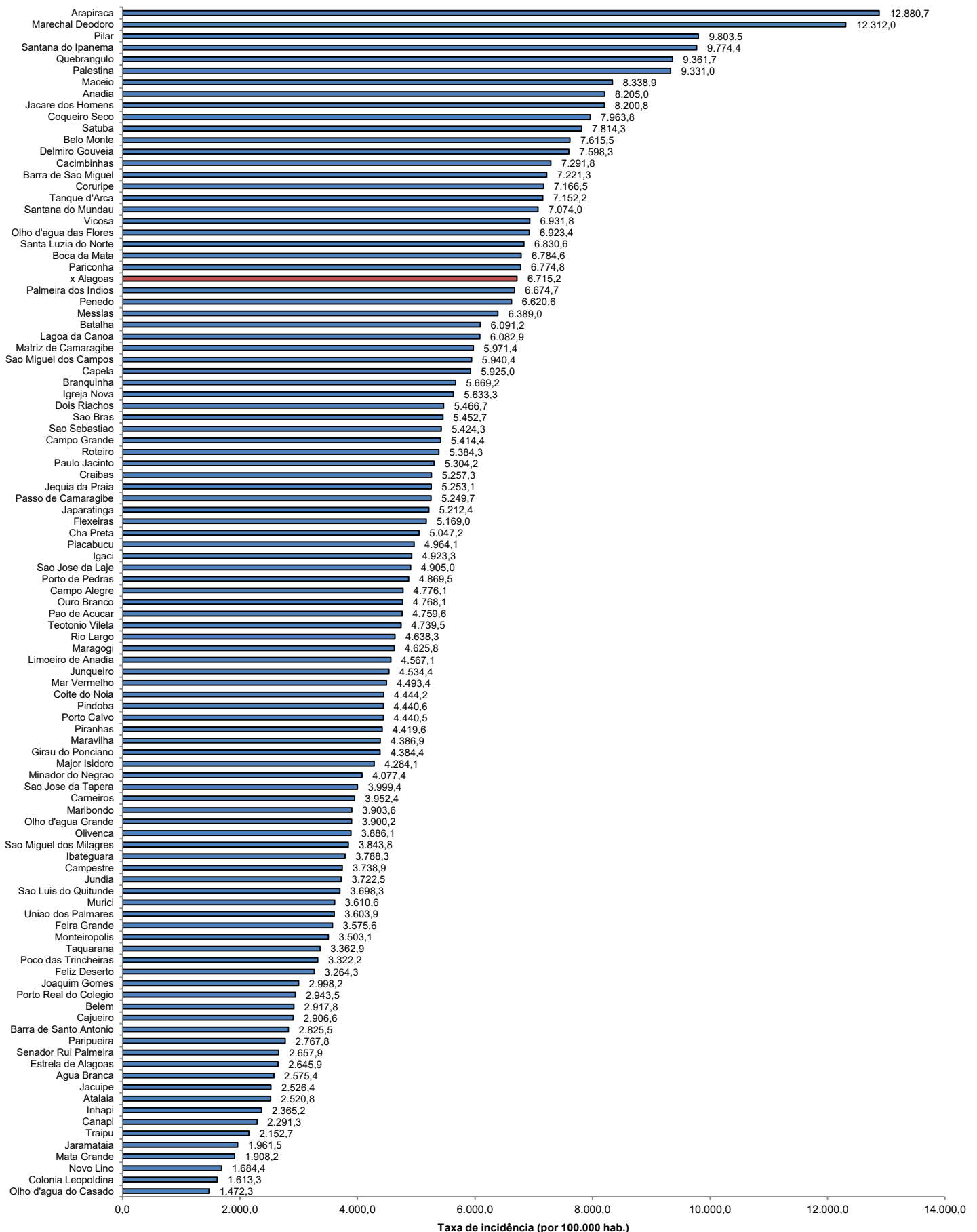

Fonte: CIEVS/AL dados em 16/07/2021. Estimativa TCU/IBGE 2020

TAXA DE INCIDÊNCIA

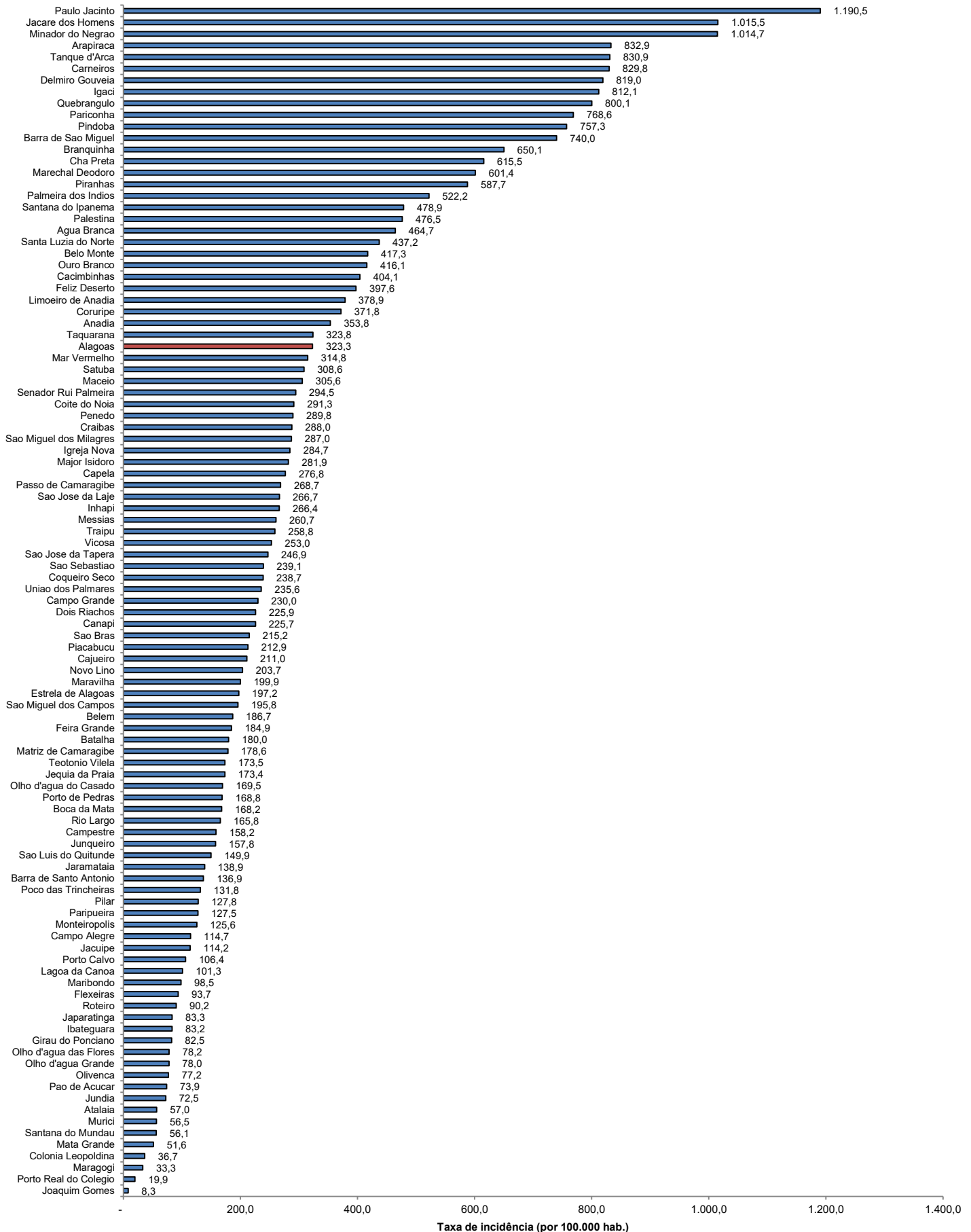
Gráfico 14 – Taxa de incidência (por 100.000 hab.) da COVID-19, nos últimos 28 dias (18 de junho a 15 de julho), segundo município de residência. Alagoas, 2021.

Fonte: CIEVS/AL dados em 16/07/2021. Estimativa TCU/IBGE 2020