

**Informe Epidemiológico - Monitoramento da Emergência - COVID-19**

**26 DE JULHO DE 2021**

**Nº 507**

**Tabela 1 –** Frequência de casos segundo classificação operacional para COVID-19. Alagoas, 2020 e 2021.

Casos Notificados	Em investigação*		Casos Confirmados		Casos Descartados		Casos Recuperados		Óbito/Letalidade	
	Nº	%	Nº	%	Nº	%	Nº	%	Nº	%
583.608	7.624	1,3%	228.442	39,1%	347.542	59,6%	220.914	96,7%	5.746	2,5%

Fonte: CIEVS/AL dados em 26/07/2021.

\* Casos notificados nos últimos 20 dias que estão aguardando encerramento com a classificação final nos sistemas de notificação (e-SUS e SIVEP) por parte dos estabelecimentos notificantes e/ou respectivos municípios. Este Dado não representa número de amostra em análise laboratorial no LACEN, sendo esta informação expressa no gráfico 09.

**SÍNDROME GRIPAL (SG)**

**Figura 1 –** Casos confirmados de SG por COVID-19, segundo sexo. Alagoas, 2020 e 2021.

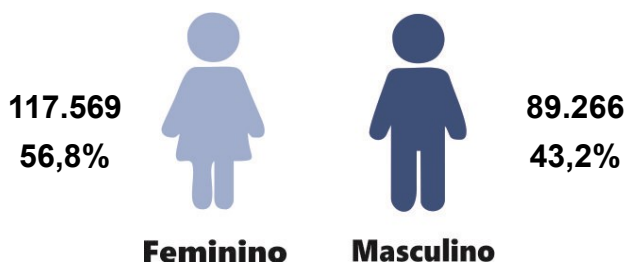

Fonte: CIEVS/AL dados em 26/07/2021.

**Gráfico 1 –** Frequência de casos confirmados de SG por COVID-19, segundo evolução. Alagoas, 2020 e 2021.

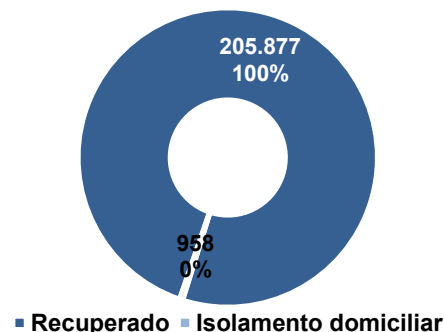

Fonte: CIEVS/AL dados em 26/07/2021.

**Gráfico 2 –** Casos confirmados de SG por COVID-19, segundo faixa etária. Alagoas, 2020 e 2021.

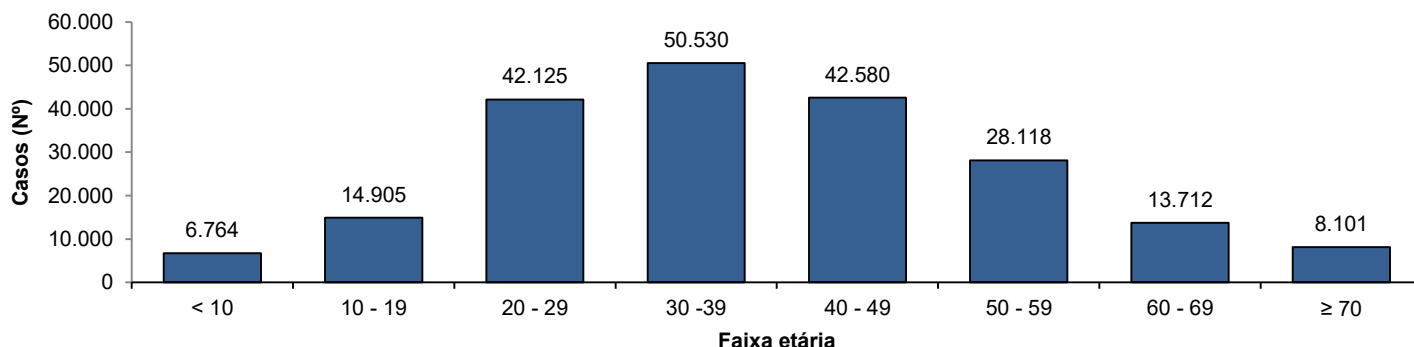

Fonte: CIEVS/AL dados em 26/07/2021.

**SÍNDROME RESPIRATÓRIA AGUDA GRAVE (SRAG)**

**Figura 2 –** Casos confirmados de SRAG por COVID-19, segundo sexo. Alagoas, 2020 e 2021.

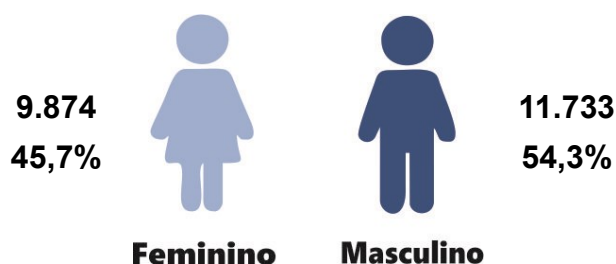

Fonte: CIEVS/AL dados em 26/07/2021.

**Gráfico 3 –** Frequência de casos confirmados de SRAG por COVID-19, segundo evolução. Alagoas, 2020 e 2021.

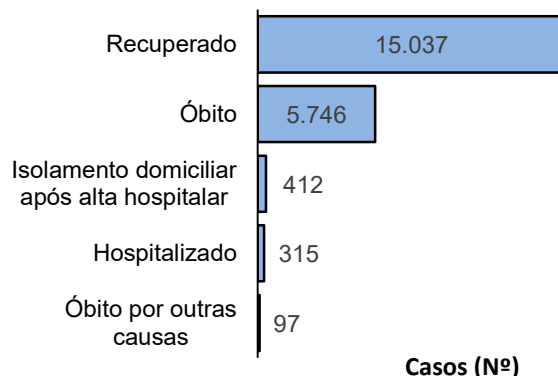

Fonte: CIEVS/AL dados em 26/07/2021.

**Gráfico 4** – Frequência da faixa etária dos casos confirmados de SRAG por COVID-19. Alagoas, 2020 e 2021.

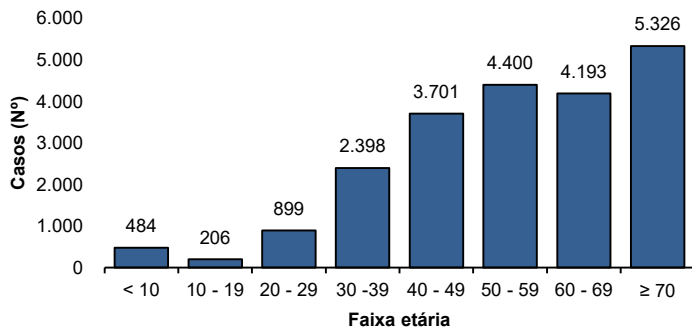

Fonte: CIEVS/AL dados em 26/07/2021.

**Gráfico 5** – Frequência de casos confirmados de SRAG por COVID-19, segundo raça/cor. Alagoas, 2020 e 2021.

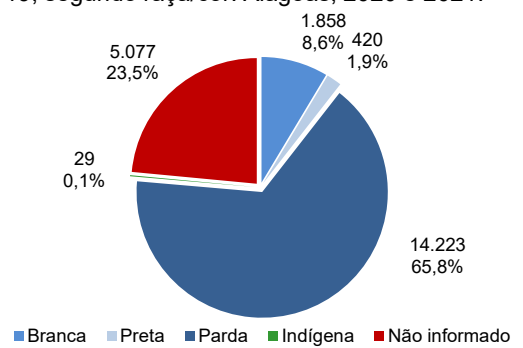

Fonte: CIEVS/AL dados em 26/07/2021.

## ÓBITOS CONFIRMADOS

**Gráfico 6** – Pirâmide etária dos óbitos confirmados por COVID-19, segundo sexo. Alagoas, 2020 e 2021.

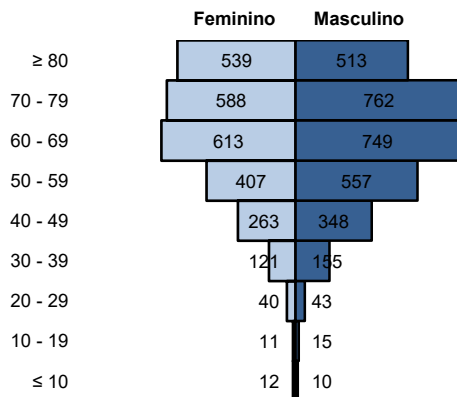

Fonte: CIEVS/AL dados em 26/07/2021.

**Gráfico 7** – Frequência de óbitos confirmados por COVID-19, segundo raça/cor. Alagoas, 2020 e 2021.

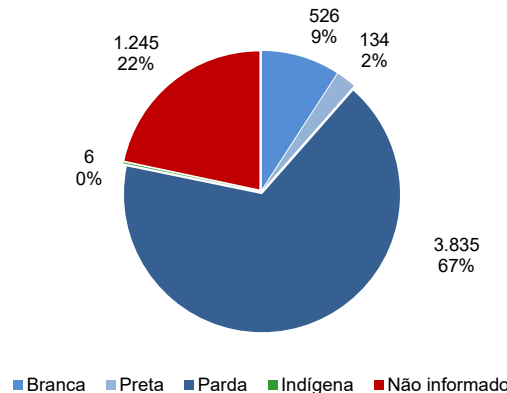

Fonte: CIEVS/AL dados em 26/07/2021.

**Gráfico 8** – Frequência dos óbitos confirmados por COVID-19, segundo comorbidade e fator de risco. Alagoas, 2020 e 2021.

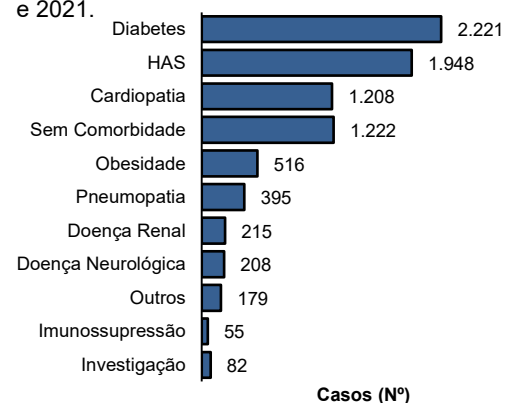

Fonte: CIEVS/AL dados em 26/07/2021.

## DIAGNÓSTICO LABORATORIAL

**Gráfico 9** – Número de exames recebidos e liberados pelo LACEN/AL, segundo mês de solicitação. Alagoas, 2020 e 2021.

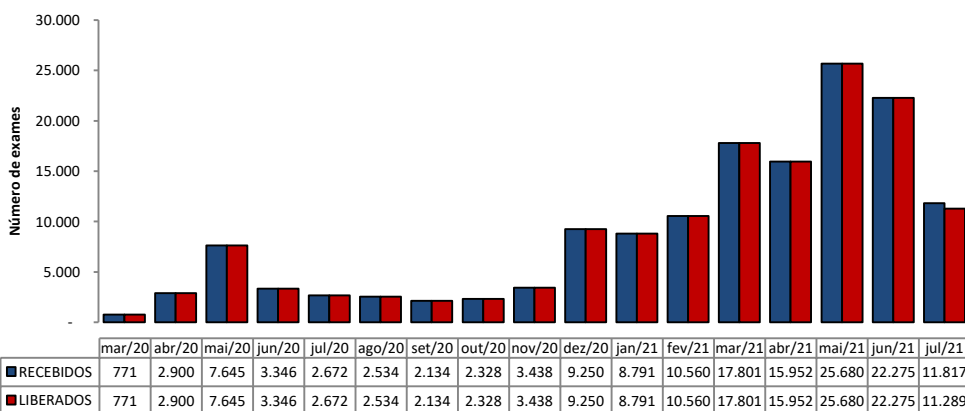

Fonte: LACEN/AL dados em 26/07/2021.

**Gráfico 10** – Proporção de resultados confirmados e descartados por diagnóstico laboratorial realizado por RT-PCR, segundo mês de solicitação. Alagoas, 2020 e 2021.

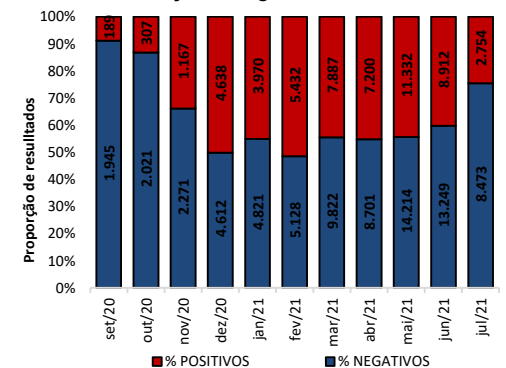

Fonte: LACEN/AL dados em 26/07/2021.

## TESTES LABORATORIAIS

QUANTITATIVO GERAL DE TESTES REALIZADOS EM 25/07/2021	
<b>Testes Rápidos (TR)</b>	<b>24</b>
Positivos	5
Negativos	19
<b>Testes RT - PCR</b>	<b>169</b>
Confirmados	31
Descartados	138
ESTOQUE DE TESTES DISPONÍVEIS PARA DIAGNÓSTICO	
Testes Rápidos (TR)	38.075
Kit amplificação RT-PCR (Reações)	12.804

## CRITÉRIOS DE CONFIRMAÇÃO

CRITÉRIO	Nº	%
<b>Laboratorial</b>	<b>217.672</b>	<b>95,3</b>
Teste Rápido	140.067	61,3
RT-PCR	74.559	32,6
Sorologia	2.945	1,3
Não Informado	101	0,0
<b>Clínico</b>	<b>5.993</b>	<b>2,6</b>
Clínico-Epidemiológico	4.536	2,0
Clínico-Imagem	241	0,1

Fonte: CIEVS/AL dados em 26/07/2021.

PROFISSIONAIS DA SAÚDE

Casos Confirmados (Geral)	228.442	Profissionais da Saúde Confirmados	7.619	Percentual de Confirmados	3,3%
---------------------------	---------	------------------------------------	-------	---------------------------	------

Fonte: e-SUS VE dados em 26/07/2021.

EVOLUÇÃO DE CASOS E ÓBITOS POR SEMANA EPIDEMIOLÓGICA

Gráfico 11 – Frequência de casos e óbitos confirmados segundo semana epidemiológica de ocorrência. Alagoas, 2020 e 2021.

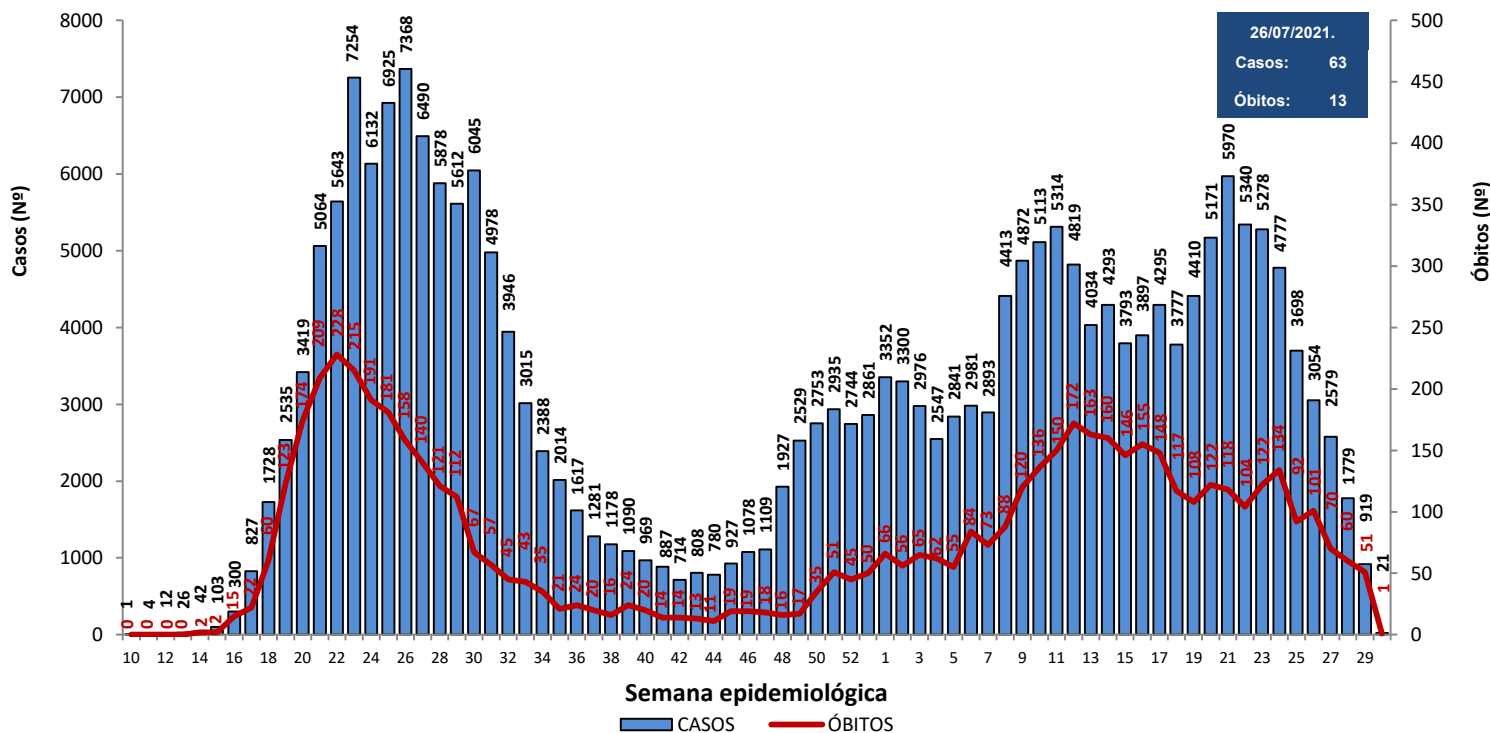

Fonte: CIEVS/AL dados em 26/07/2021.

Gráfico 12 – Frequência de casos por região (metropolitana e demais municípios) segundo semana epidemiológica de ocorrência. Alagoas, 2020 e 2021.

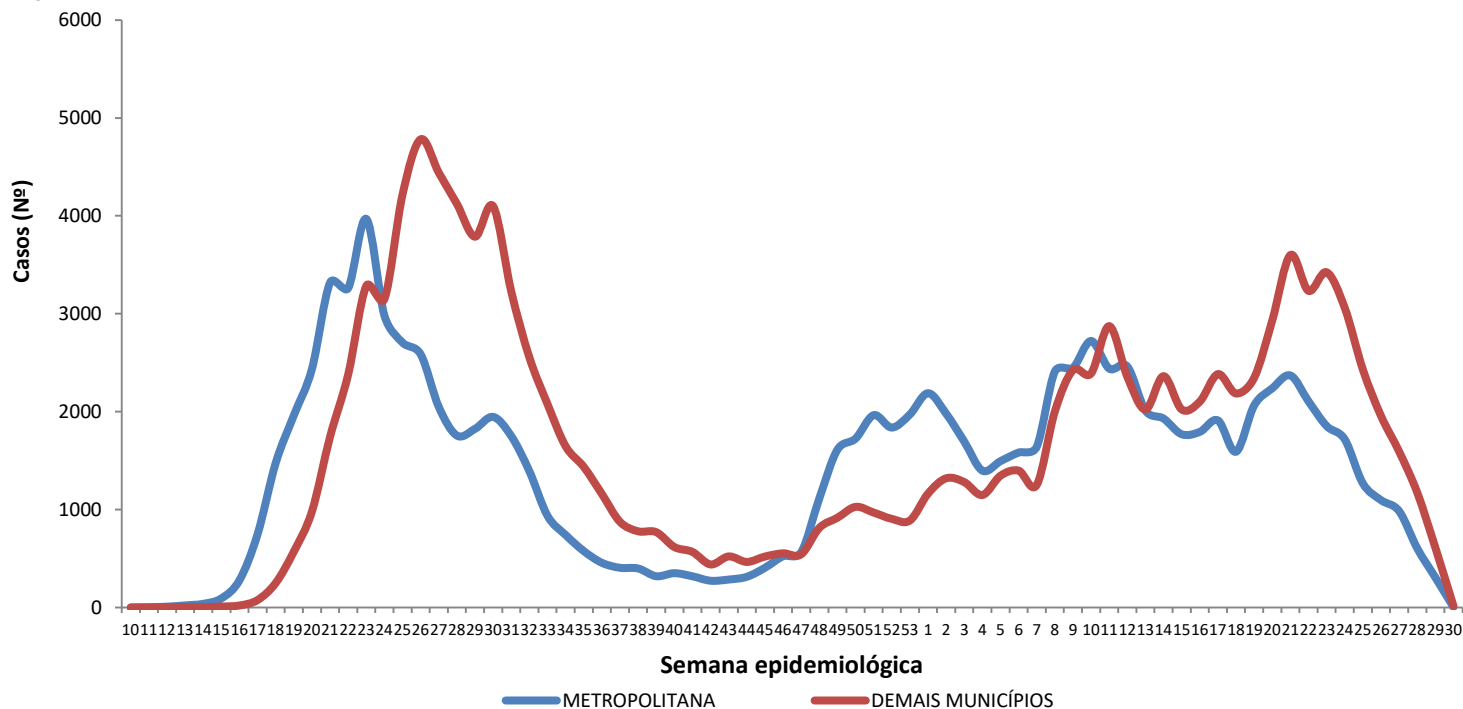

Região Metropolitana de Maceió – Barra de Santo Antônio, Barra de São Miguel, Coqueiro Seco, Maceió, Marechal Deodoro, Messias, Murici, Paripueira, Pilar, Rio Largo, Santa Luzia do Norte e Satuba.

Fonte: CIEVS/AL dados em 26/07/2021.

DISTRIBUIÇÃO ESPACIAL

**Figura 3** – Taxa de incidência acumulada (por 100.000 hab.) dos casos confirmados da COVID-19, segundo município de residência. Alagoas, 2020 e 2021.

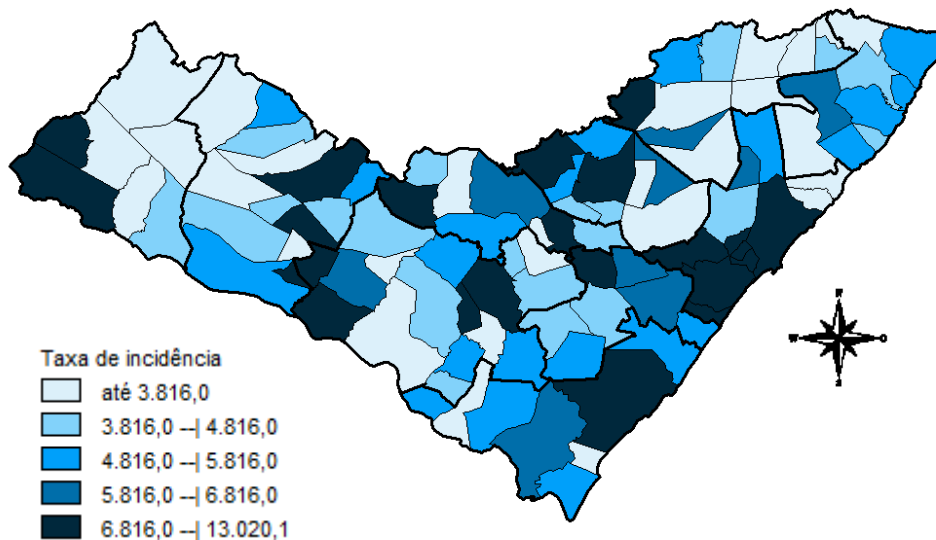

Fonte: CIEVS/AL dados em 26/07/2021.

**Figura 4** – Taxa de incidência (por 100.000 hab.) dos casos confirmados da COVID-19, nos últimos 28 dias (28 de junho a 25 de julho), segundo município de residência. Alagoas, 2021.

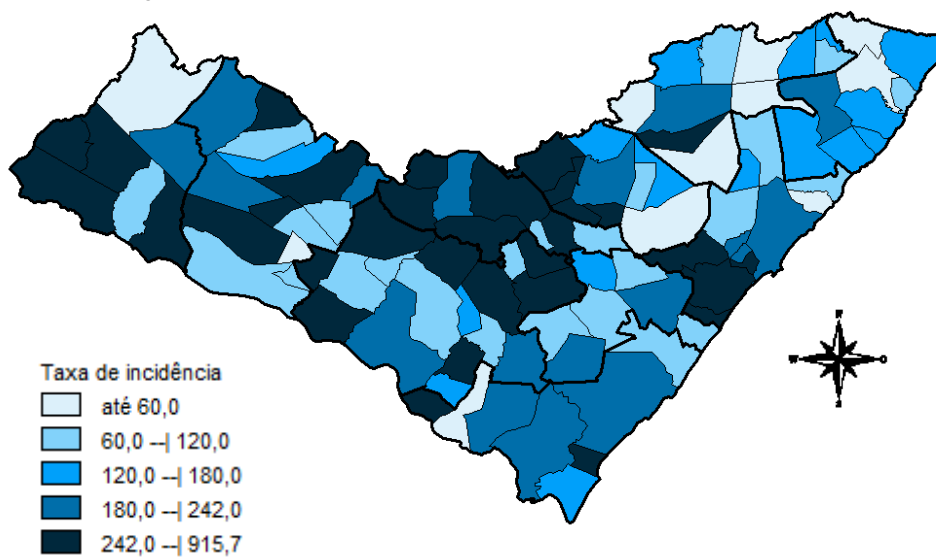

Fonte: CIEVS/AL dados em 26/07/2021.

**Figura 5** – Taxa de mortalidade acumulada (por 100.000 hab.) dos casos confirmados da COVID-19, segundo município de residência. Alagoas, 2020 e 2021.

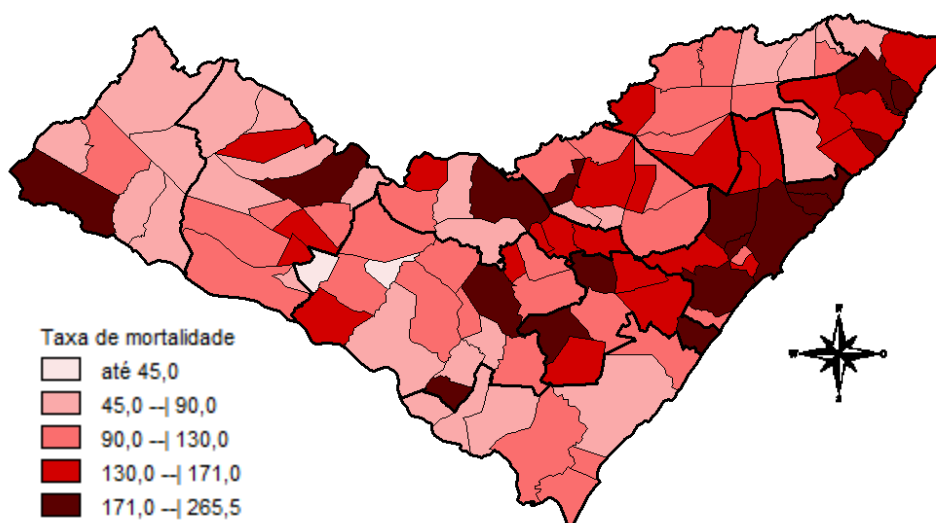

Fonte: CIEVS/AL dados em 26/07/2021.

## DISTRIBUIÇÃO ESPACIAL

**Tabela 2** – Frequência de casos e óbitos confirmados de COVID-19, e casos em investigação segundo município de residência. Alagoas, 2020 e 2021.

MUNICÍPIO DE RESIDÊNCIA	CASOS	ÓBITOS	INVESTIGAÇÃO*	MUNICÍPIO DE RESIDÊNCIA	CASOS	ÓBITOS	INVESTIGAÇÃO*
Água Branca	531	23	3	Mata Grande	489	18	22
Anadia	1.444	30	3	Matriz do Camaragibe	1.488	42	0
Arapiraca	30.343	498	1.463	Messias	1.163	28	79
Atalaia	1.204	51	22	Minador do Negrão	230	7	14
Barra de Santo Antônio	456	32	15	Monteirópolis	256	12	0
Barra de São Miguel	624	8	23	Murici	1.025	47	35
Batalha	1.126	19	0	Novo Lino	217	11	0
Belém	125	7	4	Olho d'Água das Flores	1.540	33	0
Belo Monte	522	9	56	Olho d'Água do Casado	139	6	1
Boca da Mata	1.862	45	59	Olho d'Água Grande	206	9	0
Branquinha	622	12	6	Olivença	456	15	14
Cacimbinhas	828	10	59	Ouro Branco	571	7	21
Cajueiro	629	30	22	Palestina	473	4	10
Campestre	260	6	1	Palmeira dos Índios	4.951	142	137
Campo Alegre	2.762	73	175	Pão de Açúcar	1.174	28	4
Campo Grande	533	9	0	Pariconha	735	8	13
Canapi	413	10	2	Paripueira	371	23	5
Capela	1.013	16	17	Passo de Camaragibe	808	22	0
Carneiros	372	9	11	Paulo Jacinto	406	14	4
Chã Preta	371	9	2	Penedo	4.271	79	160
Coité do Noia	491	18	23	Piaçabuçu	902	22	74
Colônia Leopoldina	353	18	21	Pilar	3.570	52	17
Coqueiro Seco	474	8	17	Pindoba	139	2	3
Coruripe	4.138	51	120	Piranhas	1.146	21	7
Craíbas	1.341	25	7	Poço das Trincheiras	494	9	25
Delmiro Gouveia	4.066	123	8	Porto Calvo	1.212	47	6
Dois Riachos	613	6	26	Porto de Pedras	382	13	14
Estrela de Alagoas	506	16	5	Porto Real do Colégio	598	17	42
Feira Grande	799	19	2	Quebrangulo	1.102	14	45
Feliz Deserto	162	5	3	Rio Largo	3.525	170	48
Flexeiras	667	19	10	Roteiro	361	14	30
Girau do Ponciano	1.830	41	2	Santa Luzia do Norte	502	9	10
Ibateguara	606	19	0	Santana do Ipanema	4.752	93	161
Igaci	1.323	16	7	Santana do Mundaú	756	18	0
Igreja Nova	1.418	20	62	São Brás	388	4	6
Inhapi	447	12	0	São José da Laje	1.181	27	3
Jacaré dos Homens	440	2	16	São José da Tapera	1.326	35	76
Jacuípe	177	4	1	São Luís do Quitunde	1.300	25	0
Japaratinga	444	15	1	São Miguel dos Campos	3.720	84	18
Jaramataia	115	2	55	São Miguel dos Milagres	312	14	1
Jequiá da Praia	610	11	26	São Sebastião	1.897	34	104
Joaquim Gomes	723	25	6	Satuba	1.102	37	38
Jundiá	160	5	0	Senador Rui Palmeira	379	11	26
Junqueiro	1.132	43	12	Tanque d'Arca	440	9	3
Lagoa da Canoa	1.216	19	107	Taquarana	698	21	10
Limoeiro de Anadia	1.380	31	140	Teotônio Vilela	2.154	66	131
Maceió	86.478	2.492	3.210	Traipu	616	22	23
Major Isidoro	886	23	26	União Dos Palmares	2.441	82	28
Mar Vermelho	160	2	6	Viçosa	1.802	36	203
Maragogi	1.628	48	6	<b>Total</b>	<b>228.442</b>	<b>5.746</b>	<b>7.624</b>
Maravilha	396	12	6				
Marechal Deodoro	6.516	109	77				
Maribondo	541	18	2				

Fonte: CIEVS/AL dados em 26/07/2021.

\* Casos notificados nos últimos 20 dias que estão aguardando encerramento com a classificação final nos sistemas de notificação (e-SUS e SIVEP) por parte dos estabelecimentos notificantes e/ou respectivos municípios.

TAXA DE INCIDÊNCIA

Gráfico 13 – Taxa de incidência (por 100.000 hab.) da COVID-19, segundo município de residência. Alagoas, 2020 e 2021.

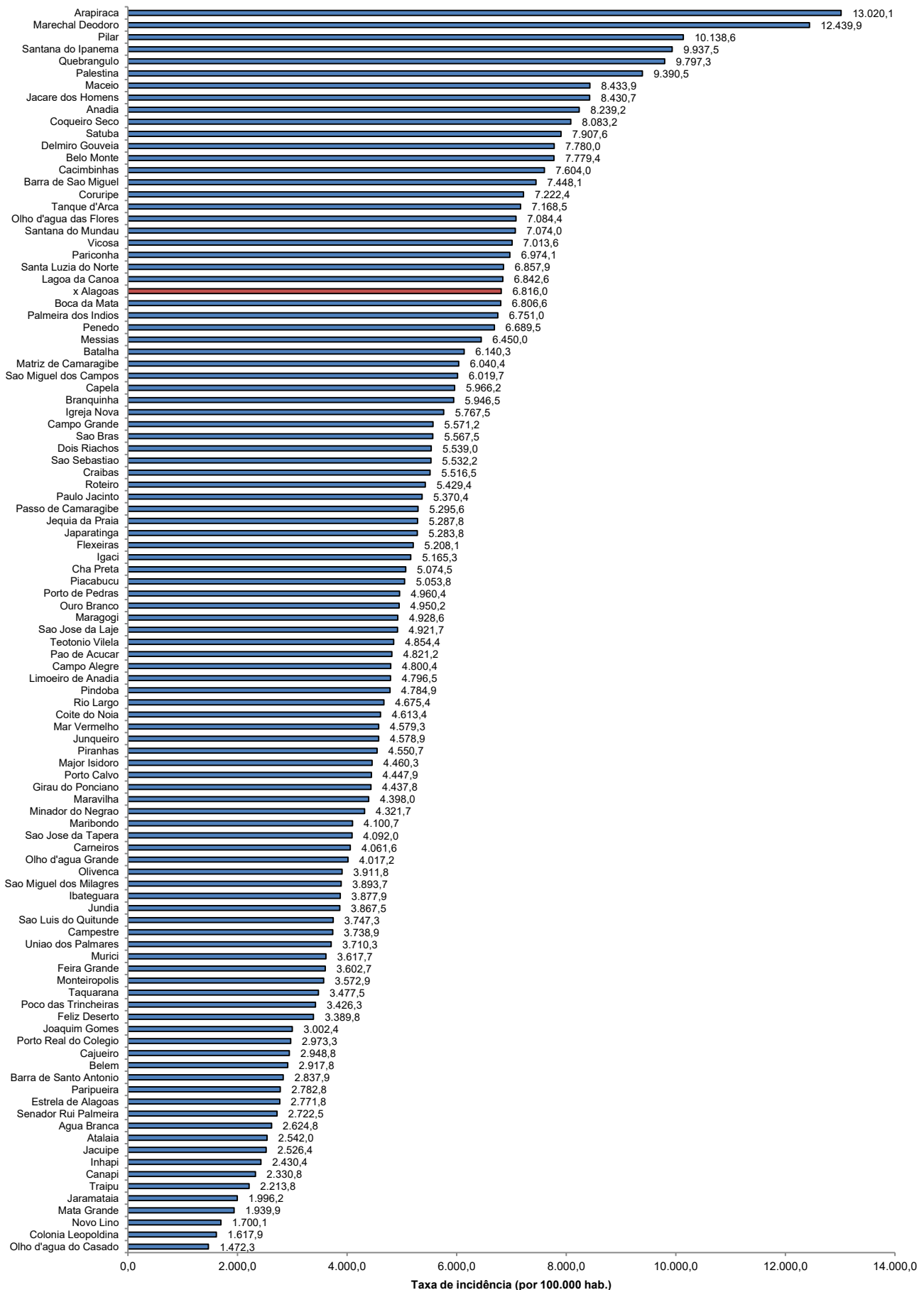

Fonte: CIEVS/AL dados em 26/07/2021. Estimativa TCU/IBGE 2020

TAXA DE INCIDÊNCIA

Gráfico 14 – Taxa de incidência (por 100.000 hab.) da COVID-19, nos últimos 28 dias (28 de junho a 25 de julho), segundo município de residência. Alagoas, 2021.

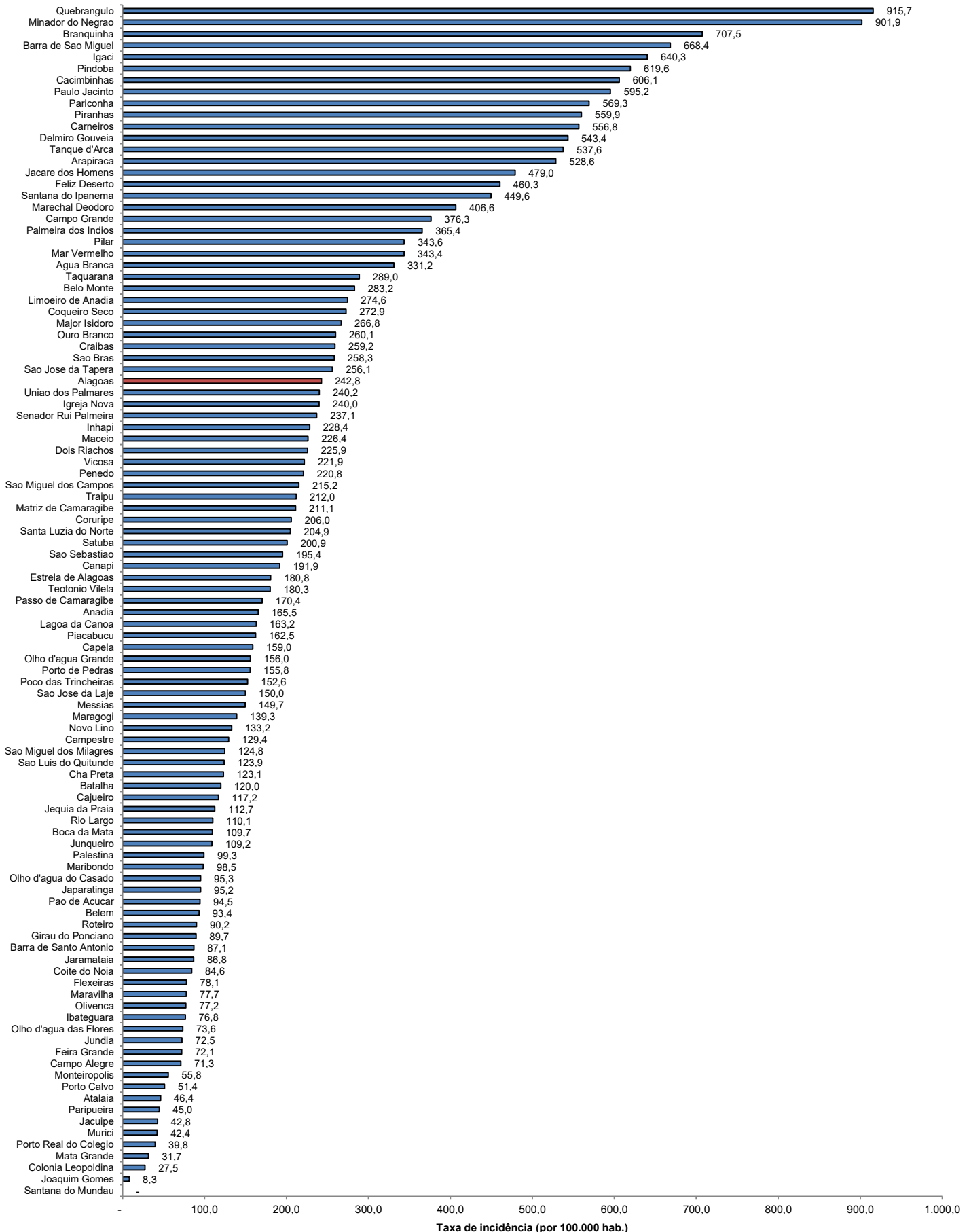

Fonte: CIEVS/AL dados em 26/07/2021. Estimativa TCU/IBGE 2020