

**Informe Epidemiológico - Monitoramento da Emergência - COVID-19**

**14 DE AGOSTO DE 2021**

**Nº 526**

**Tabela 1** – Frequência de casos segundo classificação operacional para COVID-19. Alagoas, 2020 e 2021.

Casos Notificados	Em investigação*		Casos Confirmados		Casos Descartados		Casos Recuperados		Óbito/Letalidade	
	Nº	%	Nº	%	Nº	%	Nº	%	Nº	%
599.385	4.092	0,7%	232.635	38,8%	362.658	60,5%	225.581	97,0%	5.950	2,6%

Fonte: CIEVS/AL dados em 14/08/2021.

\* Casos notificados nos últimos 20 dias que estão aguardando encerramento com a classificação final nos sistemas de notificação (e-SUS e SIVEP) por parte dos estabelecimentos notificantes e/ou respectivos municípios. Este Dado não representa número de amostra em análise laboratorial no LACEN, sendo esta informação expressa no gráfico 09.

**SÍNDROME GRIPAL (SG)**

**Figura 1** – Casos confirmados de SG por COVID-19, segundo sexo. Alagoas, 2020 e 2021.

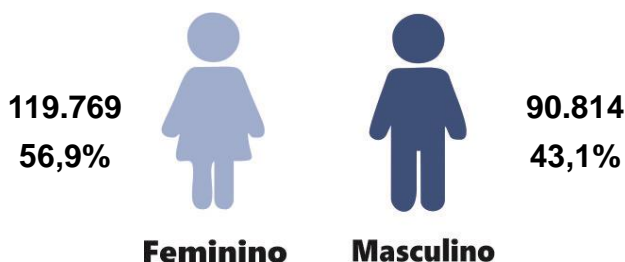

Fonte: CIEVS/AL dados em 14/08/2021.

**Gráfico 1** – Frequência de casos confirmados de SG por COVID-19, segundo evolução. Alagoas, 2020 e 2021.

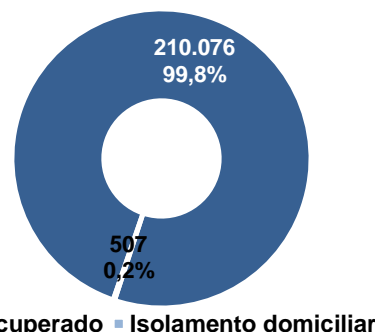

Fonte: CIEVS/AL dados em 14/08/2021.

**Gráfico 2** – Casos confirmados de SG por COVID-19, segundo faixa etária. Alagoas, 2020 e 2021.

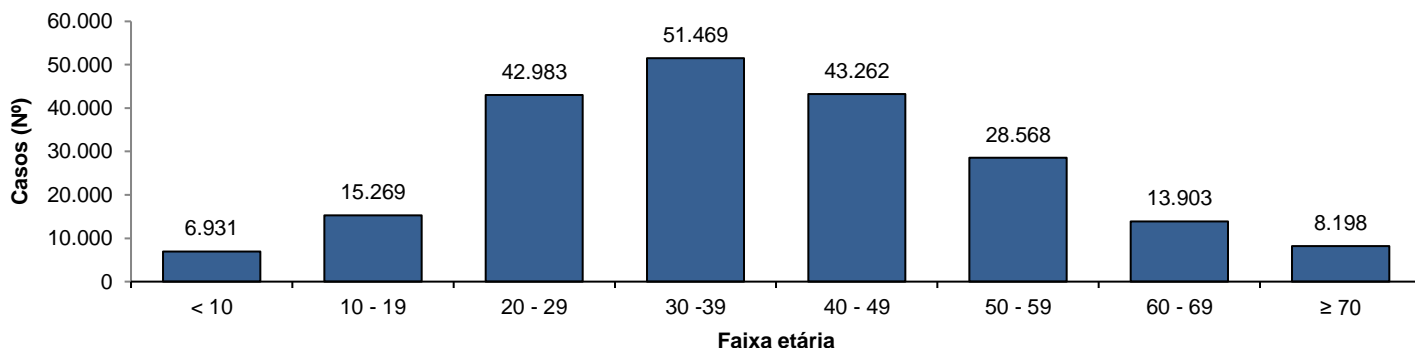

Fonte: CIEVS/AL dados em 14/08/2021.

**SÍNDROME RESPIRATÓRIA AGUDA GRAVE (SRAG)**

**Figura 2** – Casos confirmados de SRAG por COVID-19, segundo sexo. Alagoas, 2020 e 2021.

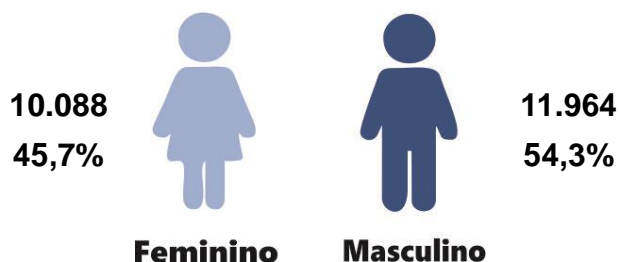

Fonte: CIEVS/AL dados em 14/08/2021.

**Gráfico 3** – Frequência de casos confirmados de SRAG por COVID-19, segundo evolução. Alagoas, 2020 e 2021.

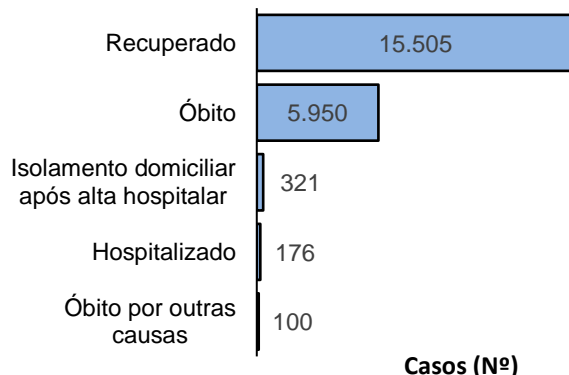

Fonte: CIEVS/AL dados em 14/08/2021.

**Gráfico 4** – Frequência da faixa etária dos casos confirmados de SRAG por COVID-19. Alagoas, 2020 e 2021.

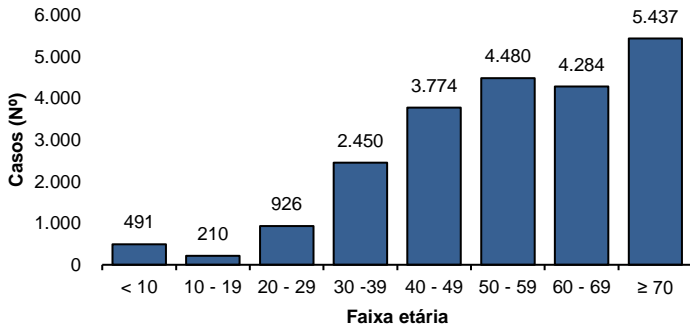

Fonte: CIEVS/AL dados em 14/08/2021.

**Gráfico 5** – Frequência de casos confirmados de SRAG por COVID-19, segundo raça/cor. Alagoas, 2020 e 2021.

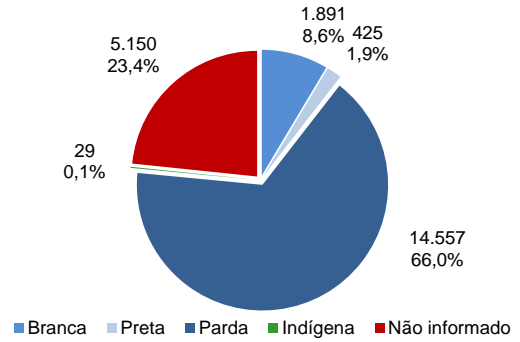

Fonte: CIEVS/AL dados em 14/08/2021.

**ÓBITOS CONFIRMADOS**

**Gráfico 6** – Pirâmide etária dos óbitos confirmados por COVID-19, segundo sexo. Alagoas, 2020 e 2021.

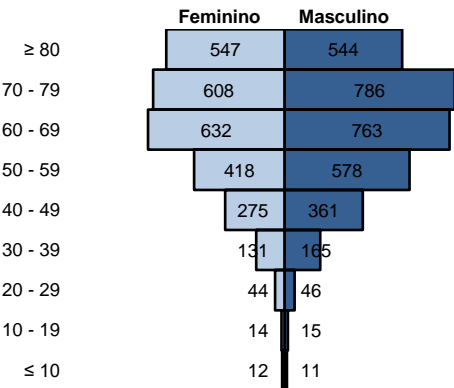

Fonte: CIEVS/AL dados em 14/08/2021.

**Gráfico 7** – Frequência de óbitos confirmados por COVID-19, segundo raça/cor. Alagoas, 2020 e 2021.

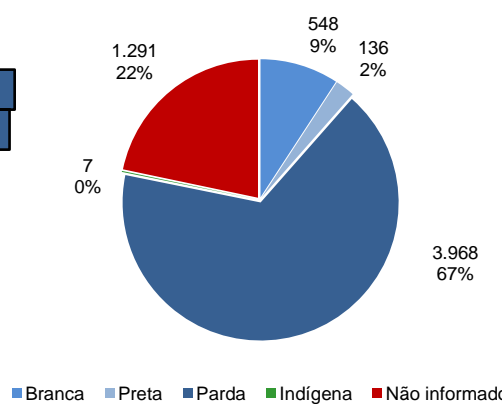

Fonte: CIEVS/AL dados em 14/08/2021.

**Gráfico 8** – Frequência dos óbitos confirmados por COVID-19, segundo comorbidade e fator de risco. Alagoas, 2020 e 2021.

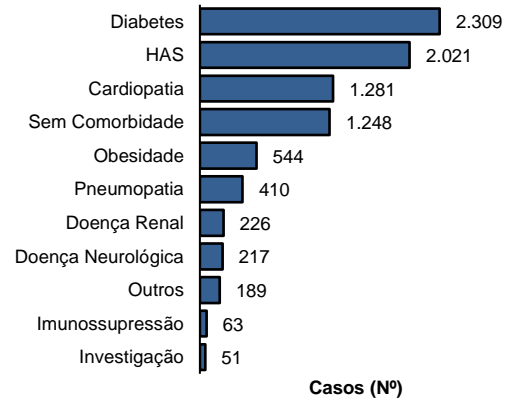

Fonte: CIEVS/AL dados em 14/08/2021.

**DIAGNÓSTICO LABORATORIAL**

**Gráfico 9** – Número de exames recebidos e liberados pelo LACEN/AL, segundo mês de solicitação. Alagoas, 2020 e 2021.

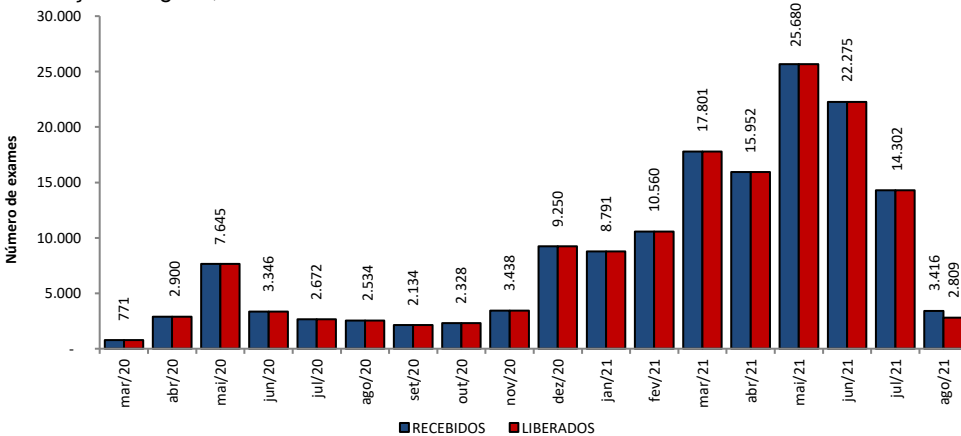

Fonte: LACEN/AL dados em 14/08/2021.

**Gráfico 10** – Proporção de resultados confirmados e descartados por diagnóstico laboratorial realizado por RT-PCR, segundo mês de solicitação. Alagoas, 2020 e 2021.

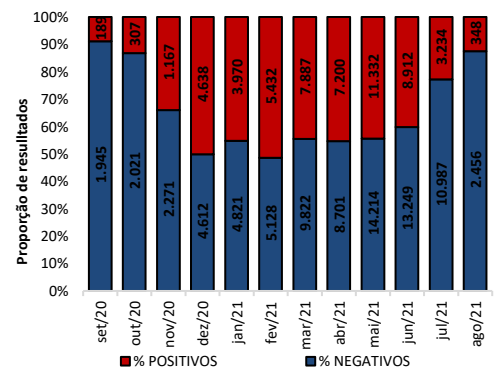

Fonte: LACEN/AL dados em 14/08/2021.

**TESTES LABORATORIAIS**

QUANTITATIVO GERAL DE TESTES REALIZADOS EM 13/08/2021	
<b>Testes Rápidos (TR)</b>	<b>26</b>
Positivos	4
Negativos	22
<b>Testes RT - PCR</b>	<b>177</b>
Confirmados	15
Descartados	162
ESTOQUE DE TESTES DISPONÍVEIS PARA DIAGNÓSTICO	
Testes Rápidos (TR)	31.420
Kit amplificação RT-PCR (Reações)	14.590

**CRITÉRIOS DE CONFIRMAÇÃO**

CRITÉRIO	Nº	%
<b>Laboratorial</b>	<b>221.280</b>	<b>95,1</b>
Teste Rápido	142.190	61,1
RT-PCR	75.803	32,6
Sorologia	3.188	1,4
Não Informado	99	0,0
<b>Clínico</b>	<b>6.428</b>	<b>2,8</b>
Clínico-Epidemiológico	4.662	2,0
Clínico-Imagem	265	0,1

Fonte: CIEVS/AL dados em 14/08/2021.

PROFISSIONAIS DA SAÚDE

Casos Confirmados (Geral)

232.635

Profissionais da Saúde Confirmados

7.643

Percentual de Confirmados

3,3%

Fonte: e-SUS VE dados em 14/08/2021.

EVOLUÇÃO DE CASOS E ÓBITOS POR SEMANA EPIDEMIOLÓGICA

Gráfico 11 – Frequência de casos e óbitos confirmados segundo semana epidemiológica de ocorrência. Alagoas, 2020 e 2021.

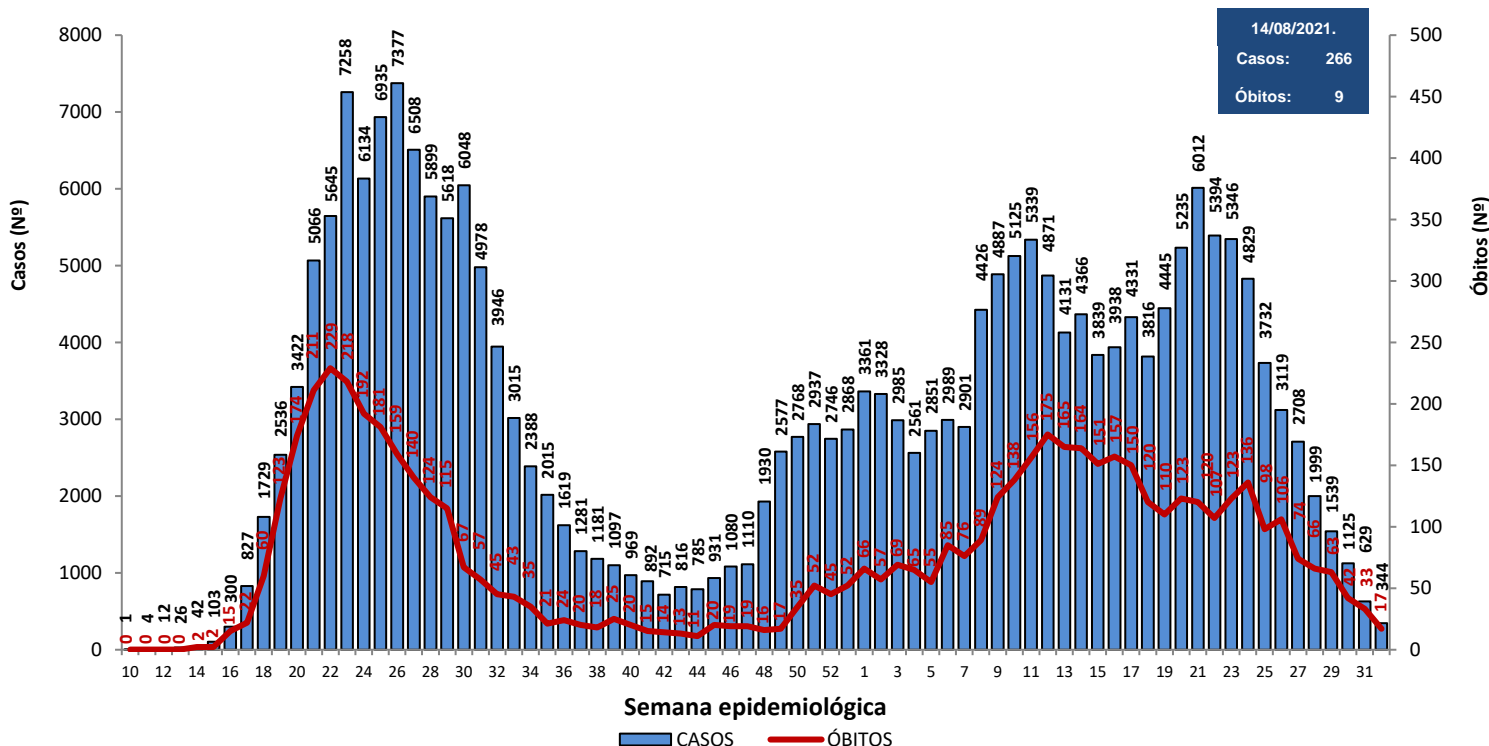

Fonte: CIEVS/AL dados em 14/08/2021.

Gráfico 12 – Frequência de casos por região (metropolitana e demais municípios) segundo semana epidemiológica de ocorrência. Alagoas, 2020 e 2021.

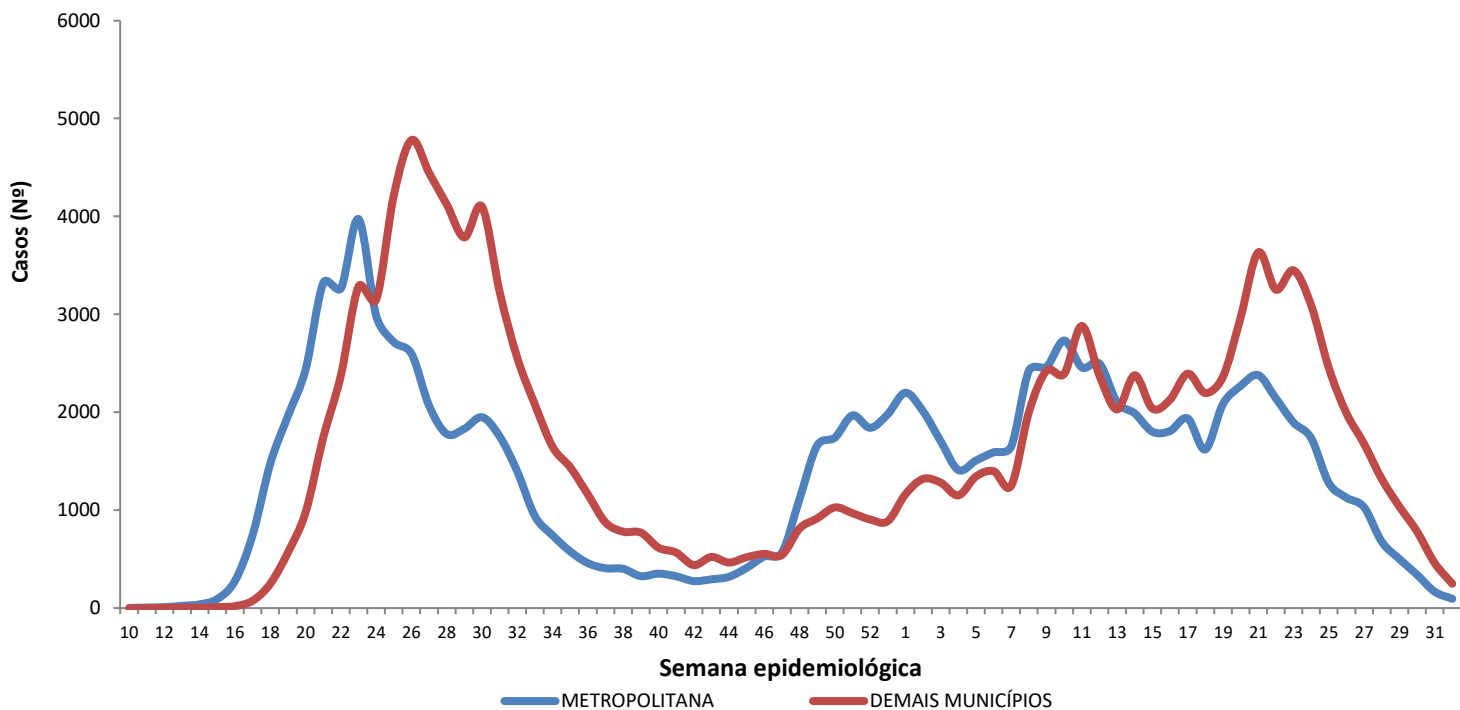

Região Metropolitana de Maceió – Barra de Santo Antônio, Barra de São Miguel, Coqueiro Seco, Maceió, Marechal Deodoro, Messias, Murici, Paripueira, Pilar, Rio Largo, Santa Luzia do Norte e Satuba.

Fonte: CIEVS/AL dados em 14/08/2021.

DISTRIBUIÇÃO ESPACIAL

**Figura 3** – Taxa de incidência acumulada (por 100.000 hab.) dos casos confirmados da COVID-19, segundo município de residência. Alagoas, 2020 e 2021.

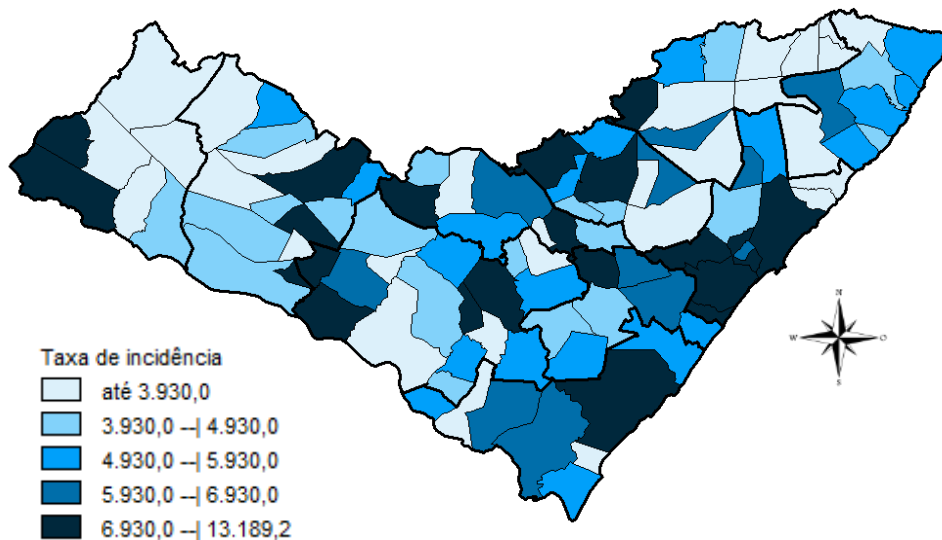

Fonte: CIEVS/AL dados em 14/08/2021.

**Figura 4** – Taxa de incidência (por 100.000 hab.) dos casos confirmados da COVID-19, nos últimos 28 dias (17 de julho a 13 de agosto), segundo município de residência. Alagoas, 2021.

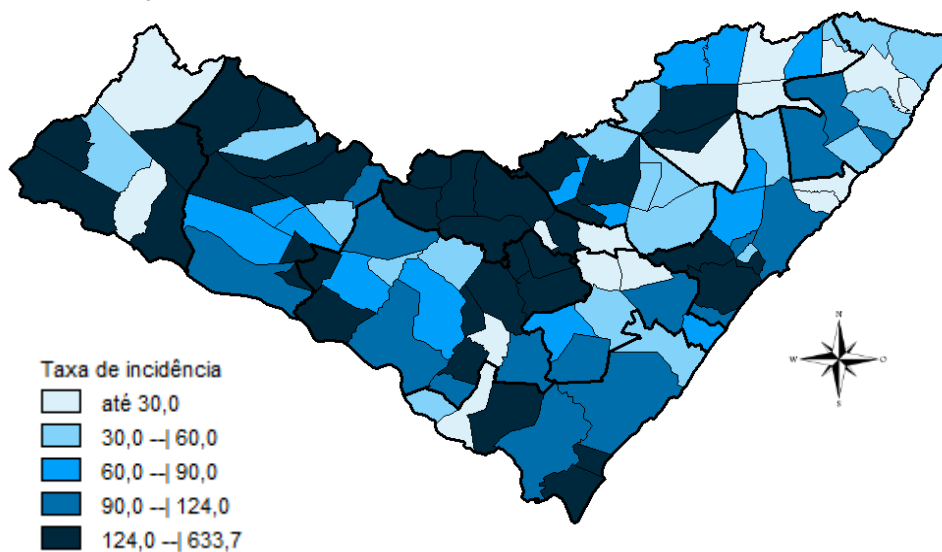

Fonte: CIEVS/AL dados em 14/08/2021.

**Figura 5** – Taxa de mortalidade acumulada (por 100.000 hab.) dos casos confirmados da COVID-19, segundo município de residência. Alagoas, 2020 e 2021.

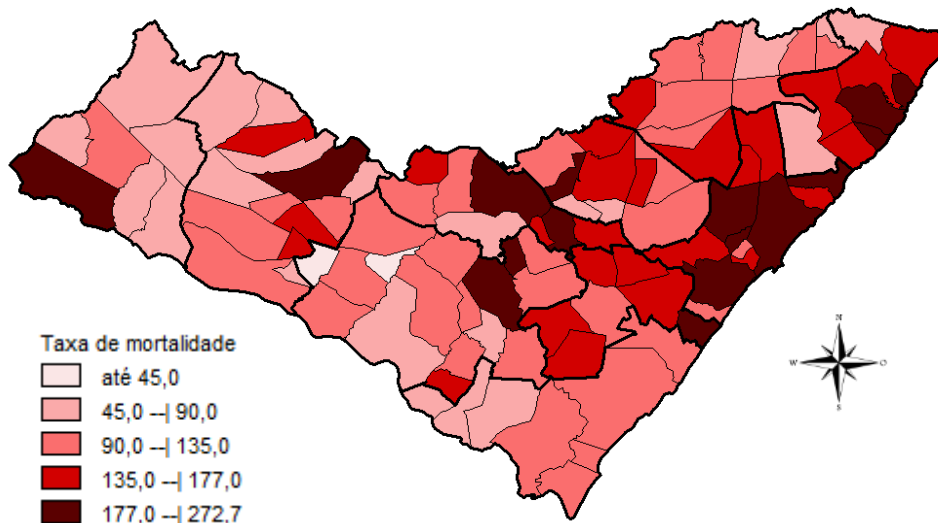

Fonte: CIEVS/AL dados em 14/08/2021.

## DISTRIBUIÇÃO ESPACIAL

**Tabela 2** – Frequência de casos e óbitos confirmados de COVID-19, e casos em investigação segundo município de residência. Alagoas, 2020 e 2021.

MUNICÍPIO DE RESIDÊNCIA	CASOS	ÓBITOS	INVESTIGAÇÃO*	MUNICÍPIO DE RESIDÊNCIA	CASOS	ÓBITOS	INVESTIGAÇÃO*
Água Branca	539	23	1	Mata Grande	496	18	7
Anadia	1.447	30	2	Matriz do Camaragibe	1.501	44	0
Arapiraca	30.781	512	767	Messias	1.176	29	53
Atalaia	1.235	51	5	Minador do Negrão	242	9	1
Barra de Santo Antônio	458	32	10	Monteirópolis	274	12	4
Barra de São Miguel	629	8	6	Murici	1.037	47	9
Batalha	1.131	19	0	Novo Lino	228	12	0
Belém	126	7	5	Olho d'Água das Flores	1.606	38	4
Belo Monte	550	9	12	Olho d'Água do Casado	140	6	2
Boca da Mata	1.866	45	24	Olho d'Água Grande	210	9	0
Branquinha	656	12	18	Oliveira	459	15	27
Cacimbinhas	880	11	56	Ouro Branco	596	7	11
Cajueiro	632	30	10	Palestina	494	4	4
Campestre	264	6	0	Palmeira dos Índios	5.089	152	102
Campo Alegre	2.793	74	45	Pão de Açúcar	1.194	28	0
Campo Grande	544	9	0	Pariconha	754	8	10
Canapi	445	10	0	Paripueira	375	23	7
Capela	1.022	17	7	Passo de Camaragibe	812	22	1
Carneiros	377	10	3	Paulo Jacinto	409	14	5
Chã Preta	374	10	1	Penedo	4.331	79	114
Coité do Noia	514	19	22	Piaçabuçu	931	23	41
Colônia Leopoldina	357	18	16	Pilar	3.814	55	8
Coqueiro Seco	483	8	5	Pindoba	142	2	2
Coruripe	4.206	52	56	Piranhas	1.177	22	17
Craíbas	1.357	27	4	Poço das Trincheiras	516	9	31
Delmiro Gouveia	4.139	129	2	Porto Calvo	1.218	47	4
Dois Riachos	619	6	14	Porto de Pedras	386	14	10
Estrela de Alagoas	563	17	8	Porto Real do Colégio	598	17	31
Feira Grande	806	19	16	Quebrangulo	1.117	14	8
Feliz Deserto	167	5	0	Rio Largo	3.559	172	34
Flexeiras	671	19	4	Roteiro	363	14	31
Girau do Ponciano	1.882	44	1	Santa Luzia do Norte	505	9	1
Ibateguara	623	19	1	Santana do Ipanema	4.864	96	75
Igaci	1.388	20	8	Santana do Mundaú	762	18	2
Igreja Nova	1.512	21	41	São Brás	390	4	1
Inhapi	464	15	2	São José da Laje	1.192	29	0
Jacaré dos Homens	450	2	5	São José da Tapera	1.349	40	29
Jacuípe	180	4	3	São Luís do Quitunde	1.325	27	2
Japaratinga	446	15	0	São Miguel dos Campos	3.772	88	8
Jaramataia	116	2	2	São Miguel dos Milagres	325	15	1
Jequiá da Praia	620	11	24	São Sebastião	1.920	37	43
Joaquim Gomes	723	26	0	Satuba	1.114	38	19
Jundiá	160	5	0	Senador Rui Palmeira	408	11	10
Junqueiro	1.142	43	8	Tanque d'Arca	451	11	3
Lagoa da Canoa	1.251	20	102	Taquarana	728	24	1
Limoeiro de Anadia	1.458	33	109	Teotônio Vilela	2.226	68	82
Maceió	87.796	2.582	1.566	Traipu	636	23	2
Major Isidoro	914	23	21	União Dos Palmares	2.523	85	25
Mar Vermelho	164	2	8	Viçosa	1.831	37	123
Maragogi	1.630	49	5	<b>Total</b>	<b>232.635</b>	<b>5.950</b>	<b>4.092</b>
Maravilha	400	14	3				
Marechal Deodoro	6.570	113	58				
Maribondo	550	18	1				

Fonte: CIEVS/AL dados em 14/08/2021.

\* Casos notificados nos últimos 20 dias que estão aguardando encerramento com a classificação final nos sistemas de notificação (e-SUS e SIVEP) por parte dos estabelecimentos notificantes e/ou respectivos municípios.

TAXA DE INCIDÊNCIA

Gráfico 13 – Taxa de incidência (por 100.000 hab.) da COVID-19, segundo município de residência. Alagoas, 2020 e 2021.

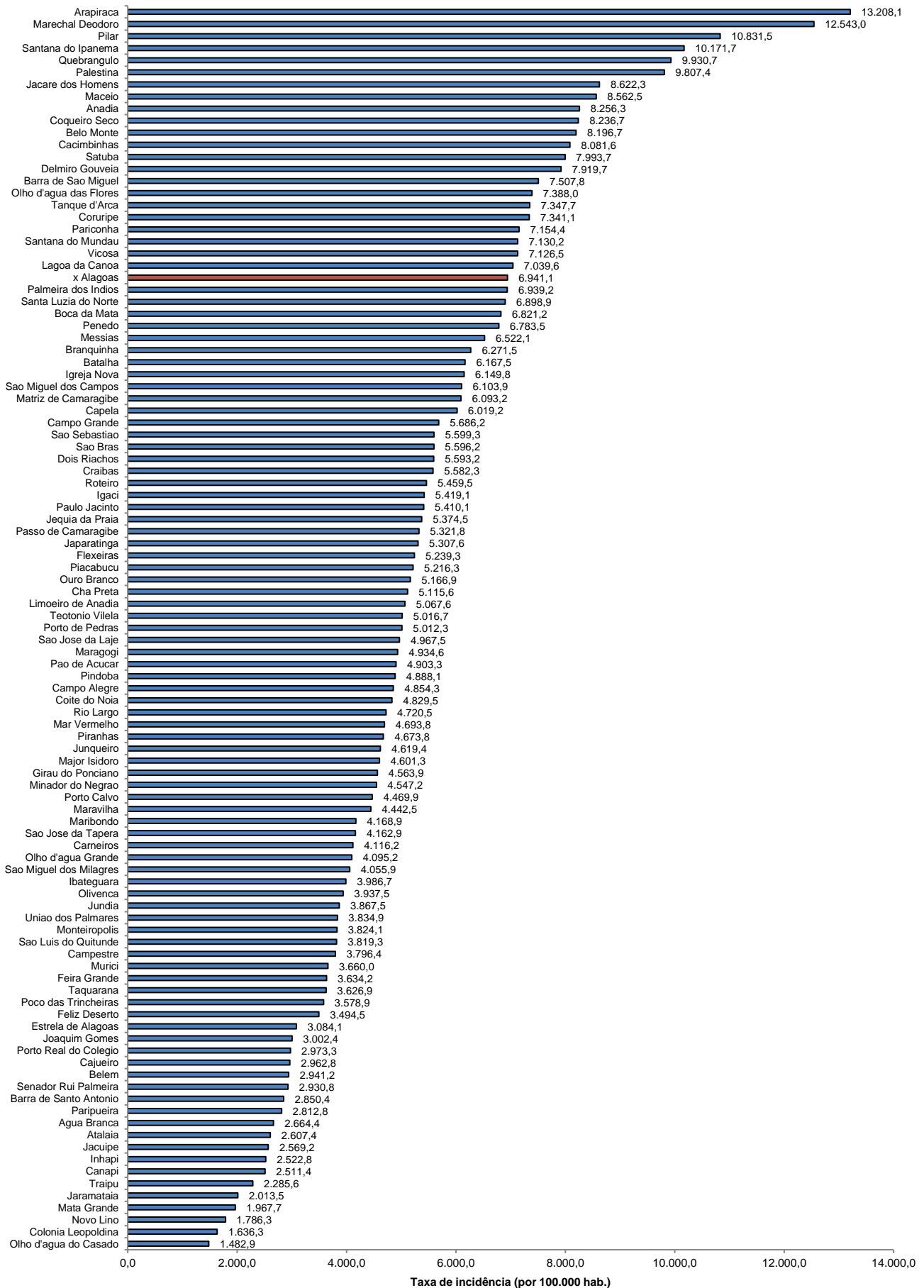

Fonte: CIEVS/AL dados em 14/08/2021. Estimativa TCU/IBGE 2020

TAXA DE INCIDÊNCIA

Gráfico 14 – Taxa de incidência (por 100.000 hab.) da COVID-19, nos últimos 28 dias (17 de julho a 13 de agosto), segundo município de residência. Alagoas, 2021.

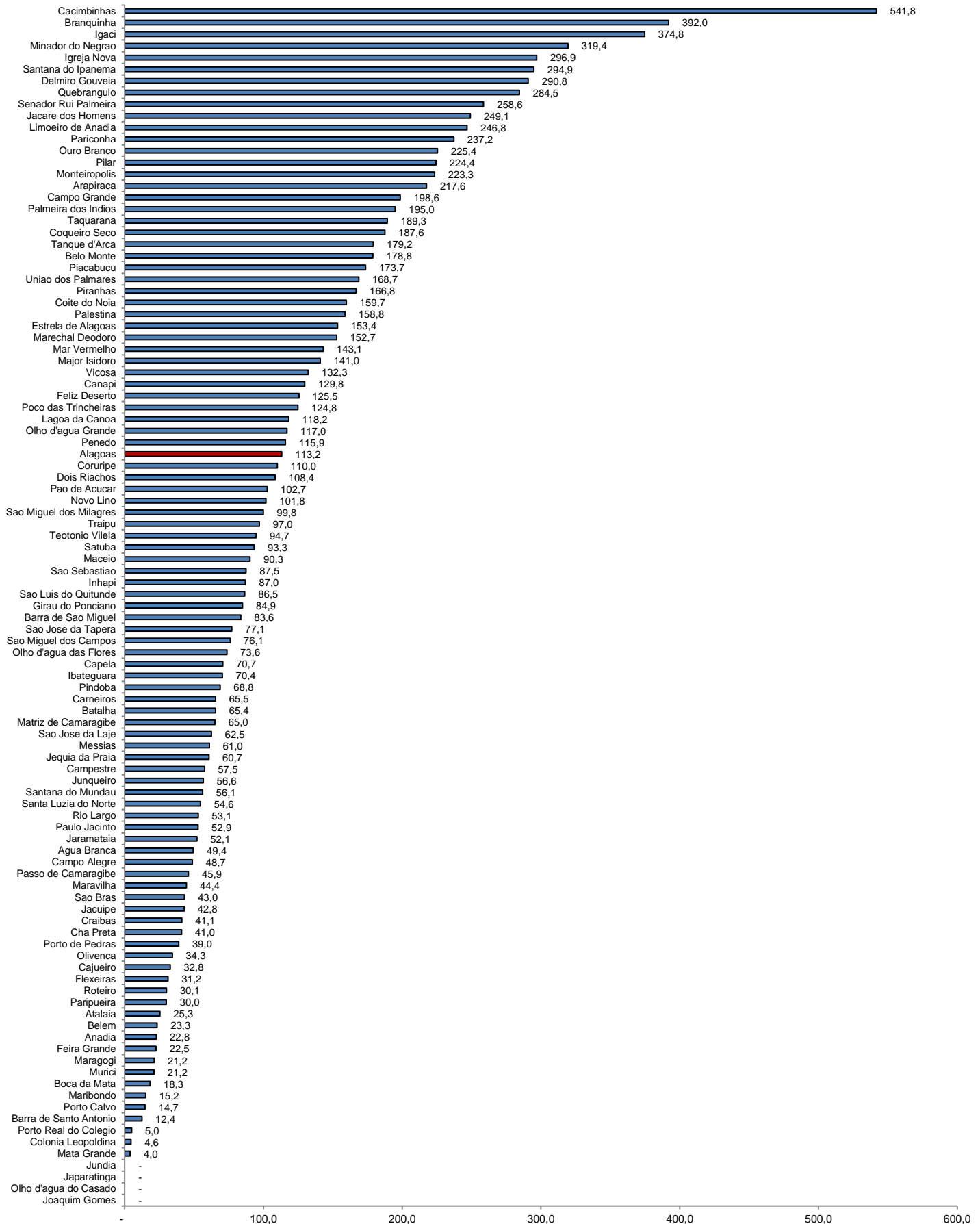

Fonte: CIEVS/AL dados em 14/08/2021. Estimativa TCU/IBGE 2020

Taxa de incidência (por 100.000 hab.)