

**Informe Epidemiológico - Monitoramento da Emergência - COVID-19**

**17 DE AGOSTO DE 2021**

**Nº 529**

**Tabela 1 –** Frequência de casos segundo classificação operacional para COVID-19. Alagoas, 2020 e 2021.

Casos Notificados	Em investigação*		Casos Confirmados		Casos Descartados		Casos Recuperados		Óbito/Letalidade	
	Nº	%	Nº	%	Nº	%	Nº	%	Nº	%
601.404	4.135	0,7%	233.285	38,8%	363.984	60,5%	226.274	97,0%	5.974	2,6%

Fonte: CIEVS/AL dados em 17/08/2021.

\* Casos notificados nos últimos 20 dias que estão aguardando encerramento com a classificação final nos sistemas de notificação (e-SUS e SIVEP) por parte dos estabelecimentos notificantes e/ou respectivos municípios. Este Dado não representa número de amostra em análise laboratorial no LACEN, sendo esta informação expressa no gráfico 09.

**SÍNDROME GRIPAL (SG)**

**Figura 1 –** Casos confirmados de SG por COVID-19, segundo sexo. Alagoas, 2020 e 2021.

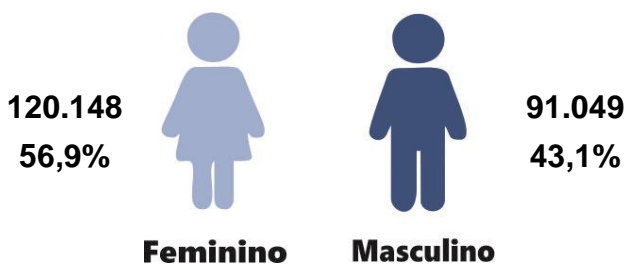

Fonte: CIEVS/AL dados em 17/08/2021.

**Gráfico 1 –** Frequência de casos confirmados de SG por COVID-19, segundo evolução. Alagoas, 2020 e 2021.

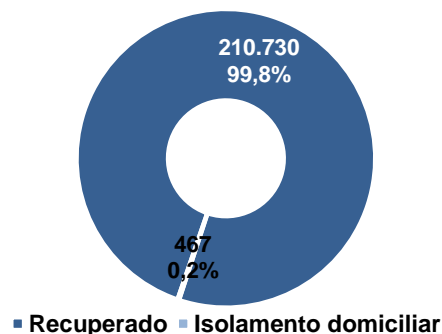

Fonte: CIEVS/AL dados em 17/08/2021.

**Gráfico 2 –** Casos confirmados de SG por COVID-19, segundo faixa etária. Alagoas, 2020 e 2021.

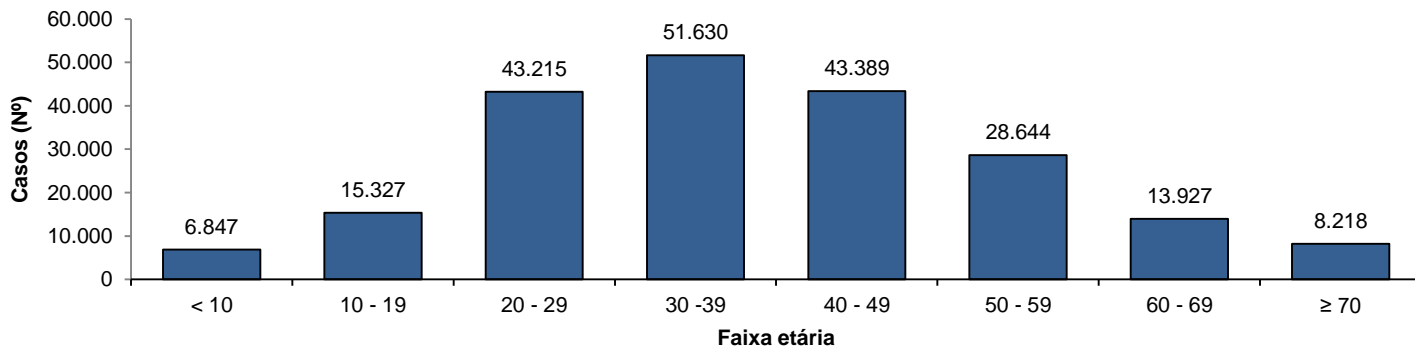

Fonte: CIEVS/AL dados em 17/08/2021.

**SÍNDROME RESPIRATÓRIA AGUDA GRAVE (SRAG)**

**Figura 2 –** Casos confirmados de SRAG por COVID-19, segundo sexo. Alagoas, 2020 e 2021.

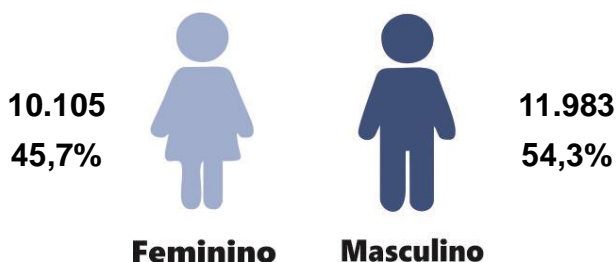

Fonte: CIEVS/AL dados em 17/08/2021.

**Gráfico 3 –** Frequência de casos confirmados de SRAG por COVID-19, segundo evolução. Alagoas, 2020 e 2021.

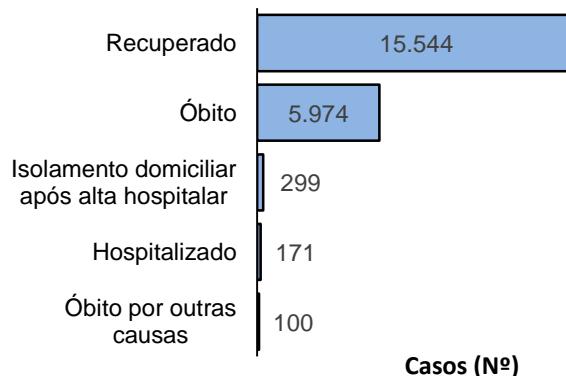

Fonte: CIEVS/AL dados em 17/08/2021.

**Gráfico 4** – Frequência da faixa etária dos casos confirmados de SRAG por COVID-19. Alagoas, 2020 e 2021.

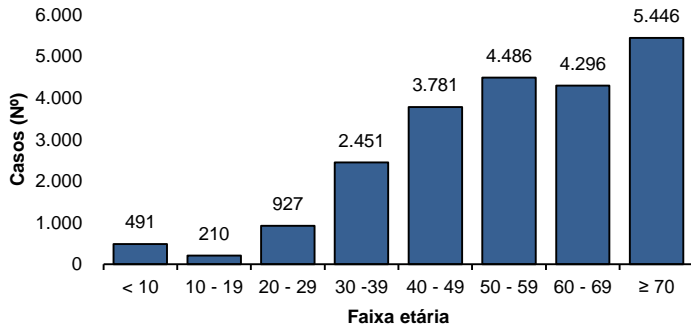

Fonte: CIEVS/AL dados em 17/08/2021.

**Gráfico 5** – Frequência de casos confirmados de SRAG por COVID-19, segundo raça/cor. Alagoas, 2020 e 2021.

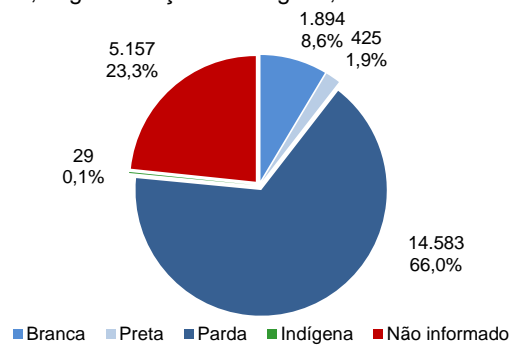

Fonte: CIEVS/AL dados em 17/08/2021.

### ÓBITOS CONFIRMADOS

**Gráfico 6** – Pirâmide etária dos óbitos confirmados por COVID-19, segundo sexo. Alagoas, 2020 e 2021.

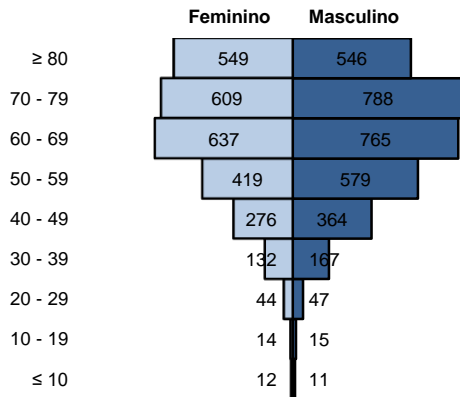

Fonte: CIEVS/AL dados em 17/08/2021.

**Gráfico 7** – Frequência de óbitos confirmados por COVID-19, segundo raça/cor. Alagoas, 2020 e 2021.

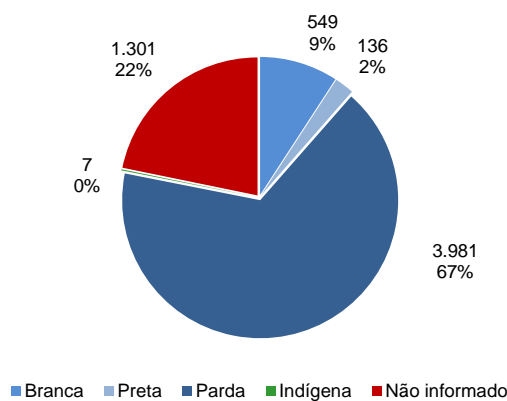

Fonte: CIEVS/AL dados em 17/08/2021.

**Gráfico 8** – Frequência dos óbitos confirmados por COVID-19, segundo comorbidade e fator de risco. Alagoas, 2020 e 2021.

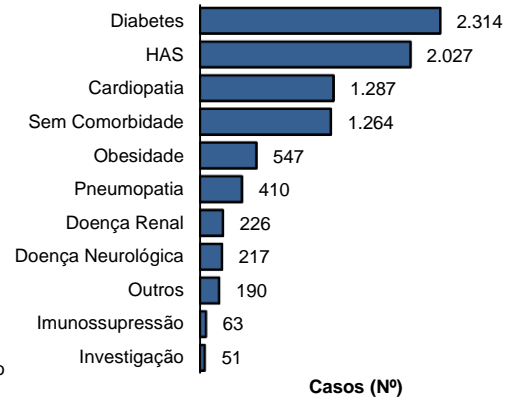

Fonte: CIEVS/AL dados em 17/08/2021.

### DIAGNÓSTICO LABORATORIAL

**Gráfico 9** – Número de exames recebidos e liberados pelo LACEN/AL, segundo mês de solicitação. Alagoas, 2020 e 2021.

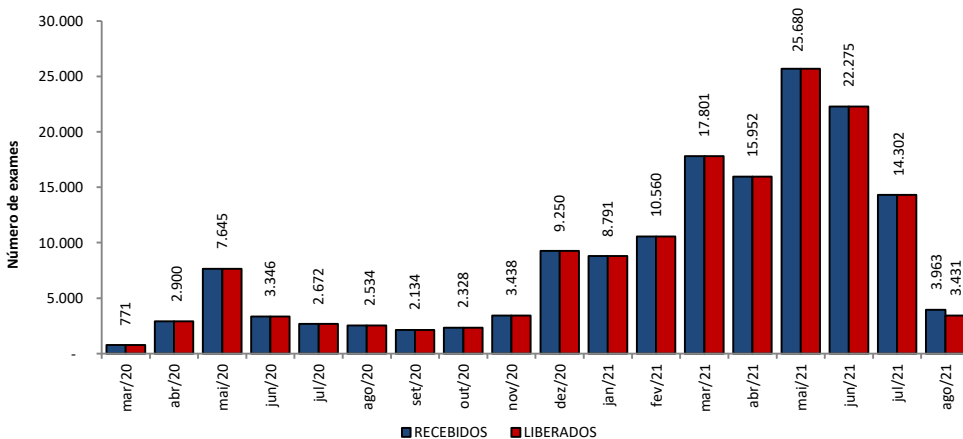

Fonte: LACEN/AL dados em 17/08/2021.

**Gráfico 10** – Proporção de resultados confirmados e descartados por diagnóstico laboratorial realizado por RT-PCR, segundo mês de solicitação. Alagoas, 2020 e 2021.

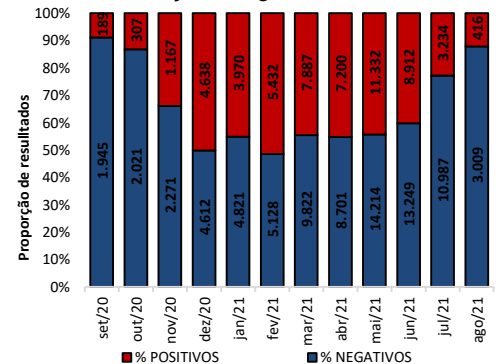

Fonte: LACEN/AL dados em 17/08/2021.

### TESTES LABORATORIAIS

QUANTITATIVO GERAL DE TESTES REALIZADOS EM 16/08/2021	
<b>Testes Rápidos (TR)</b>	<b>30</b>
Positivos	1
Negativos	29
<b>Testes RT - PCR</b>	<b>357</b>
Confirmados	40
Descartados	317
ESTOQUE DE TESTES DISPONÍVEIS PARA DIAGNÓSTICO	
Testes Rápidos (TR)	31.420
Kit amplificação RT-PCR (Reações)	13.969

### CRITÉRIOS DE CONFIRMAÇÃO

CRITÉRIO	Nº	%
<b>Laboratorial</b>	<b>221.517</b>	<b>95,0</b>
Teste Rápido	142.293	61,0
RT-PCR	75.934	32,5
Sorologia	3.189	1,4
Não Informado	101	0,0
<b>Clínico</b>	<b>6.764</b>	<b>2,9</b>
Clínico-Epidemiológico	4.731	2,0
Clínico-Imagem	273	0,1

Fonte: CIEVS/AL dados em 17/08/2021.

PROFISSIONAIS DA SAÚDE

Casos Confirmados (Geral)

233.285

Profissionais da Saúde Confirmados

7.647

Percentual de Confirmados

3,3%

Fonte: e-SUS VE dados em 17/08/2021.

EVOLUÇÃO DE CASOS E ÓBITOS POR SEMANA EPIDEMIOLÓGICA

Gráfico 11 – Frequência de casos e óbitos confirmados segundo semana epidemiológica de ocorrência. Alagoas, 2020 e 2021.

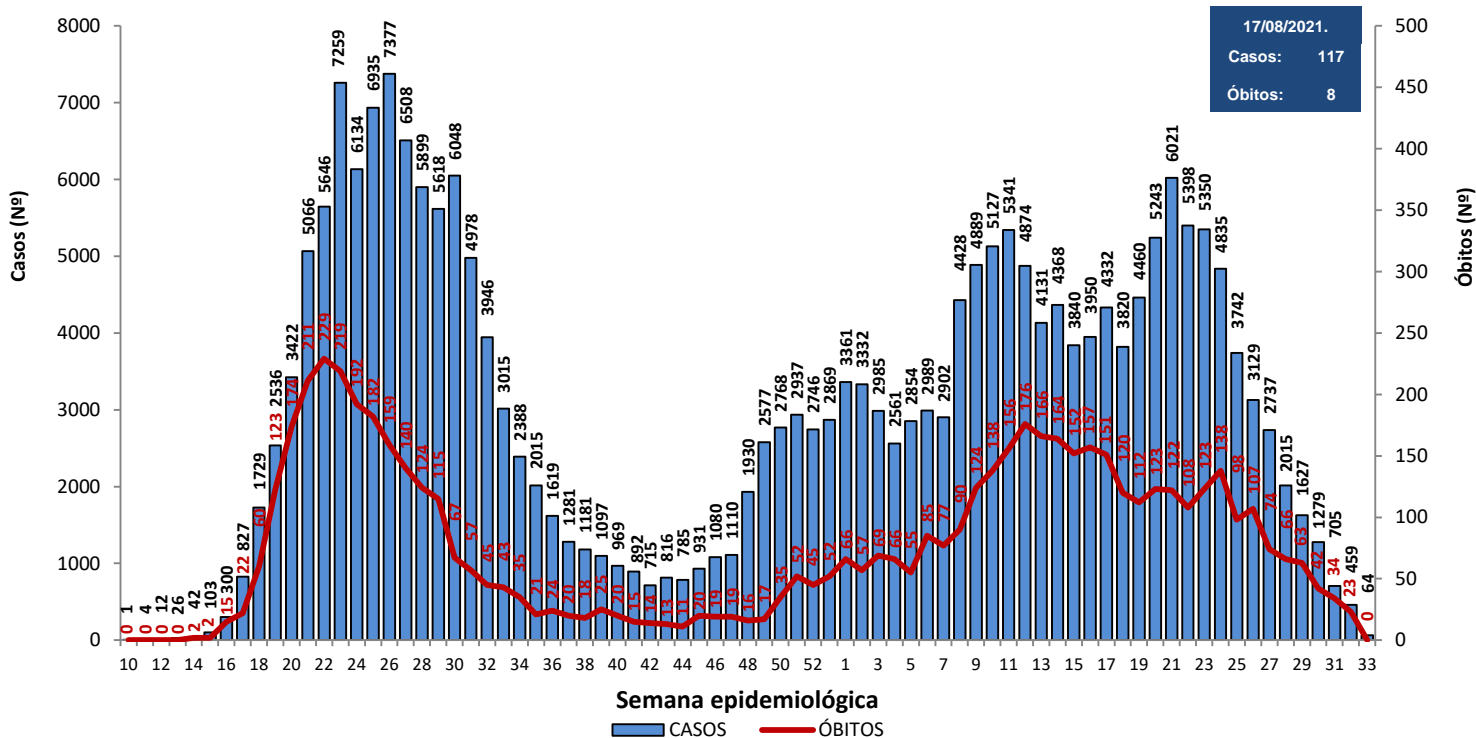

Fonte: CIEVS/AL dados em 17/08/2021.

Gráfico 12 – Frequência de casos por região (metropolitana e demais municípios) segundo semana epidemiológica de ocorrência. Alagoas, 2020 e 2021.

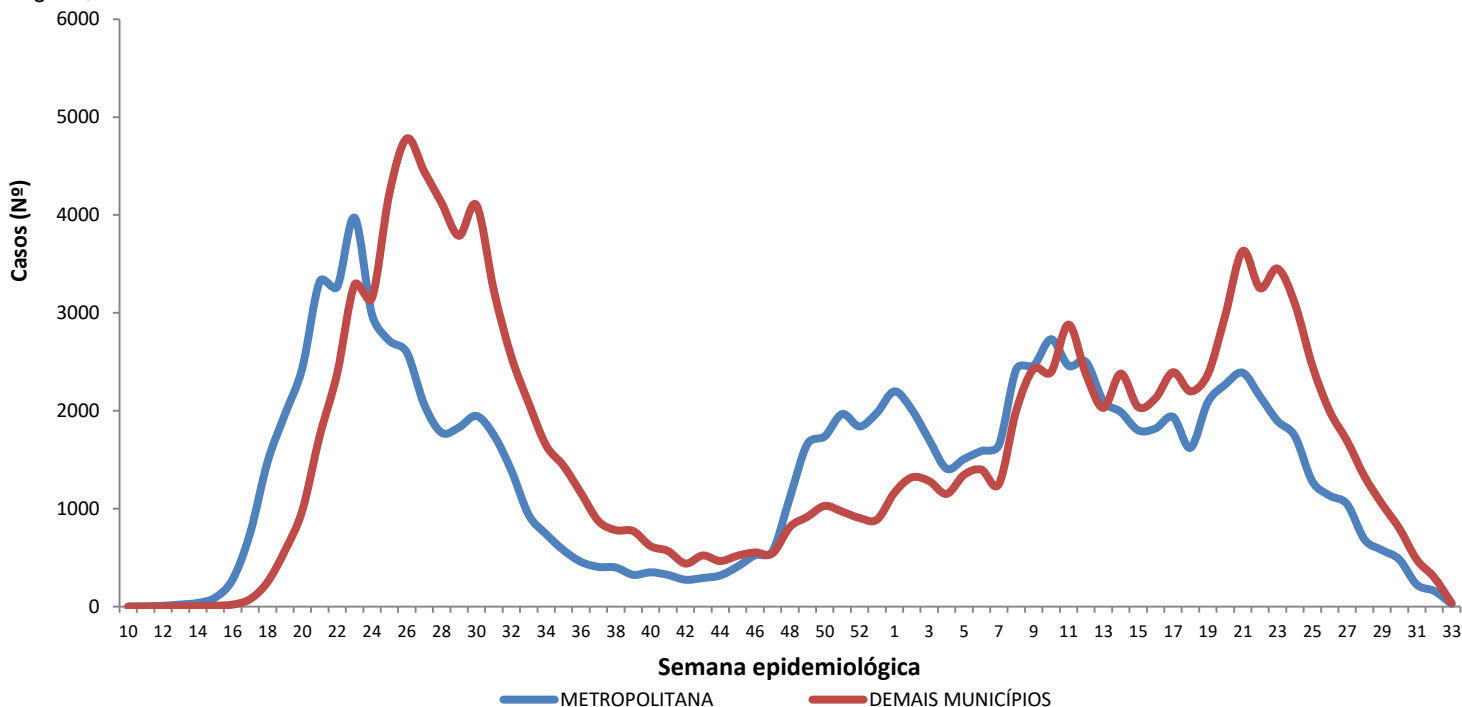

Região Metropolitana de Maceió – Barra de Santo Antônio, Barra de São Miguel, Coqueiro Seco, Maceió, Marechal Deodoro, Messias, Murici, Paripueira, Pilar, Rio Largo, Santa Luzia do Norte e Satuba.

Fonte: CIEVS/AL dados em 17/08/2021.

DISTRIBUIÇÃO ESPACIAL

**Figura 3** – Taxa de incidência acumulada (por 100.000 hab.) dos casos confirmados da COVID-19, segundo município de residência. Alagoas, 2020 e 2021.

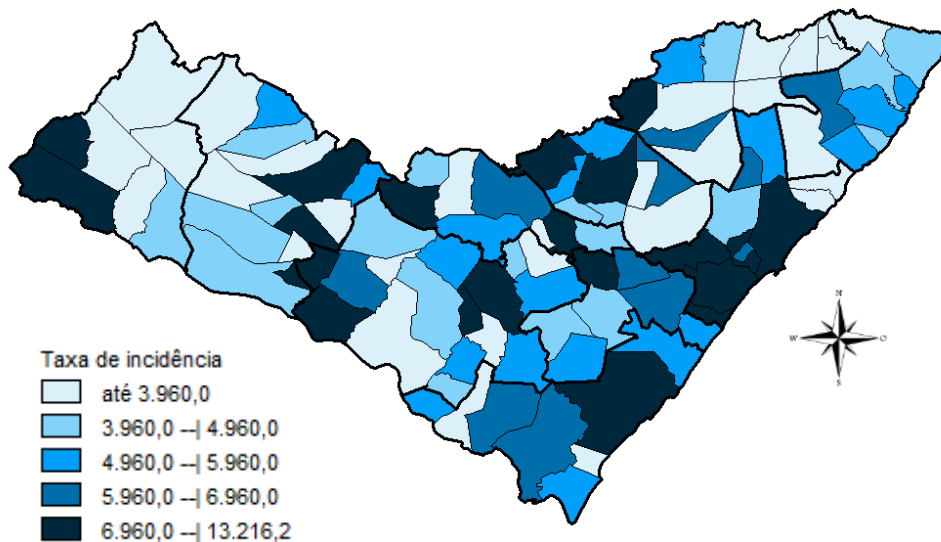

**Figura 4** – Taxa de incidência (por 100.000 hab.) dos casos confirmados da COVID-19, nos últimos 28 dias (20 de julho a 16 de agosto), segundo município de residência. Alagoas, 2021.

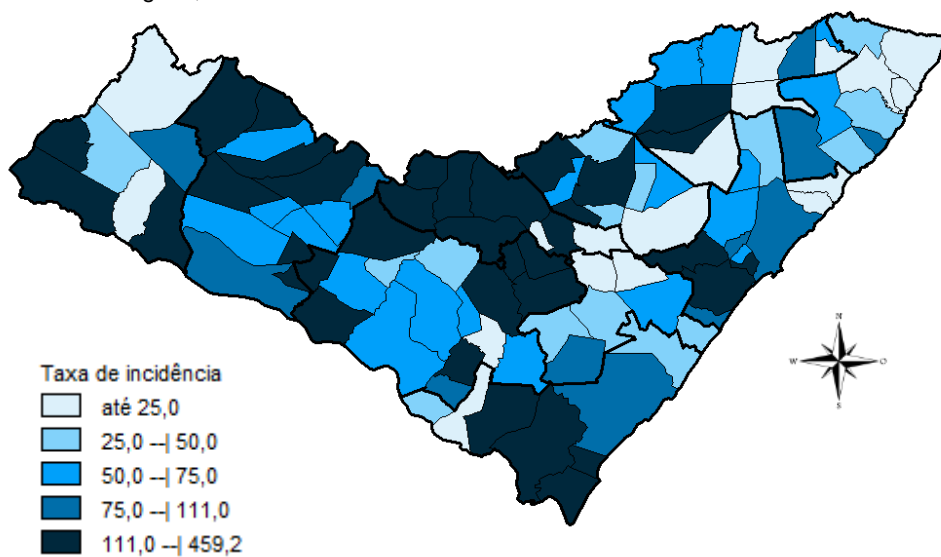

**Figura 5** – Taxa de mortalidade acumulada (por 100.000 hab.) dos casos confirmados da COVID-19, segundo município de residência. Alagoas, 2020 e 2021.

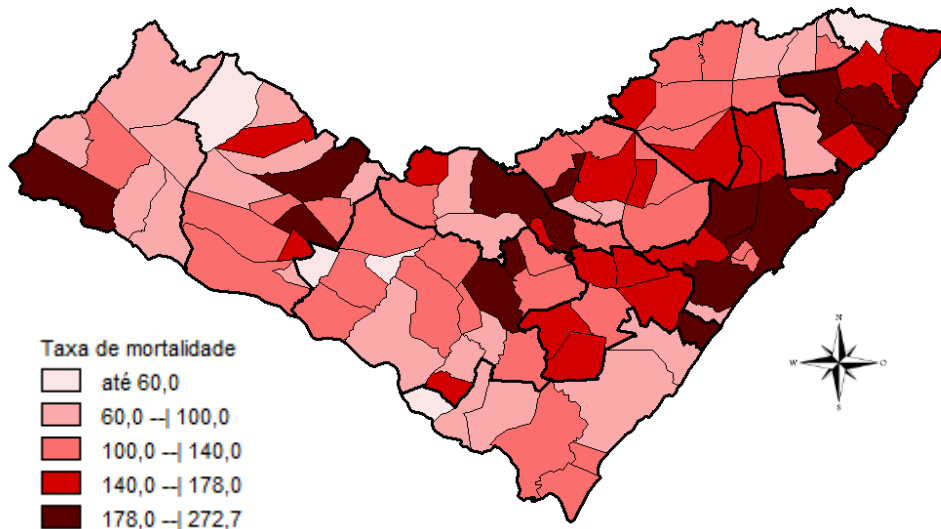

## DISTRIBUIÇÃO ESPACIAL

**Tabela 2** – Frequência de casos e óbitos confirmados de COVID-19, e casos em investigação segundo município de residência. Alagoas, 2020 e 2021.

MUNICÍPIO DE RESIDÊNCIA	CASOS	ÓBITOS	INVESTIGAÇÃO*	MUNICÍPIO DE RESIDÊNCIA	CASOS	ÓBITOS	INVESTIGAÇÃO*
Água Branca	540	23	3	Mata Grande	496	18	8
Anadia	1.447	30	1	Matriz do Camaragibe	1.501	44	0
Arapiraca	30.800	512	784	Messias	1.177	29	54
Atalaia	1.236	51	9	Minador do Negrão	242	9	2
Barra de Santo Antônio	459	32	10	Monteirópolis	275	12	3
Barra de São Miguel	629	8	7	Murici	1.037	47	17
Batalha	1.131	19	0	Novo Lino	228	12	0
Belém	126	7	4	Olho d'Água das Flores	1.608	40	5
Belo Monte	550	9	11	Olho d'Água do Casado	141	6	2
Boca da Mata	1.866	45	31	Olho d'Água Grande	210	9	0
Branquinha	668	12	9	Oliveira	461	15	21
Cacimbinhas	880	11	51	Ouro Branco	601	7	15
Cajueiro	633	30	5	Palestina	494	4	2
Campestre	264	6	0	Palmeira dos Índios	5.100	153	93
Campo Alegre	2.794	74	58	Pão de Açúcar	1.197	28	0
Campo Grande	546	9	0	Pariconha	755	8	7
Canapi	445	10	0	Paripueira	376	23	8
Capela	1.022	17	4	Passo de Camaragibe	812	22	1
Carneiros	377	10	4	Paulo Jacinto	410	14	5
Chã Preta	374	10	1	Penedo	4.337	79	120
Coité do Noia	515	20	21	Piaçabuçu	931	23	51
Colônia Leopoldina	357	18	12	Pilar	3.845	55	5
Coqueiro Seco	484	8	5	Pindoba	143	2	0
Coruripe	4.207	53	28	Piranhas	1.178	22	20
Craíbas	1.357	27	3	Poço das Trincheiras	526	9	21
Delmiro Gouveia	4.143	129	4	Porto Calvo	1.218	47	2
Dois Riachos	620	7	19	Porto de Pedras	386	14	9
Estrela de Alagoas	565	17	7	Porto Real do Colégio	598	17	32
Feira Grande	807	19	18	Quebrangulo	1.117	14	11
Feliz Deserto	167	5	0	Rio Largo	3.564	172	26
Flexeiras	671	19	5	Roteiro	363	14	21
Girau do Ponciano	1.882	44	1	Santa Luzia do Norte	505	9	2
Ibateguara	623	19	2	Santana do Ipanema	4.876	97	84
Igaci	1.394	20	9	Santana do Mundaú	762	18	2
Igreja Nova	1.512	21	40	São Brás	390	4	3
Inhapi	465	15	2	São José da Laje	1.192	29	0
Jacaré dos Homens	450	3	6	São José da Tapera	1.349	40	30
Jacuípe	180	4	3	São Luís do Quitunde	1.329	27	2
Japaratinga	446	15	0	São Miguel dos Campos	3.784	90	8
Jaramataia	116	3	19	São Miguel dos Milagres	326	15	1
Jequiá da Praia	620	11	21	São Sebastião	1.921	37	57
Joaquim Gomes	723	26	3	Satuba	1.117	38	16
Jundiá	160	5	0	Senador Rui Palmeira	408	11	8
Junqueiro	1.143	43	7	Tanque d'Arca	451	11	2
Lagoa da Canoa	1.267	21	107	Taquarana	729	24	2
Limoeiro de Anadia	1.491	33	105	Teotônio Vilela	2.229	68	74
Maceió	88.198	2.592	1.579	Traipu	636	24	0
Major Isidoro	915	23	24	União Dos Palmares	2.540	85	32
Mar Vermelho	164	3	5	Viçosa	1.832	37	133
Maragogi	1.631	49	5	<b>Total</b>	<b>233.285</b>	<b>5.974</b>	<b>4.135</b>
Maravilha	401	14	4				
Marechal Deodoro	6.571	113	59				
Maribondo	550	18	3				

Fonte: CIEVS/AL dados em 17/08/2021.

\* Casos notificados nos últimos 20 dias que estão aguardando encerramento com a classificação final nos sistemas de notificação (e-SUS e SIVEP) por parte dos estabelecimentos notificantes e/ou respectivos municípios.

TAXA DE INCIDÊNCIA

Gráfico 13 – Taxa de incidência (por 100.000 hab.) da COVID-19, segundo município de residência. Alagoas, 2020 e 2021.

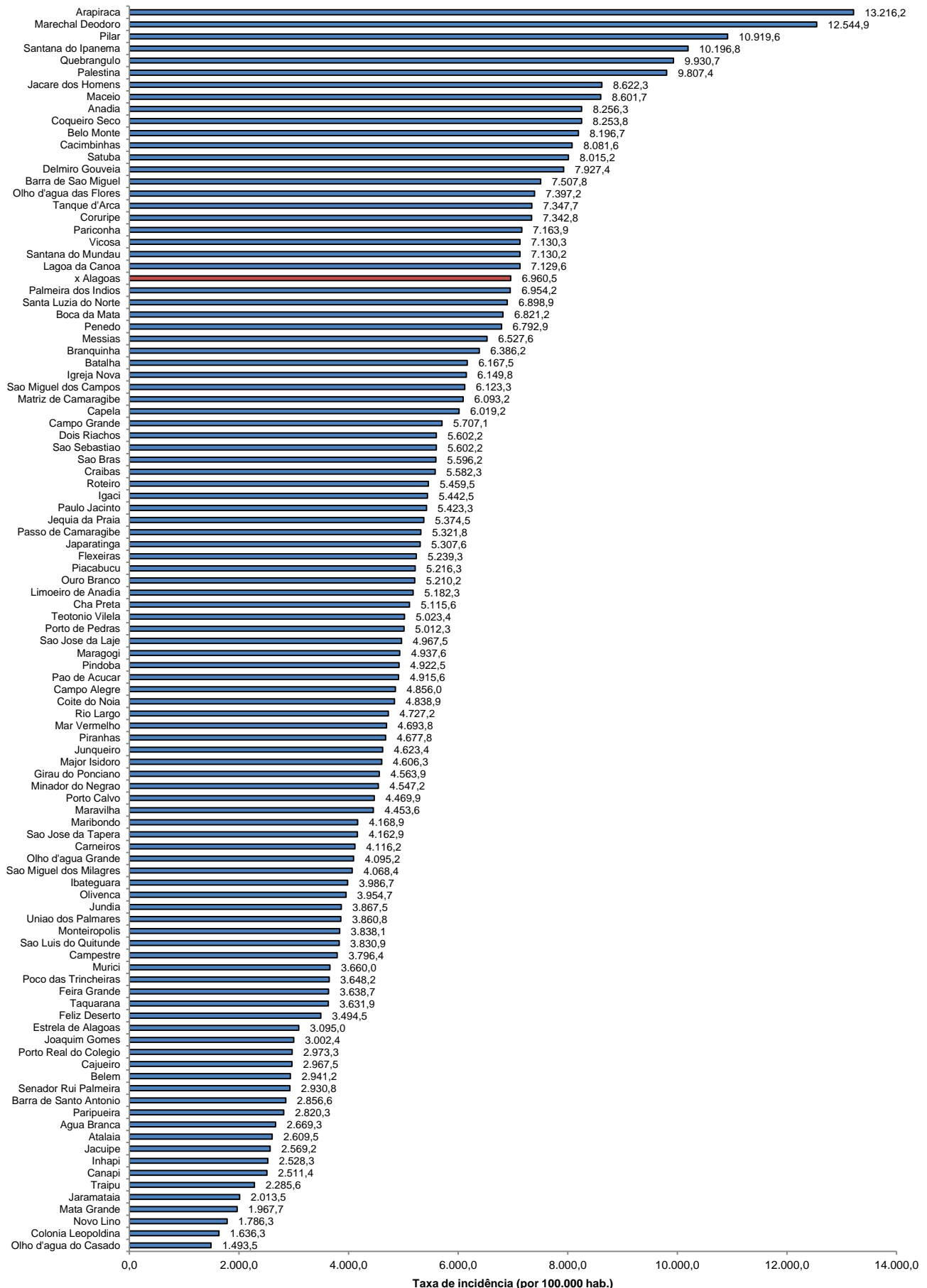

Fonte: CIEVS/AL dados em 17/08/2021. Estimativa TCU/IBGE 2020

TAXA DE INCIDÊNCIA

Gráfico 14 – Taxa de incidência (por 100.000 hab.) da COVID-19, nos últimos 28 dias (20 de julho a 16 de agosto), segundo município de residência. Alagoas, 2021.

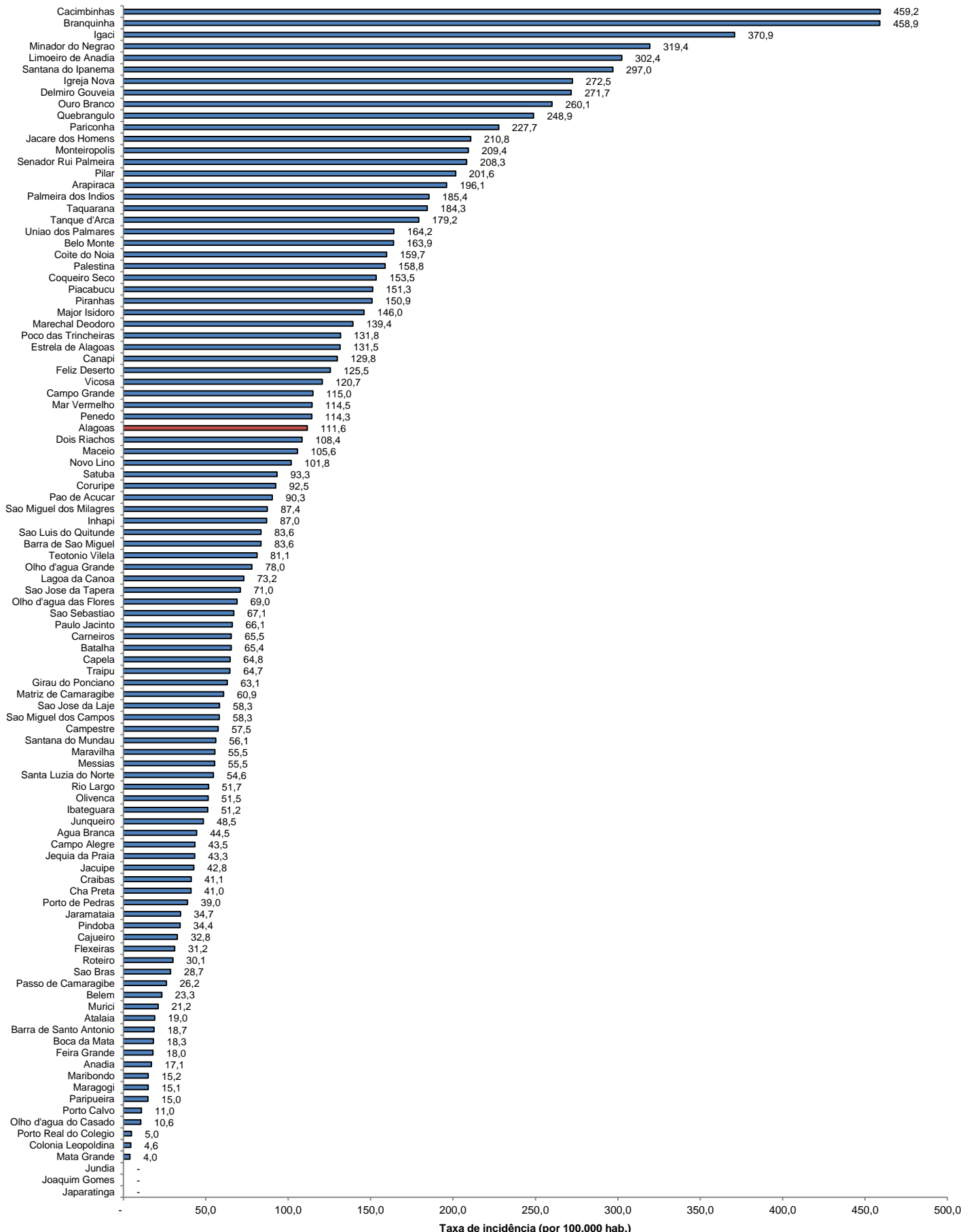

Fonte: CIEVS/AL dados em 17/08/2021. Estimativa TCU/IBGE 2020