

**Informe Epidemiológico - Monitoramento da Emergência - COVID-19**

**23 DE AGOSTO DE 2021**

**Nº 535**

**Tabela 1 –** Frequência de casos segundo classificação operacional para COVID-19. Alagoas, 2020 e 2021.

Casos Notificados	Em investigação*		Casos Confirmados		Casos Descartados		Casos Recuperados		Óbito/Letalidade	
	Nº	%	Nº	%	Nº	%	Nº	%	Nº	%
605.211	3.842	0,6%	234.201	38,7%	367.168	60,7%	227.239	97,0%	6.022	2,6%

Fonte: CIEVS/AL dados em 23/08/2021.

\* Casos notificados nos últimos 20 dias que estão aguardando encerramento com a classificação final nos sistemas de notificação (e-SUS e SIVEP) por parte dos estabelecimentos notificantes e/ou respectivos municípios. Este Dado não representa número de amostra em análise laboratorial no LACEN, sendo esta informação expressa no gráfico 09.

**SÍNDROME GRIPAL (SG)**

**Figura 1 –** Casos confirmados de SG por COVID-19, segundo sexo. Alagoas, 2020 e 2021.

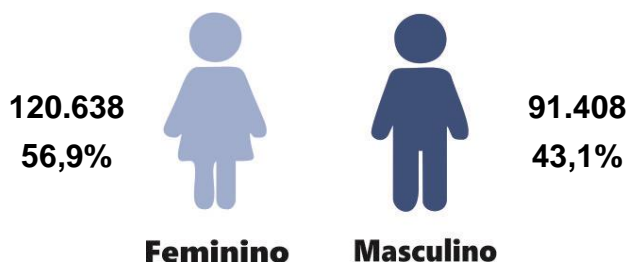

Fonte: CIEVS/AL dados em 23/08/2021.

**Gráfico 1 –** Frequência de casos confirmados de SG por COVID-19, segundo evolução. Alagoas, 2020 e 2021.

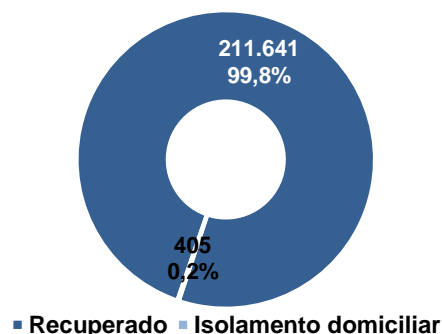

Fonte: CIEVS/AL dados em 23/08/2021.

**Gráfico 2 –** Casos confirmados de SG por COVID-19, segundo faixa etária. Alagoas, 2020 e 2021.

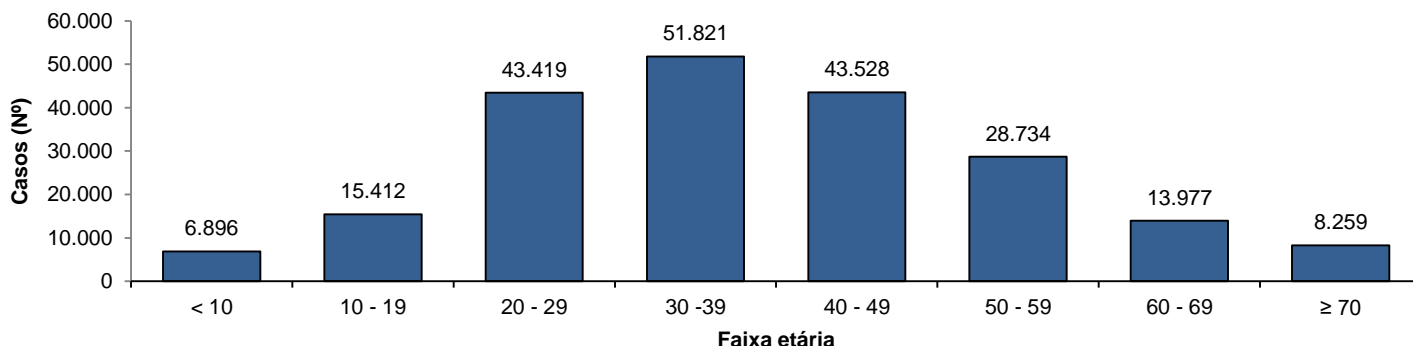

Fonte: CIEVS/AL dados em 23/08/2021.

**SÍNDROME RESPIRATÓRIA AGUDA GRAVE (SRAG)**

**Figura 2 –** Casos confirmados de SRAG por COVID-19, segundo sexo. Alagoas, 2020 e 2021.

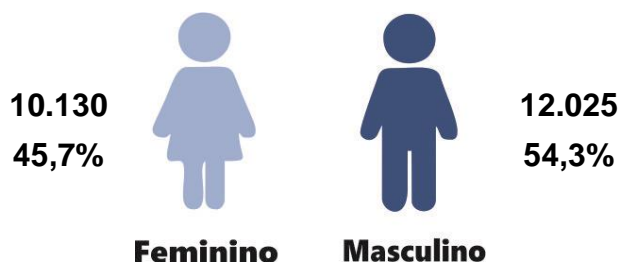

Fonte: CIEVS/AL dados em 23/08/2021.

**Gráfico 3 –** Frequência de casos confirmados de SRAG por COVID-19, segundo evolução. Alagoas, 2020 e 2021.

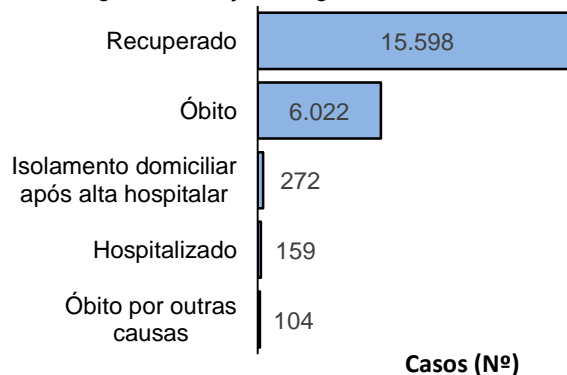

Fonte: CIEVS/AL dados em 23/08/2021.

**Gráfico 4** – Frequência da faixa etária dos casos confirmados de SRAG por COVID-19. Alagoas, 2020 e 2021.

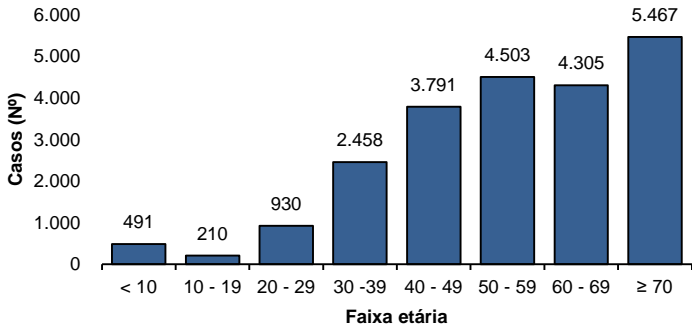

Fonte: CIEVS/AL dados em 23/08/2021.

**Gráfico 5** – Frequência de casos confirmados de SRAG por COVID-19, segundo raça/cor. Alagoas, 2020 e 2021.

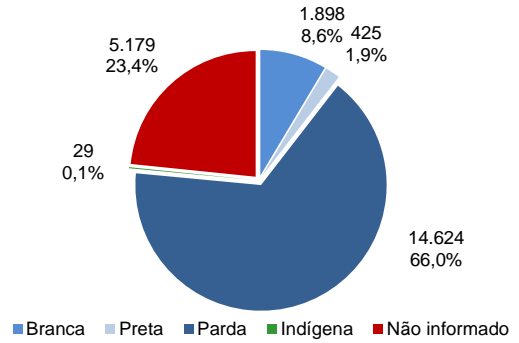

Fonte: CIEVS/AL dados em 23/08/2021.

### ÓBITOS CONFIRMADOS

**Gráfico 6** – Pirâmide etária dos óbitos confirmados por COVID-19, segundo sexo. Alagoas, 2020 e 2021.

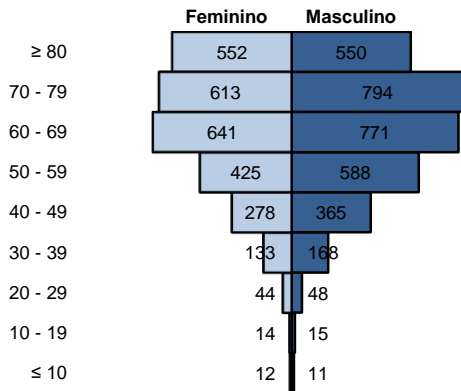

Fonte: CIEVS/AL dados em 23/08/2021.

**Gráfico 7** – Frequência de óbitos confirmados por COVID-19, segundo raça/cor. Alagoas, 2020 e 2021.

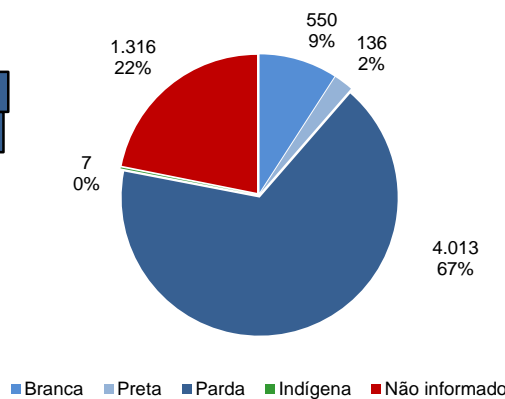

Fonte: CIEVS/AL dados em 23/08/2021.

**Gráfico 8** – Frequência dos óbitos confirmados por COVID-19, segundo comorbidade e fator de risco. Alagoas, 2020 e 2021.

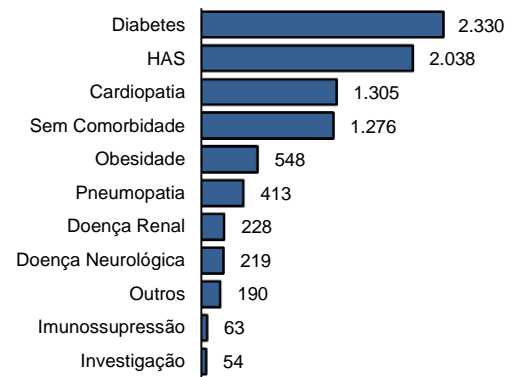

Fonte: CIEVS/AL dados em 23/08/2021.

### DIAGNÓSTICO LABORATORIAL

**Gráfico 9** – Número de exames recebidos e liberados pelo LACEN/AL, segundo mês de solicitação. Alagoas, 2020 e 2021.

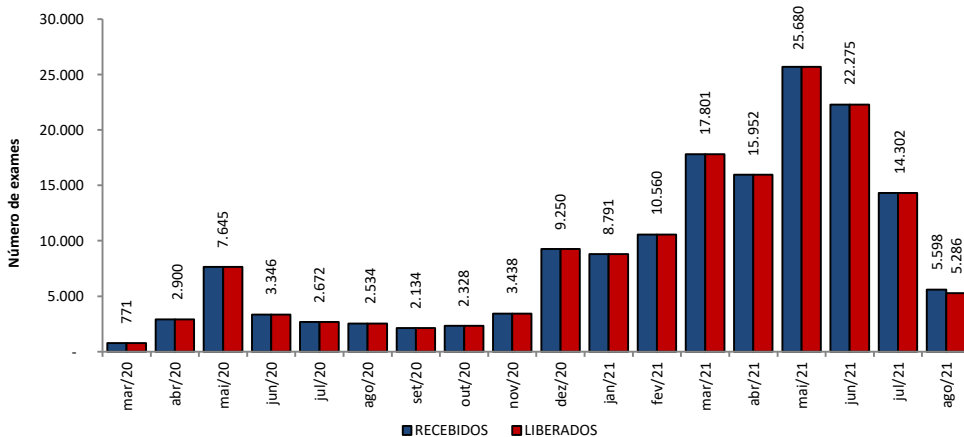

Fonte: LACEN/AL dados em 23/08/2021.

**Gráfico 10** – Proporção de resultados confirmados e descartados por diagnóstico laboratorial realizado por RT-PCR, segundo mês de solicitação. Alagoas, 2020 e 2021.

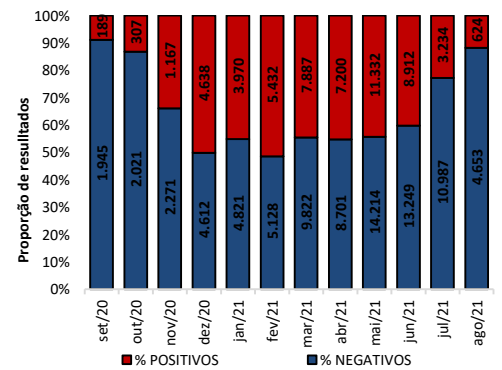

Fonte: LACEN/AL dados em 23/08/2021.

### TESTES LABORATORIAIS

QUANTITATIVO GERAL DE TESTES REALIZADOS EM 22/08/2021	
<b>Testes Rápidos (TR)</b>	<b>*11</b>
Positivos	3
Negativos	8
<b>Testes RT - PCR</b>	<b>111</b>
Confirmados	18
Descartados	93
ESTOQUE DE TESTES DISPONÍVEIS PARA DIAGNÓSTICO	
Testes Rápidos (TR)	31.420
Kit amplificação RT-PCR (Reações)	12.117

\*Dados referentes a Unidade de Emergência de Síndromes Gripais de Maceió, Arapiraca não enviou.

### CRITÉRIOS DE CONFIRMAÇÃO

CRITÉRIO	Nº	%
<b>Laboratorial</b>	<b>222.206</b>	<b>94,9</b>
Teste Rápido	142.675	60,9
RT-PCR	76.163	32,5
Sorologia	3.255	1,4
Não Informado	113	0,0
<b>Clínico</b>	<b>6.901</b>	<b>2,9</b>
Clínico-Epidemiológico	4.817	2,1
Clínico-Imagem	277	0,1

Fonte: CIEVS/AL dados em 23/08/2021.

PROFISSIONAIS DA SAÚDE

Casos Confirmados (Geral)

234.201

Profissionais da Saúde Confirmados

7.651

Percentual de Confirmados

3,3%

Fonte: e-SUS VE dados em 23/08/2021.

EVOLUÇÃO DE CASOS E ÓBITOS POR SEMANA EPIDEMIOLÓGICA

Gráfico 11 – Frequência de casos e óbitos confirmados segundo semana epidemiológica de ocorrência. Alagoas, 2020 e 2021.

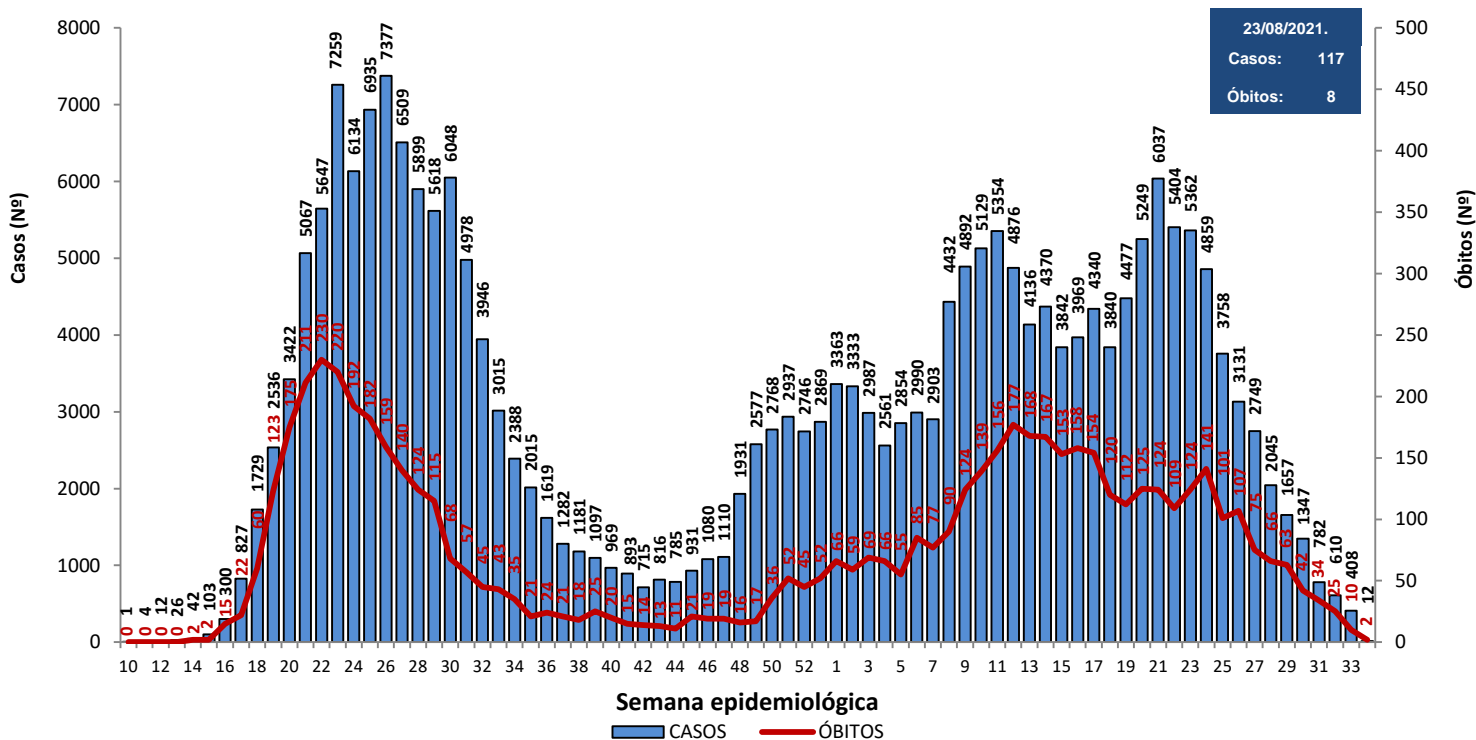

Fonte: CIEVS/AL dados em 23/08/2021.

Gráfico 12 – Frequência de casos por região (metropolitana e demais municípios) segundo semana epidemiológica de ocorrência. Alagoas, 2020 e 2021.

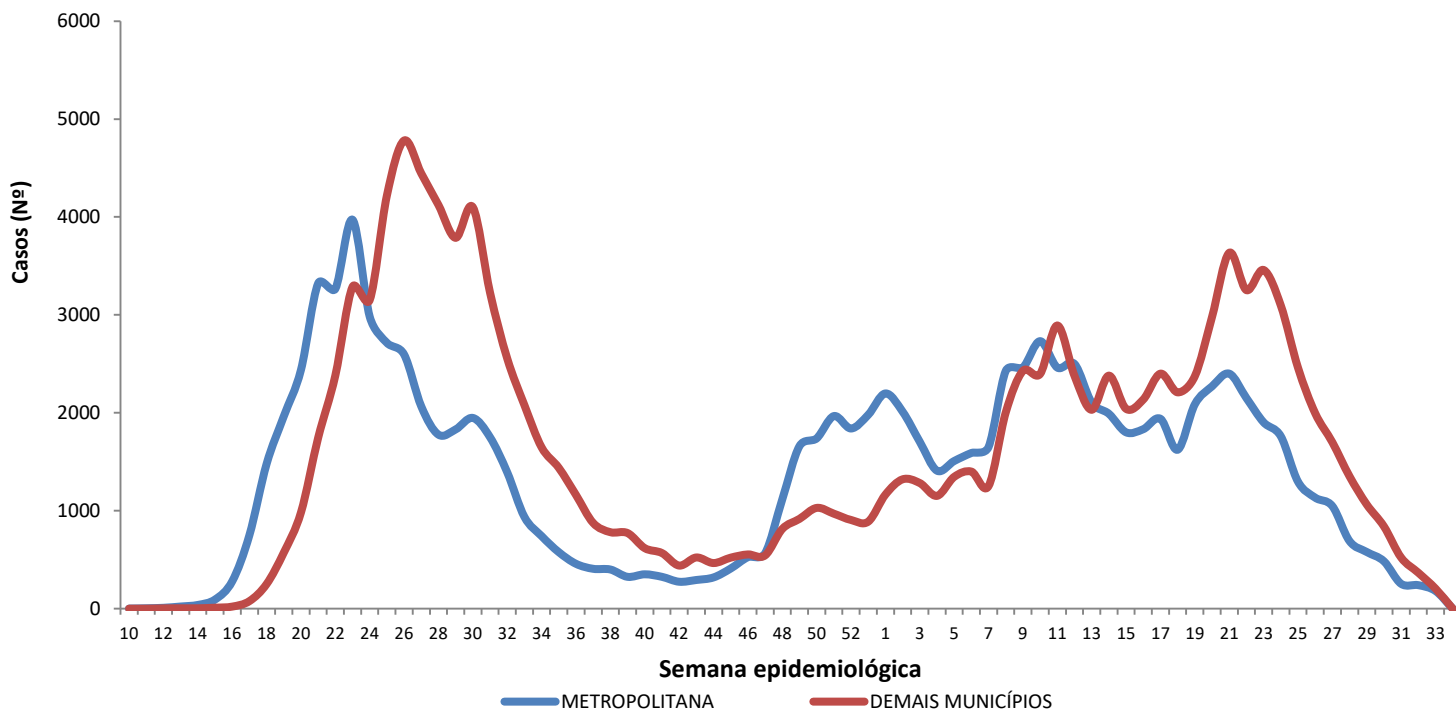

Região Metropolitana de Maceió – Barra de Santo Antônio, Barra de São Miguel, Coqueiro Seco, Maceió, Marechal Deodoro, Messias, Murici, Paripueira, Pilar, Rio Largo, Santa Luzia do Norte e Satuba.

Fonte: CIEVS/AL dados em 23/08/2021.

DISTRIBUIÇÃO ESPACIAL

**Figura 3** – Taxa de incidência acumulada (por 100.000 hab.) dos casos confirmados da COVID-19, segundo município de residência. Alagoas, 2020 e 2021.

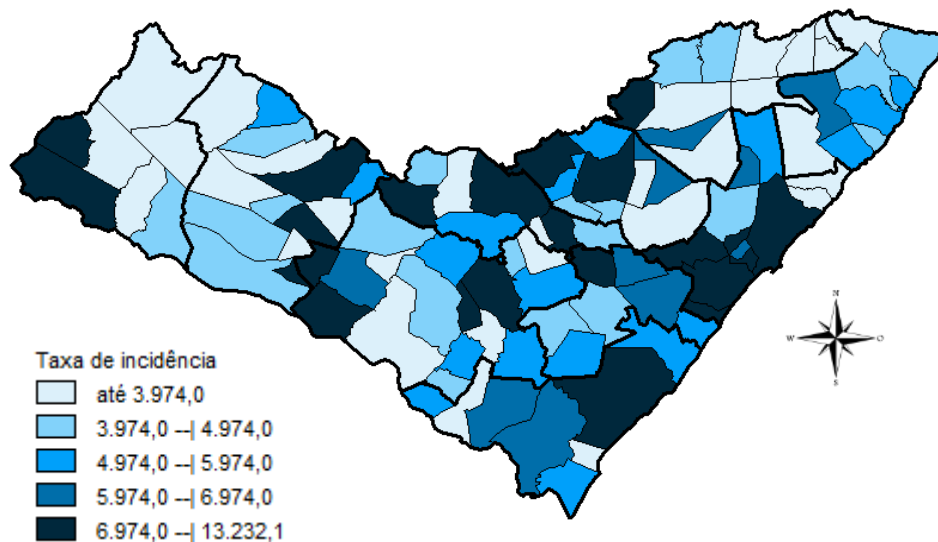

Fonte: CIEVS/AL dados em 23/08/2021.

**Figura 4** – Taxa de incidência (por 100.000 hab.) dos casos confirmados da COVID-19, nos últimos 28 dias (26 de julho a 22 de agosto), segundo município de residência. Alagoas, 2021.

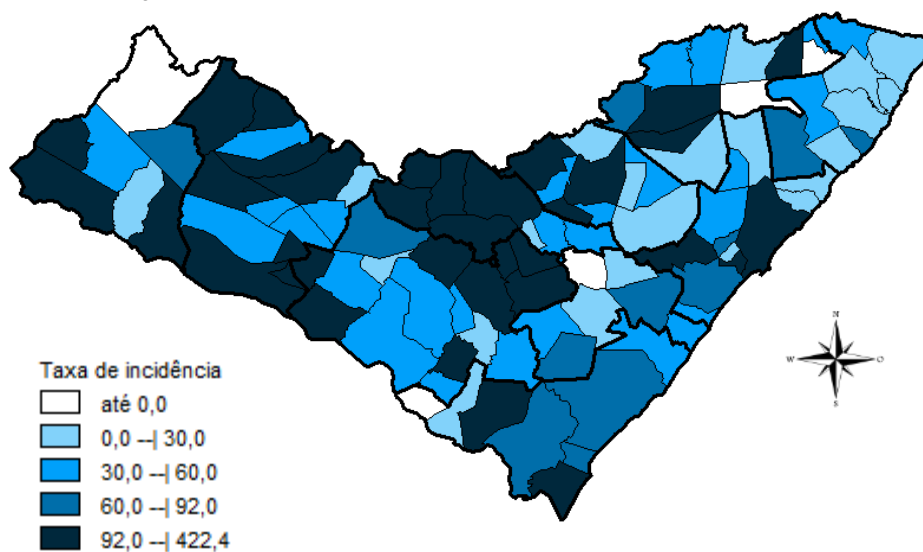

Fonte: CIEVS/AL dados em 23/08/2021.

**Figura 5** – Taxa de mortalidade acumulada (por 100.000 hab.) dos casos confirmados da COVID-19, segundo município de residência. Alagoas, 2020 e 2021.

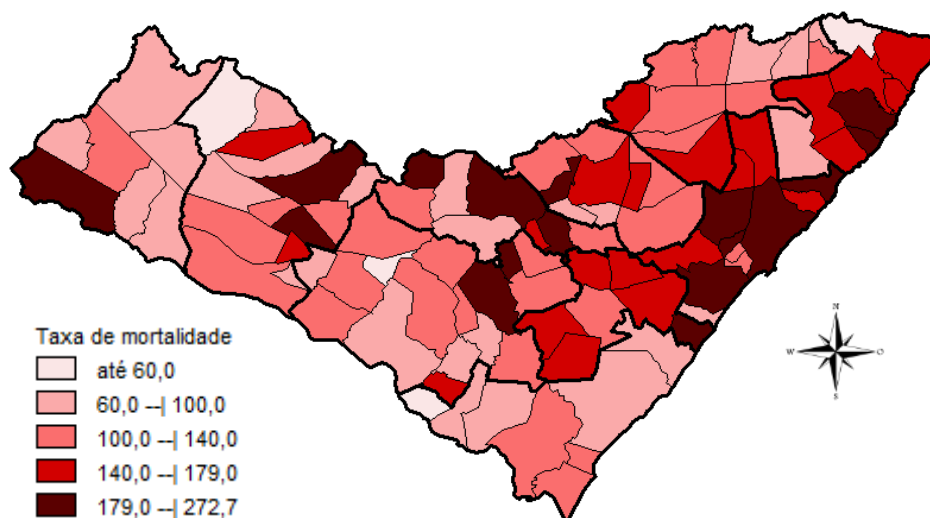

Fonte: CIEVS/AL dados em 23/08/2021.

## DISTRIBUIÇÃO ESPACIAL

**Tabela 2** – Frequência de casos e óbitos confirmados de COVID-19, e casos em investigação segundo município de residência. Alagoas, 2020 e 2021.

MUNICÍPIO DE RESIDÊNCIA	CASOS	ÓBITOS	INVESTIGAÇÃO*	MUNICÍPIO DE RESIDÊNCIA	CASOS	ÓBITOS	INVESTIGAÇÃO*
Água Branca	541	23	3	Mata Grande	496	18	9
Anadia	1.448	30	3	Matriz do Camaragibe	1.505	44	0
Arapiraca	30.866	514	747	Messias	1.179	29	36
Atalaia	1.236	51	8	Minador do Negrão	242	10	1
Barra de Santo Antônio	460	32	15	Monteirópolis	278	13	4
Barra de São Miguel	632	8	11	Murici	1.038	47	7
Batalha	1.133	19	0	Novo Lino	231	12	0
Belém	126	7	5	Olho d'Água das Flores	1.636	40	4
Belo Monte	553	9	11	Olho d'Água do Casado	141	6	0
Boca da Mata	1.867	45	16	Olho d'Água Grande	210	9	0
Branquinha	677	12	17	Oliveira	462	16	8
Cacimbinhas	895	11	48	Ouro Branco	606	8	14
Cajueiro	636	30	0	Palestina	498	4	5
Campestre	264	6	3	Palmeira dos Índios	5.121	155	75
Campo Alegre	2.797	74	34	Pão de Açúcar	1.211	28	1
Campo Grande	548	9	0	Pariconha	757	8	5
Canapi	445	10	0	Paripueira	378	23	8
Capela	1.022	17	2	Passo de Camaragibe	812	22	1
Carneiros	377	10	2	Paulo Jacinto	410	14	5
Chã Preta	374	10	0	Penedo	4.340	80	114
Coité do Noia	524	20	16	Piaçabuçu	939	23	35
Colônia Leopoldina	357	18	9	Pilar	3.863	59	4
Coqueiro Seco	485	8	6	Pindoba	143	2	0
Coruripe	4.211	54	18	Piranhas	1.186	23	18
Craíbas	1.406	27	1	Poço das Trincheiras	547	9	13
Delmiro Gouveia	4.155	130	4	Porto Calvo	1.218	47	2
Dois Riachos	620	7	7	Porto de Pedras	386	14	3
Estrela de Alagoas	577	17	8	Porto Real do Colégio	600	20	46
Feira Grande	809	19	10	Quebrangulo	1.117	14	18
Feliz Deserto	167	5	0	Rio Largo	3.573	172	22
Flexeiras	672	19	2	Roteiro	363	14	28
Girau do Ponciano	1.884	44	3	Santa Luzia do Norte	505	9	4
Ibateguara	624	19	5	Santana do Ipanema	4.895	97	45
Igaci	1.397	20	11	Santana do Mundaú	763	18	1
Igreja Nova	1.522	21	61	São Brás	390	4	7
Inhapi	466	16	2	São José da Laje	1.192	29	0
Jacaré dos Homens	453	4	6	São José da Tapera	1.352	40	36
Jacuípe	180	4	4	São Luís do Quitunde	1.336	27	1
Japaratinga	447	15	2	São Miguel dos Campos	3.808	90	12
Jaramataia	116	3	0	São Miguel dos Milagres	326	15	1
Jequiá da Praia	622	11	18	São Sebastião	1.923	37	36
Joaquim Gomes	723	26	12	Satuba	1.119	38	10
Jundiá	160	5	0	Senador Rui Palmeira	409	11	12
Junqueiro	1.143	44	7	Tanque d'Arca	451	11	0
Lagoa da Canoa	1.319	21	95	Taquarana	735	24	4
Limoeiro de Anadia	1.512	33	64	Teotônio Vilela	2.236	68	66
Maceió	88.537	2.614	1.621	Traipu	638	24	0
Major Isidoro	917	23	28	União Dos Palmares	2.563	86	32
Mar Vermelho	165	3	5	Viçosa	1.837	37	107
Maragogi	1.633	50	4	<b>Total</b>	<b>234.201</b>	<b>6.022</b>	<b>3.842</b>
Maravilha	401	15	1				
Marechal Deodoro	6.583	114	26				
Maribondo	553	18	1				

Fonte: CIEVS/AL dados em 23/08/2021.

\* Casos notificados nos últimos 20 dias que estão aguardando encerramento com a classificação final nos sistemas de notificação (e-SUS e SIVEP) por parte dos estabelecimentos notificantes e/ou respectivos municípios.

TAXA DE INCIDÊNCIA

Gráfico 13 – Taxa de incidência (por 100.000 hab.) da COVID-19, segundo município de residência. Alagoas, 2020 e 2021.

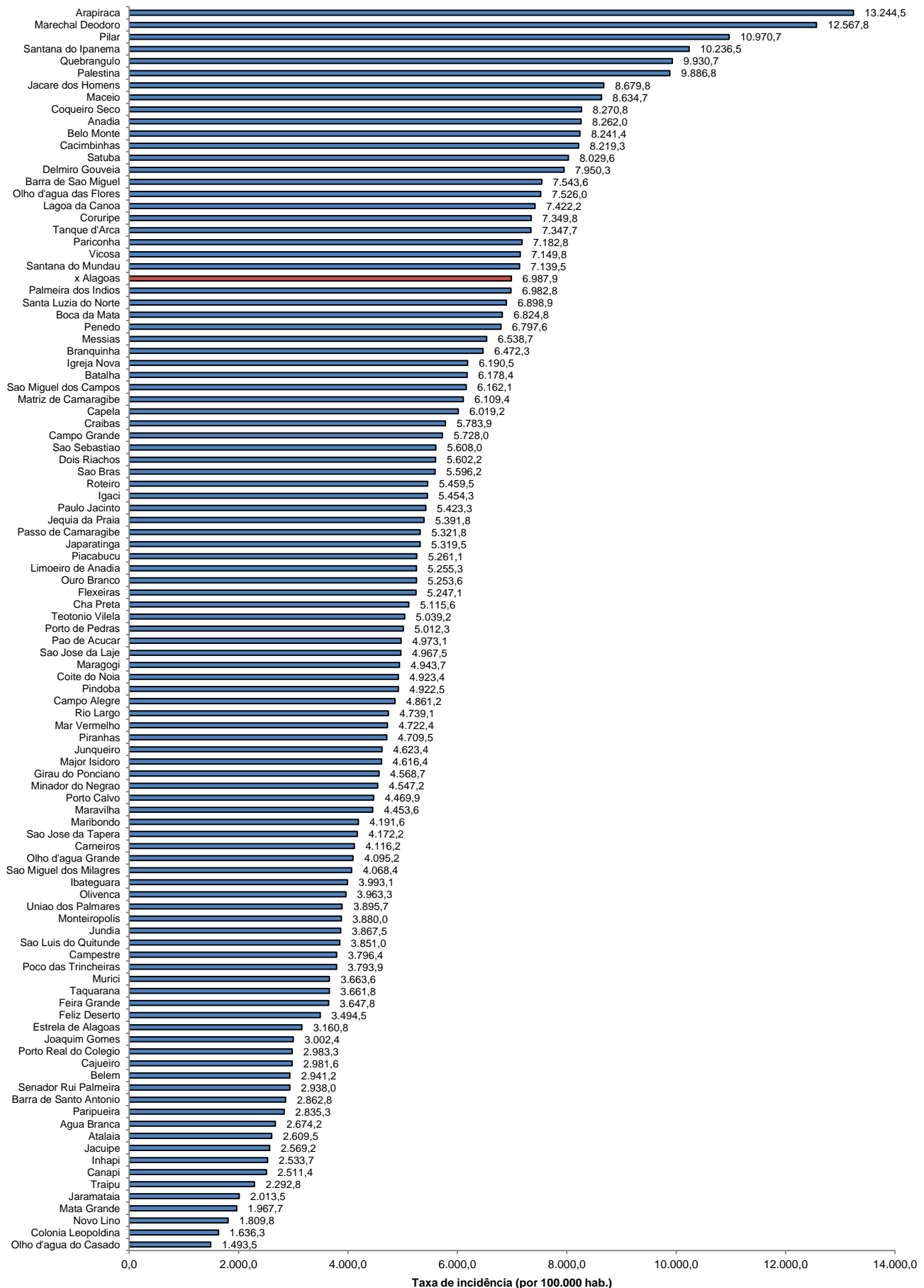

Fonte: CIEVS/AL dados em 23/08/2021. Estimativa TCU/IBGE 2020

TAXA DE INCIDÊNCIA

Gráfico 14 – Taxa de incidência (por 100.000 hab.) da COVID-19, nos últimos 28 dias (26 de julho a 22 de agosto), segundo município de residência. Alagoas, 2021.

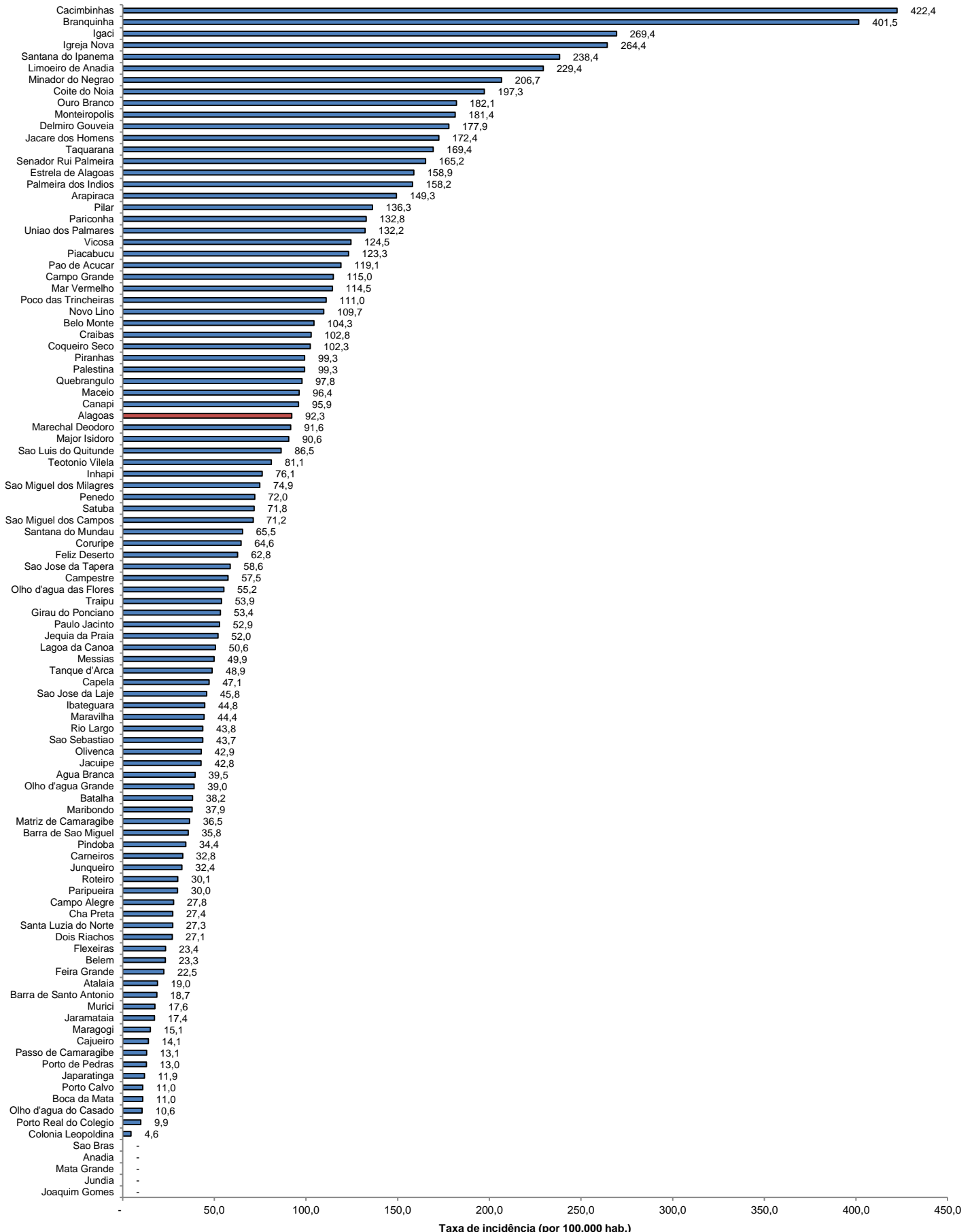

Fonte: CIEVS/AL dados em 23/08/2021. Estimativa TCU/IBGE 2020