

**Informe Epidemiológico - Monitoramento da Emergência - COVID-19**

**25 DE AGOSTO DE 2021**

**Nº 537**

**Tabela 1** – Frequência de casos segundo classificação operacional para COVID-19. Alagoas, 2020 e 2021.

Casos Notificados	Em investigação*		Casos Confirmados		Casos Descartados		Casos Recuperados		Óbito/Letalidade	
	Nº	%	Nº	%	Nº	%	Nº	%	Nº	%
606.920	4.276	0,7%	234.729	38,7%	367.915	60,6%	227.606	97,0%	6.036	2,6%

Fonte: CIEVS/AL dados em 25/08/2021.

\* Casos notificados nos últimos 20 dias que estão aguardando encerramento com a classificação final nos sistemas de notificação (e-SUS e SIVEP) por parte dos estabelecimentos notificantes e/ou respectivos municípios. Este Dado não representa número de amostra em análise laboratorial no LACEN, sendo esta informação expressa no gráfico 09.

**SÍNDROME GRIPAL (SG)**

**Figura 1** – Casos confirmados de SG por COVID-19, segundo sexo. Alagoas, 2020 e 2021.

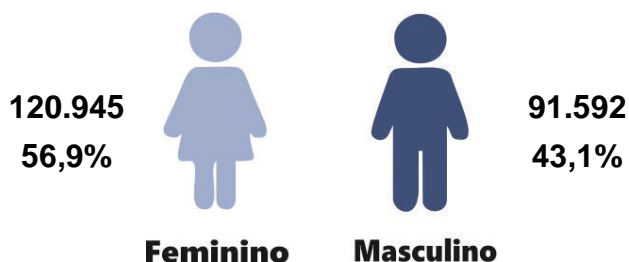

Fonte: CIEVS/AL dados em 25/08/2021.

**Gráfico 1** – Frequência de casos confirmados de SG por COVID-19, segundo evolução. Alagoas, 2020 e 2021.

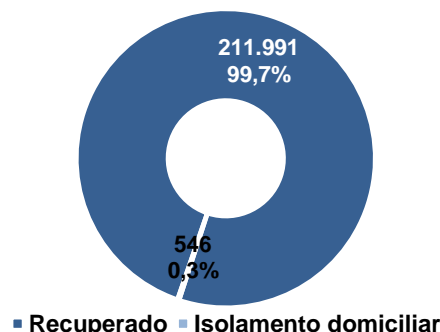

Fonte: CIEVS/AL dados em 25/08/2021.

**Gráfico 2** – Casos confirmados de SG por COVID-19, segundo faixa etária. Alagoas, 2020 e 2021.

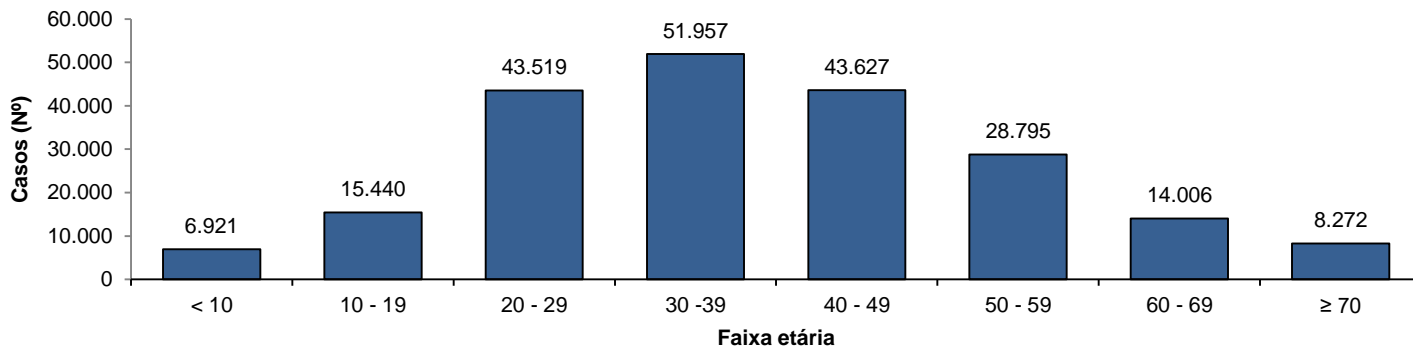

Fonte: CIEVS/AL dados em 25/08/2021.

**SÍNDROME RESPIRATÓRIA AGUDA GRAVE (SRAG)**

**Figura 2** – Casos confirmados de SRAG por COVID-19, segundo sexo. Alagoas, 2020 e 2021.

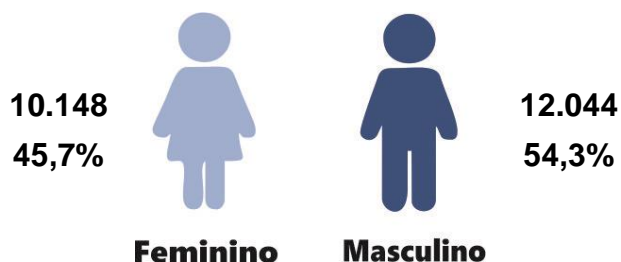

Fonte: CIEVS/AL dados em 25/08/2021.

**Gráfico 3** – Frequência de casos confirmados de SRAG por COVID-19, segundo evolução. Alagoas, 2020 e 2021.

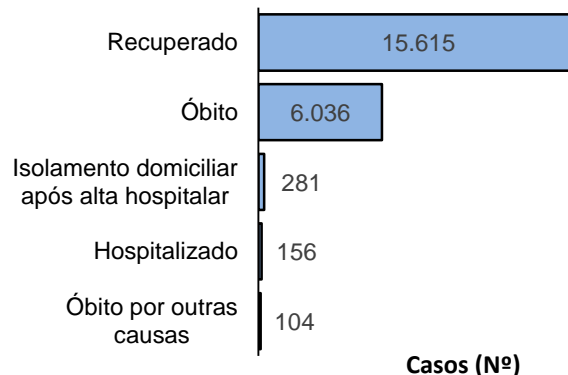

Fonte: CIEVS/AL dados em 25/08/2021.

**Gráfico 4** – Frequência da faixa etária dos casos confirmados de SRAG por COVID-19. Alagoas, 2020 e 2021.

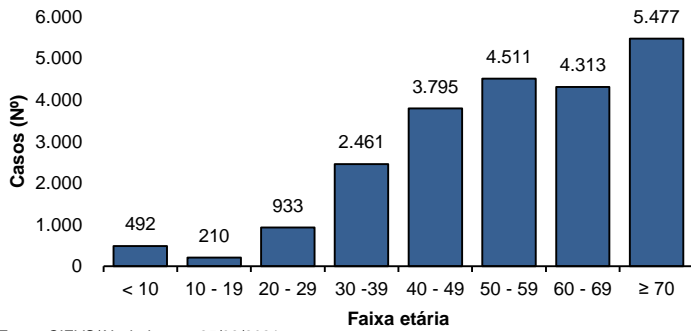

Fonte: CIEVS/AL dados em 25/08/2021.

**Gráfico 5** – Frequência de casos confirmados de SRAG por COVID-19, segundo raça/cor. Alagoas, 2020 e 2021.

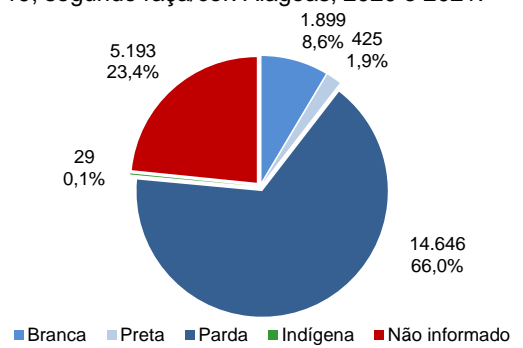

Fonte: CIEVS/AL dados em 25/08/2021.

### ÓBITOS CONFIRMADOS

**Gráfico 6** – Pirâmide etária dos óbitos confirmados por COVID-19, segundo sexo. Alagoas, 2020 e 2021.

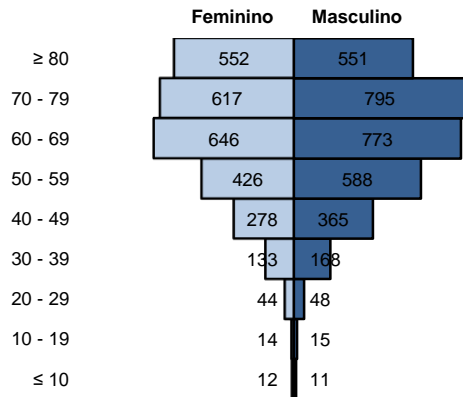

Fonte: CIEVS/AL dados em 25/08/2021.

**Gráfico 7** – Frequência de óbitos confirmados por COVID-19, segundo raça/cor. Alagoas, 2020 e 2021.

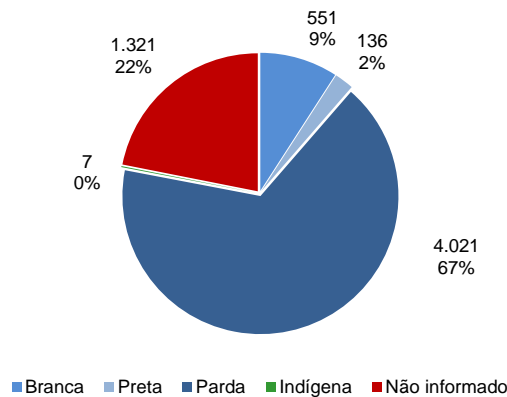

Fonte: CIEVS/AL dados em 25/08/2021.

**Gráfico 8** – Frequência dos óbitos confirmados por COVID-19, segundo comorbidade e fator de risco. Alagoas, 2020 e 2021.

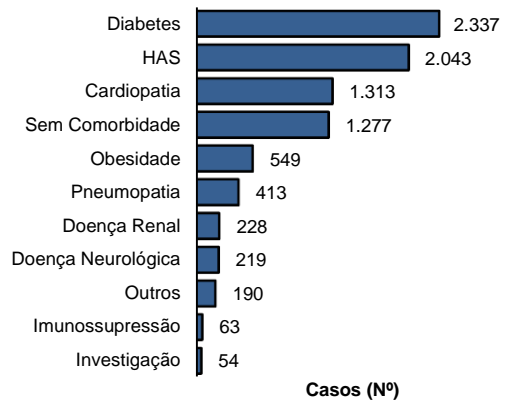

Fonte: CIEVS/AL dados em 25/08/2021.

### DIAGNÓSTICO LABORATORIAL

**Gráfico 9** – Número de exames recebidos e liberados pelo LACEN/AL, segundo mês de solicitação. Alagoas, 2020 e 2021.

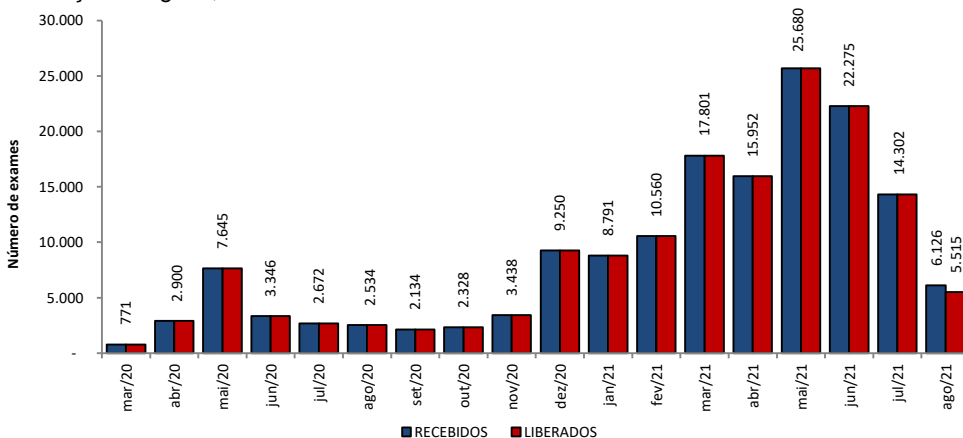

Fonte: LACEN/AL dados em 25/08/2021.

**Gráfico 10** – Proporção de resultados confirmados e descartados por diagnóstico laboratorial realizado por RT-PCR, segundo mês de solicitação. Alagoas, 2020 e 2021.

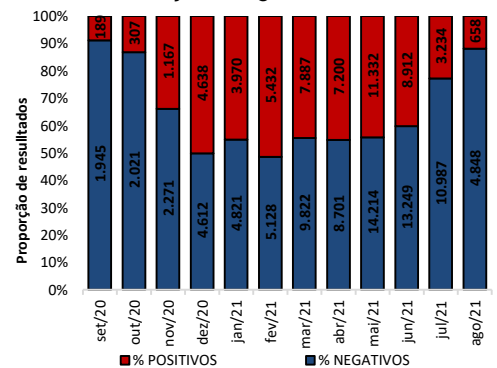

Fonte: LACEN/AL dados em 25/08/2021.

### TESTES LABORATORIAIS

QUANTITATIVO GERAL DE TESTES REALIZADOS EM 24/08/2021	
<b>Testes Rápidos (TR)</b>	<b>34</b>
Positivos	1
Negativos	33
<b>Testes RT - PCR</b>	<b>137</b>
Confirmados	21
Descartados	116
ESTOQUE DE TESTES DISPONÍVEIS PARA DIAGNÓSTICO	
Testes Rápidos (TR)	31.420
Kit amplificação RT-PCR (Reações)	13.863

### CRITÉRIOS DE CONFIRMAÇÃO

CRITÉRIO	Nº	%
<b>Laboratorial</b>	<b>222.730</b>	<b>94,9</b>
Teste Rápido	142.902	60,9
RT-PCR	76.431	32,6
Sorologia	3.283	1,4
Não Informado	114	0,0
<b>Clínico</b>	<b>6.901</b>	<b>2,9</b>
Clínico-Epidemiológico	4.817	2,1
Clínico-Imagem	281	0,1

Fonte: CIEVS/AL dados em 25/08/2021.

PROFISSIONAIS DA SAÚDE

Casos Confirmados (Geral)	234.729	Profissionais da Saúde Confirmados	7.654	Percentual de Confirmados	3,3%
---------------------------	---------	------------------------------------	-------	---------------------------	------

Fonte: e-SUS VE dados em 25/08/2021.

EVOLUÇÃO DE CASOS E ÓBITOS POR SEMANA EPIDEMIOLÓGICA

Gráfico 11 – Frequência de casos e óbitos confirmados segundo semana epidemiológica de ocorrência. Alagoas, 2020 e 2021.

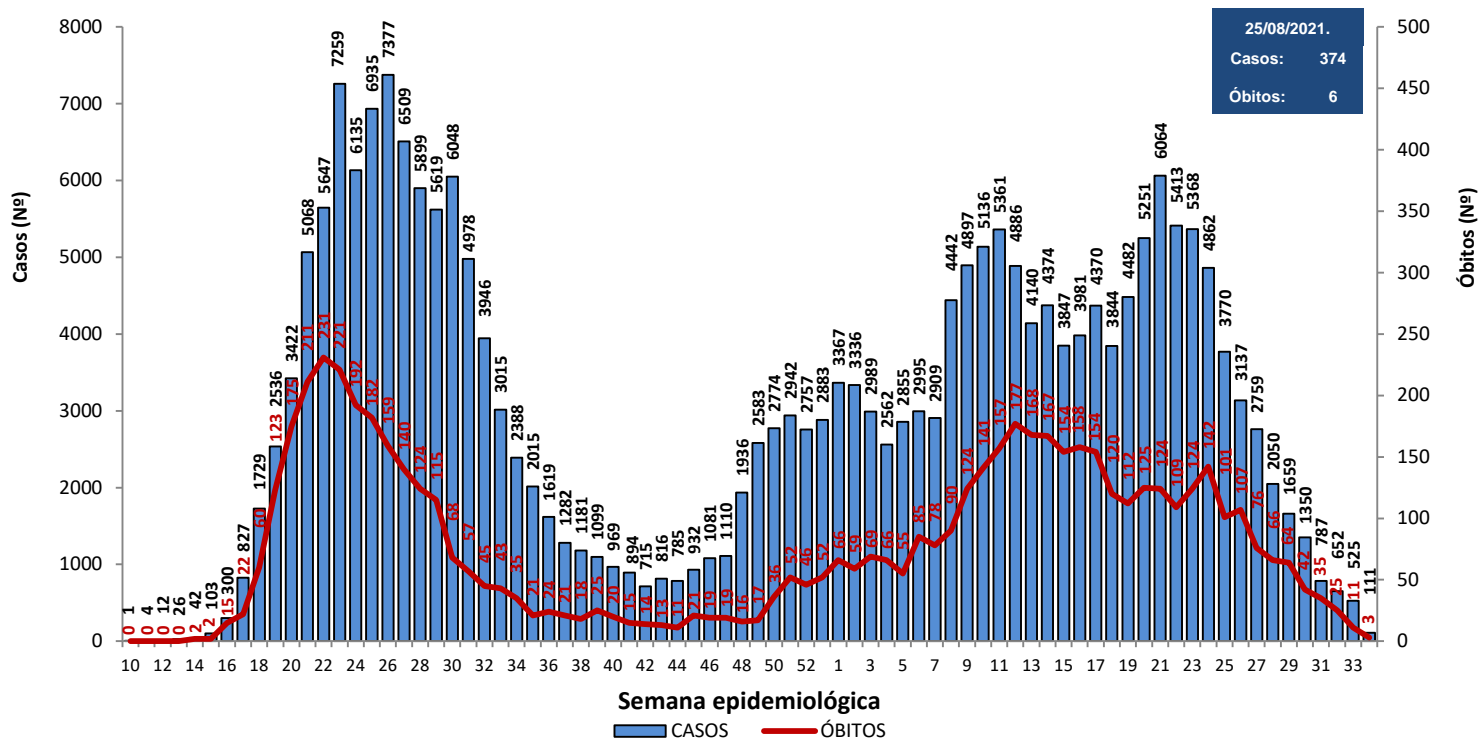

Fonte: CIEVS/AL dados em 25/08/2021.

Gráfico 12 – Frequência de casos por região (metropolitana e demais municípios) segundo semana epidemiológica de ocorrência. Alagoas, 2020 e 2021.

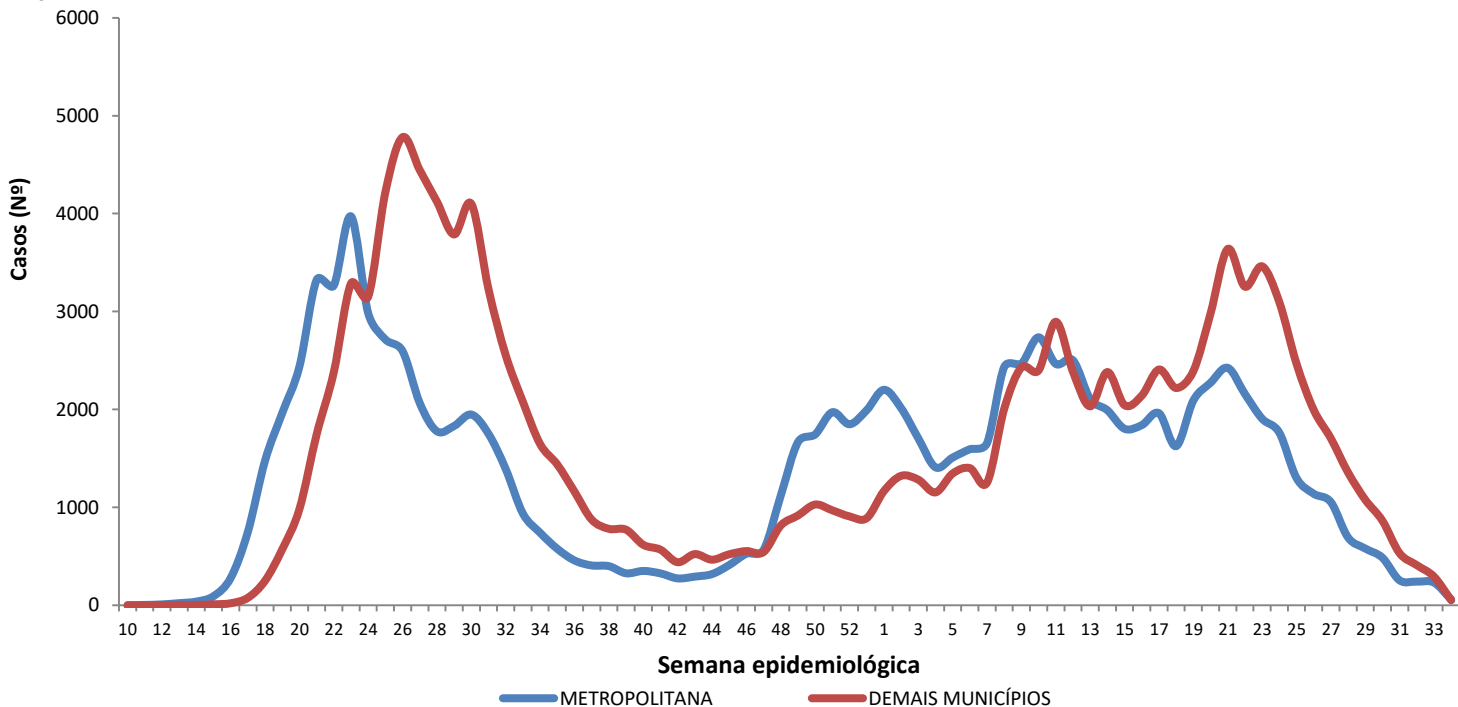

Região Metropolitana de Maceió – Barra de Santo Antônio, Barra de São Miguel, Coqueiro Seco, Maceió, Marechal Deodoro, Messias, Murici, Paripueira, Pilar, Rio Largo, Santa Luzia do Norte e Satuba.

Fonte: CIEVS/AL dados em 25/08/2021.

DISTRIBUIÇÃO ESPACIAL

**Figura 3** – Taxa de incidência acumulada (por 100.000 hab.) dos casos confirmados da COVID-19, segundo município de residência. Alagoas, 2020 e 2021.

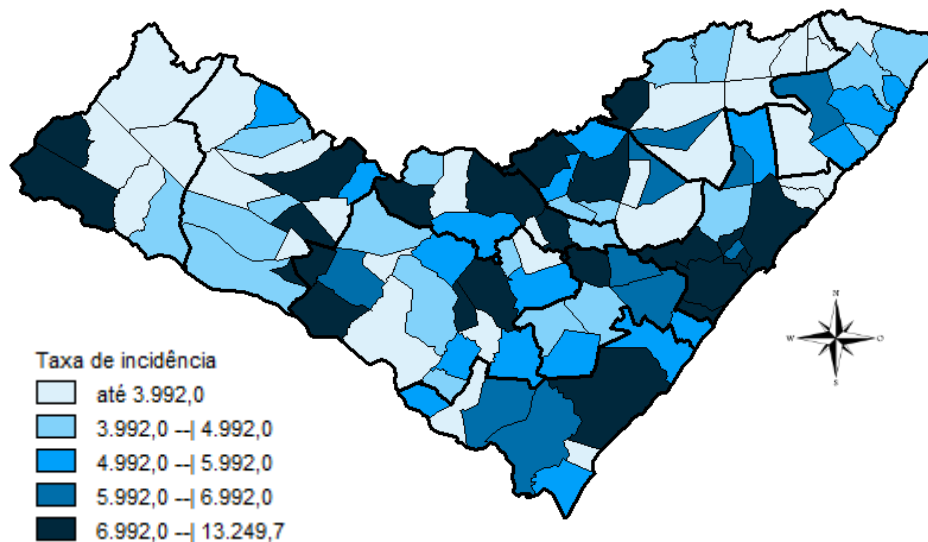

**Figura 4** – Taxa de incidência (por 100.000 hab.) dos casos confirmados da COVID-19, nos últimos 28 dias (28 de julho a 24 de agosto), segundo município de residência. Alagoas, 2021.

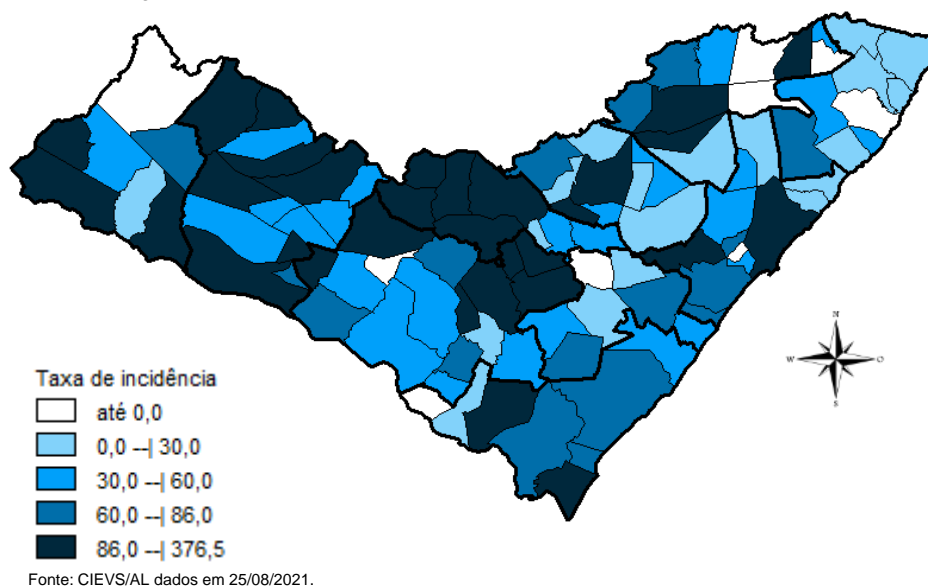

**Figura 5** – Taxa de mortalidade acumulada (por 100.000 hab.) dos casos confirmados da COVID-19, segundo município de residência. Alagoas, 2020 e 2021.

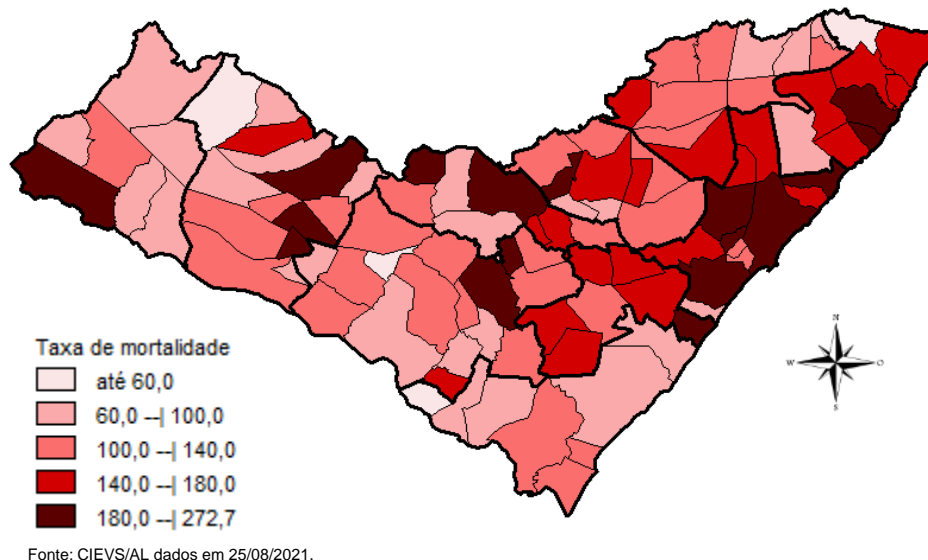

## DISTRIBUIÇÃO ESPACIAL

**Tabela 2** – Frequência de casos e óbitos confirmados de COVID-19, e casos em investigação segundo município de residência. Alagoas, 2020 e 2021.

MUNICÍPIO DE RESIDÊNCIA	CASOS	ÓBITOS	INVESTIGAÇÃO*	MUNICÍPIO DE RESIDÊNCIA	CASOS	ÓBITOS	INVESTIGAÇÃO*
Água Branca	541	23	1	Mata Grande	497	18	13
Anadia	1.460	30	10	Matriz do Camaragibe	1.506	44	0
Arapiraca	30.900	516	774	Messias	1.181	29	38
Atalaia	1.236	51	6	Minador do Negrão	242	10	1
Barra de Santo Antônio	460	32	7	Monteirópolis	278	13	3
Barra de São Miguel	637	8	12	Murici	1.038	47	16
Batalha	1.133	19	0	Novo Lino	231	12	0
Belém	126	7	1	Olho d'Água das Flores	1.641	40	6
Belo Monte	553	9	11	Olho d'Água do Casado	141	6	0
Boca da Mata	1.867	45	27	Olho d'Água Grande	210	9	0
Branquinha	677	13	16	Oliveira	462	16	14
Cacimbinhas	896	11	40	Ouro Branco	607	8	10
Cajueiro	636	30	0	Palestina	500	4	5
Campestre	264	6	3	Palmeira dos Índios	5.159	155	75
Campo Alegre	2.799	74	60	Pão de Açúcar	1.218	28	1
Campo Grande	549	9	0	Pariconha	759	8	14
Canapi	445	10	0	Paripueira	378	23	7
Capela	1.022	17	6	Passo de Camaragibe	812	22	1
Carneiros	378	10	3	Paulo Jacinto	410	14	3
Chã Preta	374	10	0	Penedo	4.343	80	96
Coité do Noia	524	20	21	Piaçabuçu	943	23	41
Colônia Leopoldina	357	18	9	Pilar	3.870	59	3
Coqueiro Seco	485	8	6	Pindoba	143	2	0
Coruripe	4.215	54	12	Piranhas	1.189	23	16
Craíbas	1.406	27	1	Poço das Trincheiras	548	9	20
Delmiro Gouveia	4.161	130	5	Porto Calvo	1.218	47	3
Dois Riachos	621	7	20	Porto de Pedras	386	14	0
Estrela de Alagoas	585	17	9	Porto Real do Colégio	601	20	41
Feira Grande	809	19	19	Quebrangulo	1.117	14	13
Feliz Deserto	168	5	0	Rio Largo	3.577	172	23
Flexeiras	672	19	3	Roteiro	363	14	21
Girau do Ponciano	1.884	44	3	Santa Luzia do Norte	505	9	3
Ibateguara	625	19	4	Santana do Ipanema	4.906	97	69
Igaci	1.412	23	8	Santana do Mundaú	766	18	1
Igreja Nova	1.544	21	42	São Brás	390	4	4
Inhapi	466	16	2	São José da Laje	1.197	29	0
Jacaré dos Homens	457	4	4	São José da Tapera	1.357	40	78
Jacuípe	180	4	3	São Luís do Quitunde	1.337	27	0
Japaratinga	447	15	2	São Miguel dos Campos	3.814	90	11
Jaramataia	116	3	33	São Miguel dos Milagres	326	15	2
Jequiá da Praia	622	11	23	São Sebastião	1.924	37	76
Joaquim Gomes	723	26	13	Satuba	1.119	38	8
Jundiá	160	5	1	Senador Rui Palmeira	410	11	16
Junqueiro	1.144	44	8	Tanque d'Arca	451	11	0
Lagoa da Canoa	1.320	21	91	Taquarana	736	24	4
Limoeiro de Anadia	1.517	33	67	Teotônio Vilela	2.236	68	70
Maceió	88.798	2.622	1.829	Traipu	640	24	0
Major Isidoro	922	23	29	União Dos Palmares	2.563	86	40
Mar Vermelho	166	3	11	Viçosa	1.843	37	100
Maragogi	1.634	50	5	<b>Total</b>	<b>234.729</b>	<b>6.036</b>	<b>4.276</b>
Maravilha	401	15	2				
Marechal Deodoro	6.594	114	45				
Maribondo	553	18	3				

Fonte: CIEVS/AL dados em 25/08/2021.

\* Casos notificados nos últimos 20 dias que estão aguardando encerramento com a classificação final nos sistemas de notificação (e-SUS e SIVEP) por parte dos estabelecimentos notificantes e/ou respectivos municípios.

TAXA DE INCIDÊNCIA

Gráfico 13 – Taxa de incidência (por 100.000 hab.) da COVID-19, segundo município de residência. Alagoas, 2020 e 2021.

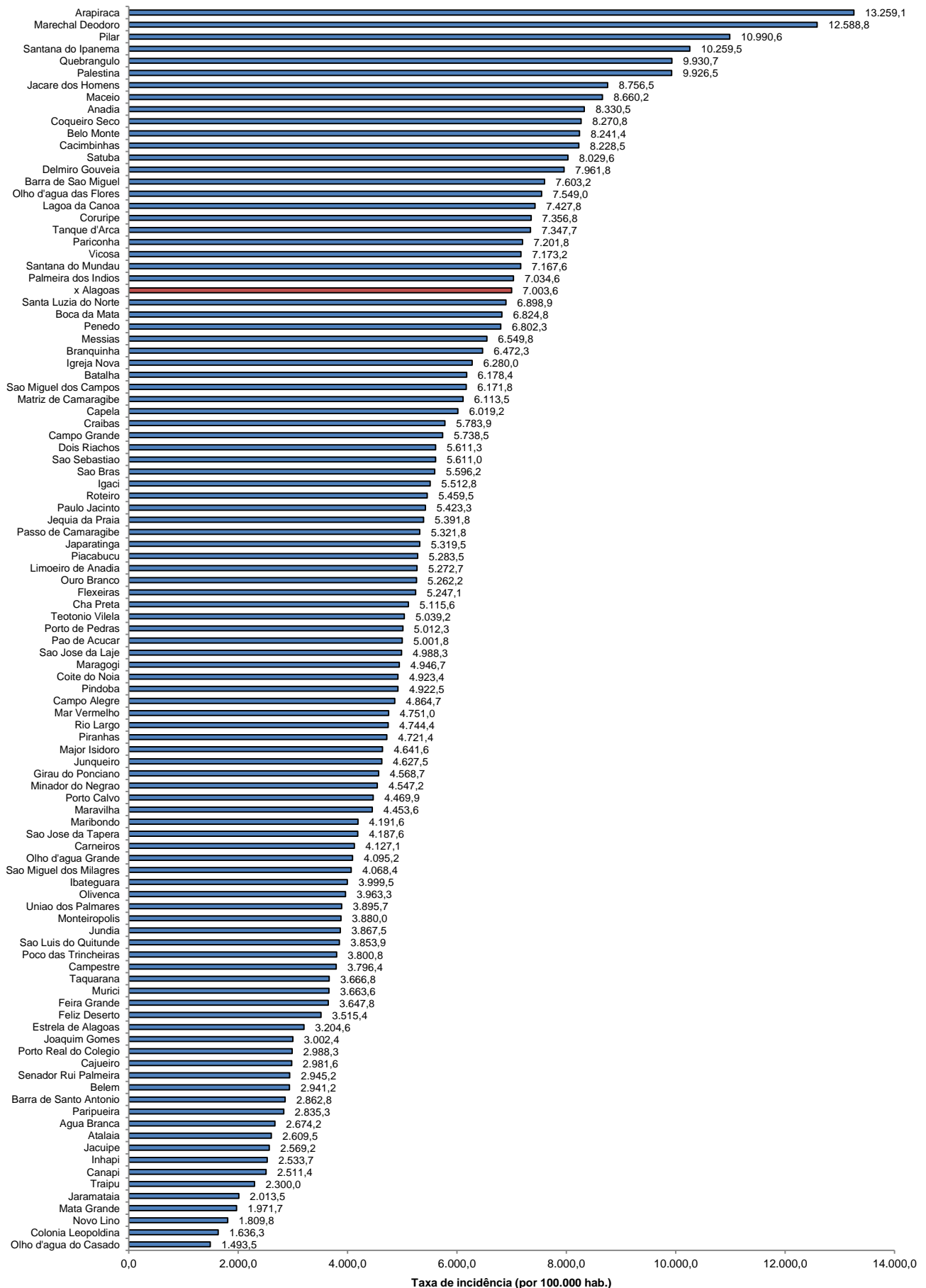

Fonte: CIEVS/AL dados em 25/08/2021. Estimativa TCU/IBGE 2020

TAXA DE INCIDÊNCIA

Gráfico 14 – Taxa de incidência (por 100.000 hab.) da COVID-19, nos últimos 28 dias (28 de julho a 24 de agosto), segundo município de residência. Alagoas, 2021.

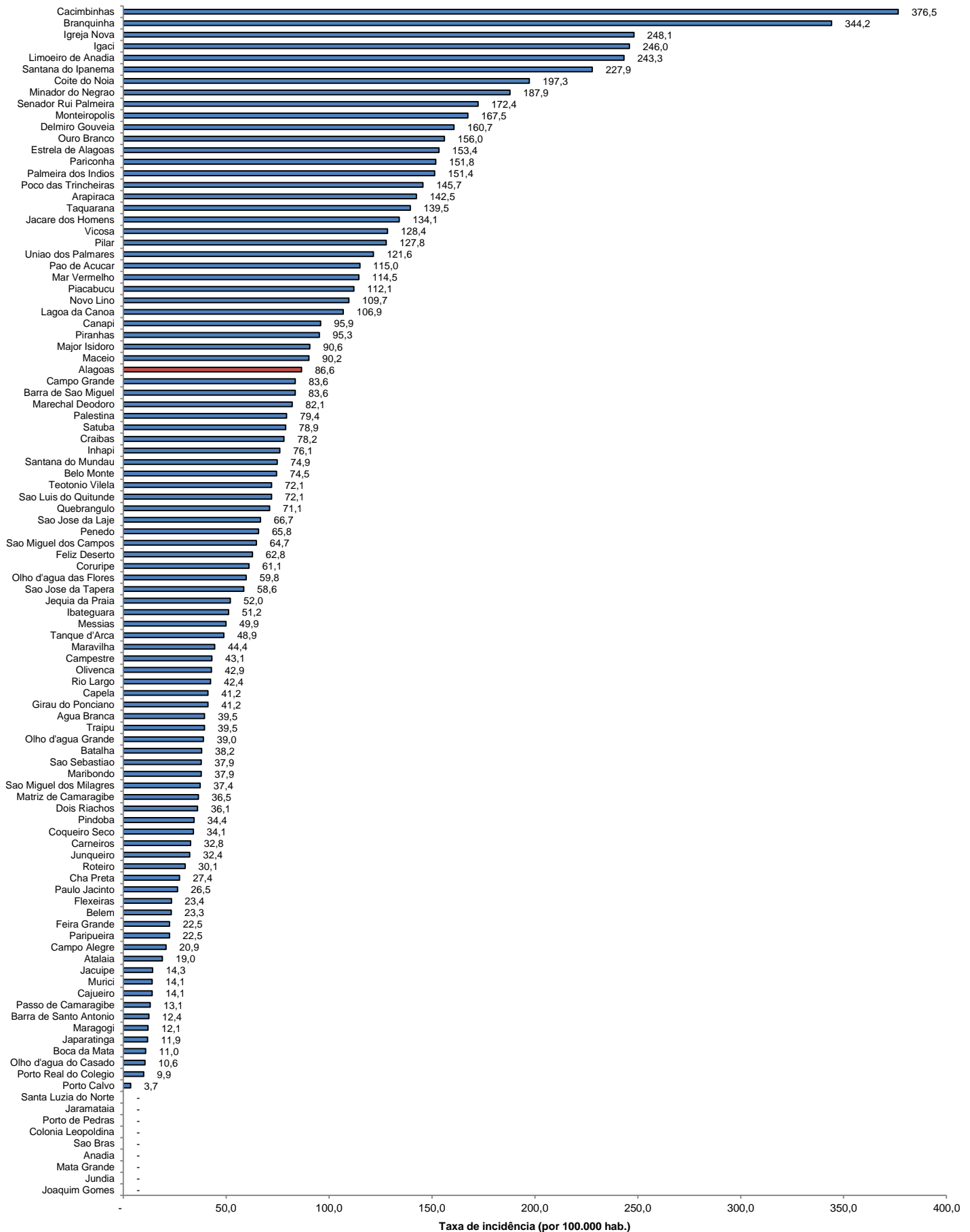

Fonte: CIEVS/AL dados em 25/08/2021. Estimativa TCU/IBGE 2020