

Informe Epidemiológico - Monitoramento da Emergência - COVID-19

26 DE AGOSTO DE 2021

Nº 538

Tabela 1 – Frequência de casos segundo classificação operacional para COVID-19. Alagoas, 2020 e 2021.

Casos Notificados	Em investigação*		Casos Confirmados		Casos Descartados		Casos Recuperados		Óbito/Letalidade	
	Nº	%	Nº	%	Nº	%	Nº	%	Nº	%
608.288	4.174	0,7%	235.030	38,6%	369.084	60,7%	227.965	97,0%	6.042	2,6%

Fonte: CIEVS/AL dados em 26/08/2021.

* Casos notificados nos últimos 20 dias que estão aguardando encerramento com a classificação final nos sistemas de notificação (e-SUS e SIVEP) por parte dos estabelecimentos notificantes e/ou respectivos municípios. Este Dado não representa número de amostra em análise laboratorial no LACEN, sendo esta informação expressa no gráfico 09.

SÍNDROME GRIPAL (SG)

Figura 1 – Casos confirmados de SG por COVID-19, segundo sexo. Alagoas, 2020 e 2021.

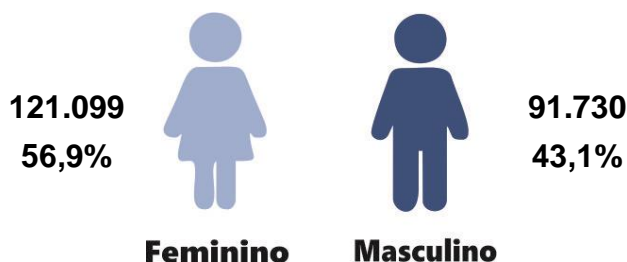

Fonte: CIEVS/AL dados em 26/08/2021.

Gráfico 1 – Frequência de casos confirmados de SG por COVID-19, segundo evolução. Alagoas, 2020 e 2021.

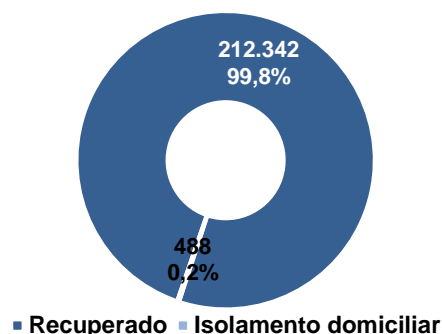

Fonte: CIEVS/AL dados em 26/08/2021.

Gráfico 2 – Casos confirmados de SG por COVID-19, segundo faixa etária. Alagoas, 2020 e 2021.

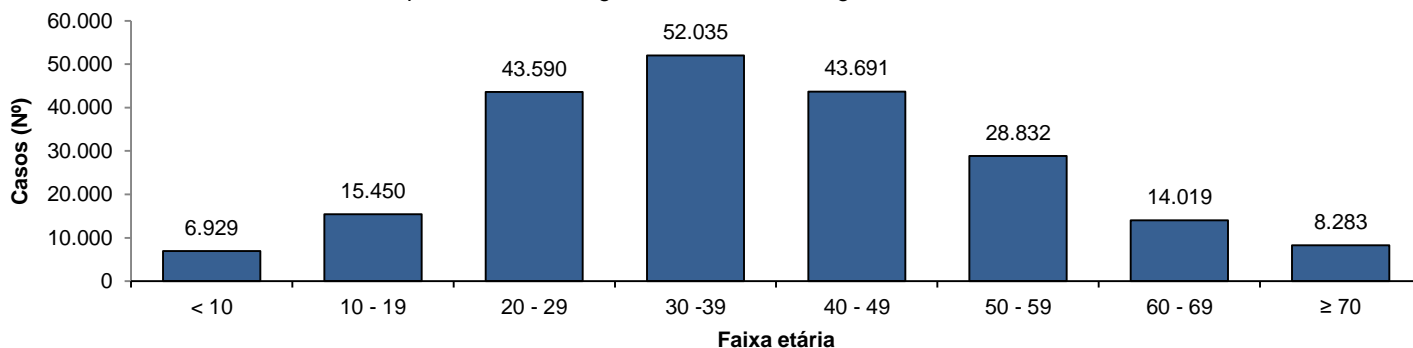

Fonte: CIEVS/AL dados em 26/08/2021.

SÍNDROME RESPIRATÓRIA AGUDA GRAVE (SRAG)

Figura 2 – Casos confirmados de SRAG por COVID-19, segundo sexo. Alagoas, 2020 e 2021.

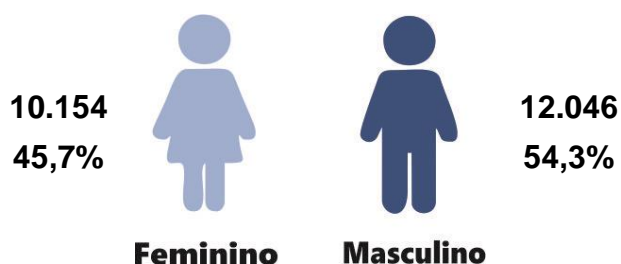

Fonte: CIEVS/AL dados em 26/08/2021.

Gráfico 3 – Frequência de casos confirmados de SRAG por COVID-19, segundo evolução. Alagoas, 2020 e 2021.

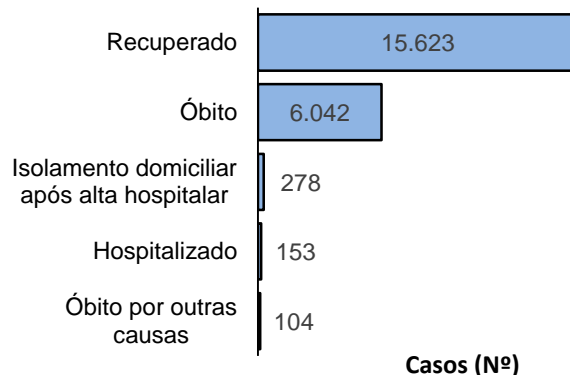

Fonte: CIEVS/AL dados em 26/08/2021.

Gráfico 4 – Frequência da faixa etária dos casos confirmados de SRAG por COVID-19. Alagoas, 2020 e 2021.

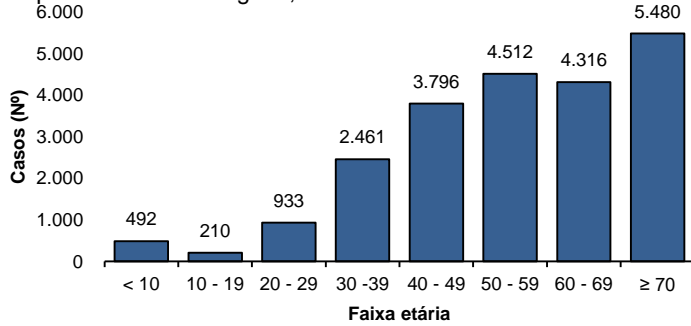

Fonte: CIEVS/AL dados em 26/08/2021.

Gráfico 5 – Frequência de casos confirmados de SRAG por COVID-19, segundo raça/cor. Alagoas, 2020 e 2021.

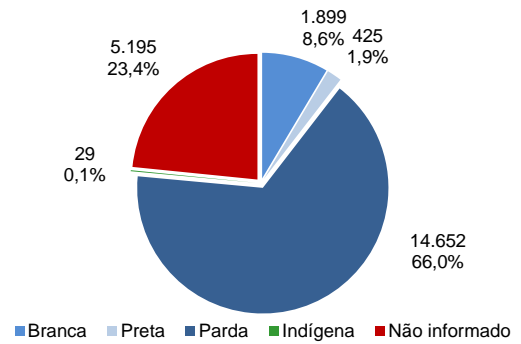

Fonte: CIEVS/AL dados em 26/08/2021.

ÓBITOS CONFIRMADOS

Gráfico 6 – Pirâmide etária dos óbitos confirmados por COVID-19, segundo sexo. Alagoas, 2020 e 2021.

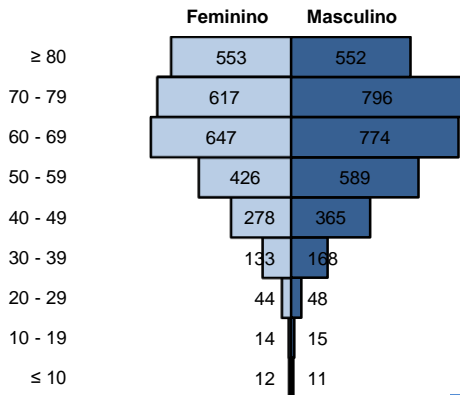

Fonte: CIEVS/AL dados em 26/08/2021.

Gráfico 7 – Frequência de óbitos confirmados por COVID-19, segundo raça/cor. Alagoas, 2020 e 2021.

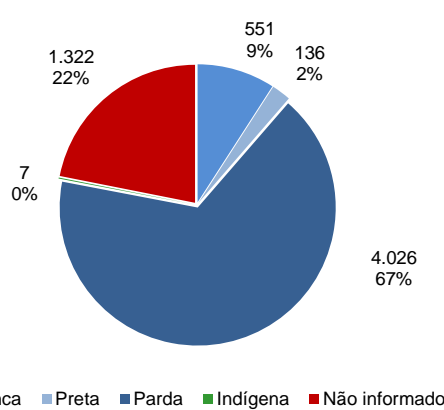

Fonte: CIEVS/AL dados em 26/08/2021.

Gráfico 8 – Frequência dos óbitos confirmados por COVID-19, segundo comorbidade e fator de risco. Alagoas, 2020 e 2021.

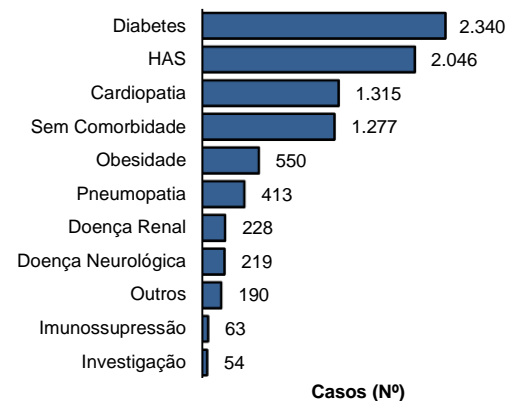

Fonte: CIEVS/AL dados em 26/08/2021.

DIAGNÓSTICO LABORATORIAL

Gráfico 9 – Número de exames recebidos e liberados pelo LACEN/AL, segundo mês de solicitação. Alagoas, 2020 e 2021.

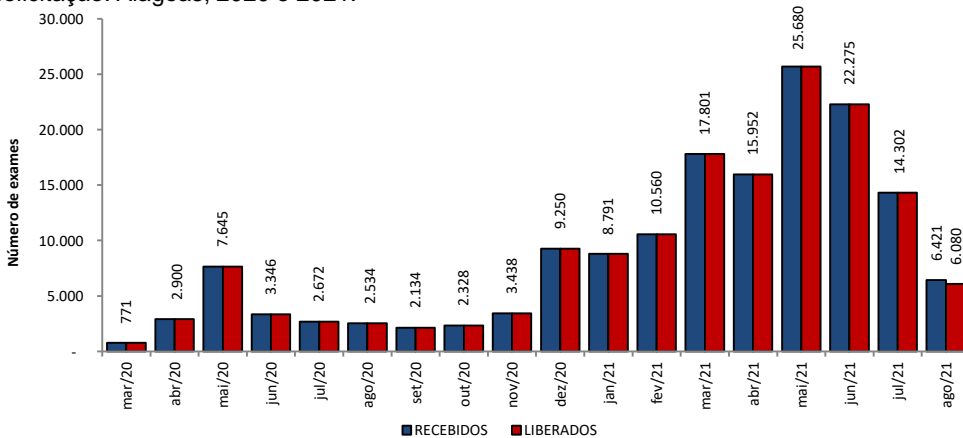

Fonte: LACEN/AL dados em 26/08/2021.

Gráfico 10 – Proporção de resultados confirmados e descartados por diagnóstico laboratorial realizado por RT-PCR, segundo mês de solicitação. Alagoas, 2020 e 2021.

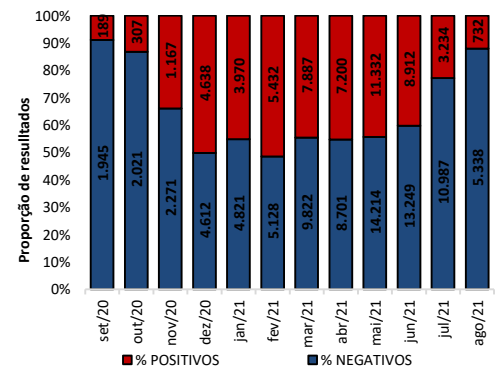

Fonte: LACEN/AL dados em 26/08/2021.

TESTES LABORATORIAIS

QUANTITATIVO GERAL DE TESTES REALIZADOS EM 25/08/2021	
Testes Rápidos (TR)	16
Positivos	0
Negativos	16
Testes RT - PCR	564
Confirmados	74
Descartados	490
ESTOQUE DE TESTES DISPONÍVEIS PARA DIAGNÓSTICO	
Testes Rápidos (TR)	31.420
Kit amplificação RT-PCR (Reações)	13.299

CRITÉRIOS DE CONFIRMAÇÃO

CRITÉRIO	Nº	%
Laboratorial	223.030	94,9
Teste Rápido	142.962	60,8
RT-PCR	76.668	32,6
Sorologia	3.286	1,4
Não Informado	114	0,0
Clínico	6.901	2,9
Clínico-Epidemiológico	4.817	2,0
Clínico-Imagem	282	0,1

Fonte: CIEVS/AL dados em 26/08/2021.

PROFISSIONAIS DA SAÚDE

Casos Confirmados (Geral)

235.030

Profissionais da Saúde Confirmados

7.654

Percentual de Confirmados

3,3%

Fonte: e-SUS VE dados em 26/08/2021.

EVOLUÇÃO DE CASOS E ÓBITOS POR SEMANA EPIDEMIOLÓGICA

Gráfico 11 – Frequência de casos e óbitos confirmados segundo semana epidemiológica de ocorrência. Alagoas, 2020 e 2021.

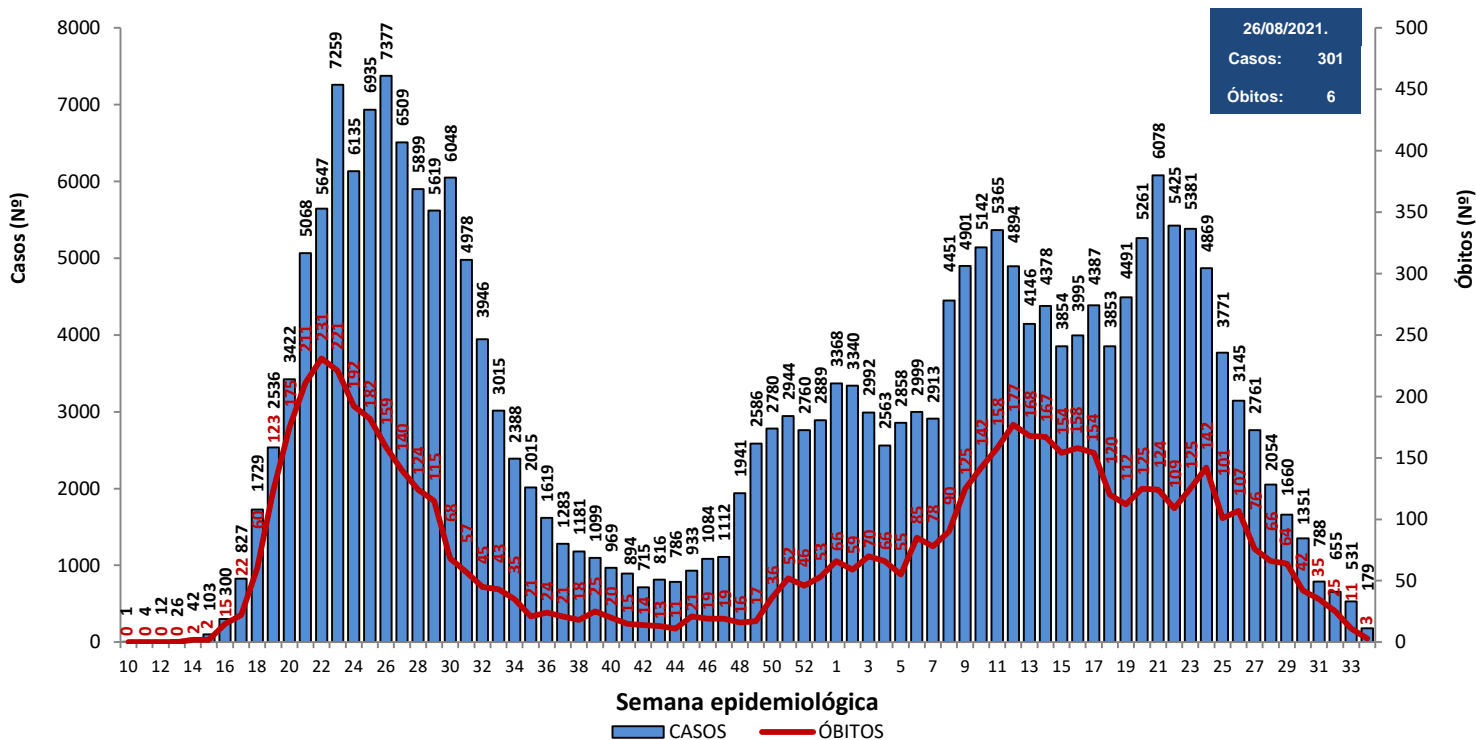

Fonte: CIEVS/AL dados em 26/08/2021.

Gráfico 12 – Frequência de casos por região (metropolitana e demais municípios) segundo semana epidemiológica de ocorrência. Alagoas, 2020 e 2021.

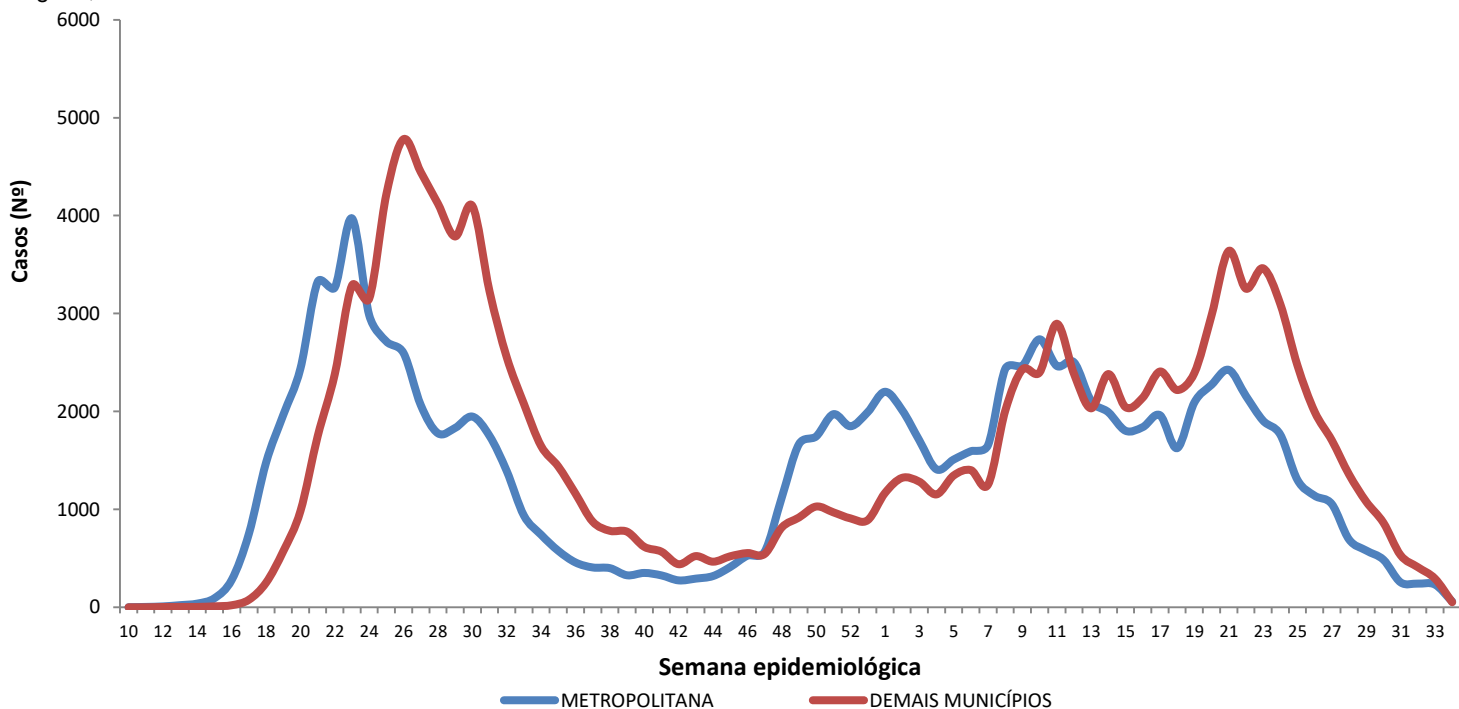

Região Metropolitana de Maceió – Barra de Santo Antônio, Barra de São Miguel, Coqueiro Seco, Maceió, Marechal Deodoro, Messias, Murici, Paripueira, Pilar, Rio Largo, Santa Luzia do Norte e Satuba.

Fonte: CIEVS/AL dados em 26/08/2021.

DISTRIBUIÇÃO ESPACIAL

Figura 3 – Taxa de incidência acumulada (por 100.000 hab.) dos casos confirmados da COVID-19, segundo município de residência. Alagoas, 2020 e 2021.



Figura 4 – Taxa de incidência (por 100.000 hab.) dos casos confirmados da COVID-19, nos últimos 28 dias (29 de julho a 25 de agosto), segundo município de residência. Alagoas, 2021.



Figura 5 – Taxa de mortalidade acumulada (por 100.000 hab.) dos casos confirmados da COVID-19, segundo município de residência. Alagoas, 2020 e 2021.

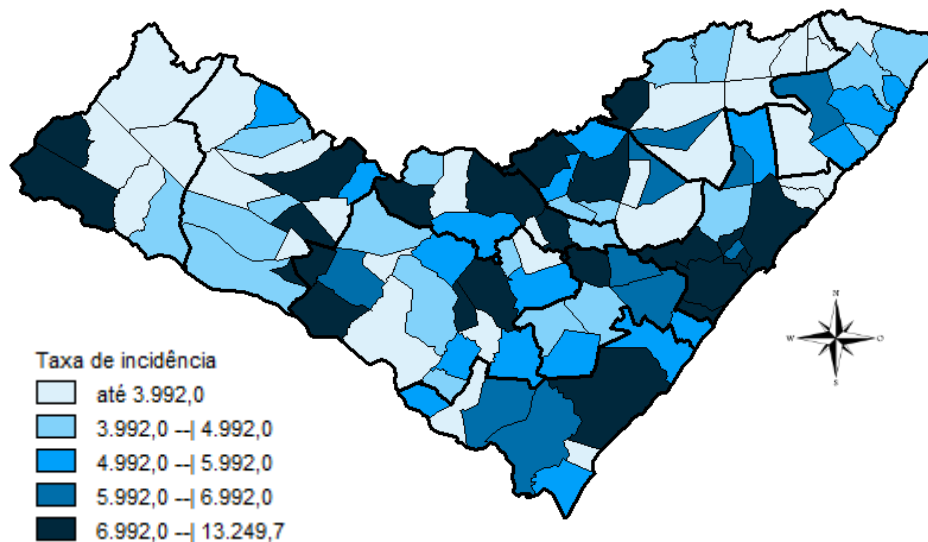

DISTRIBUIÇÃO ESPACIAL

Tabela 2 – Frequência de casos e óbitos confirmados de COVID-19, e casos em investigação segundo município de residência. Alagoas, 2020 e 2021.

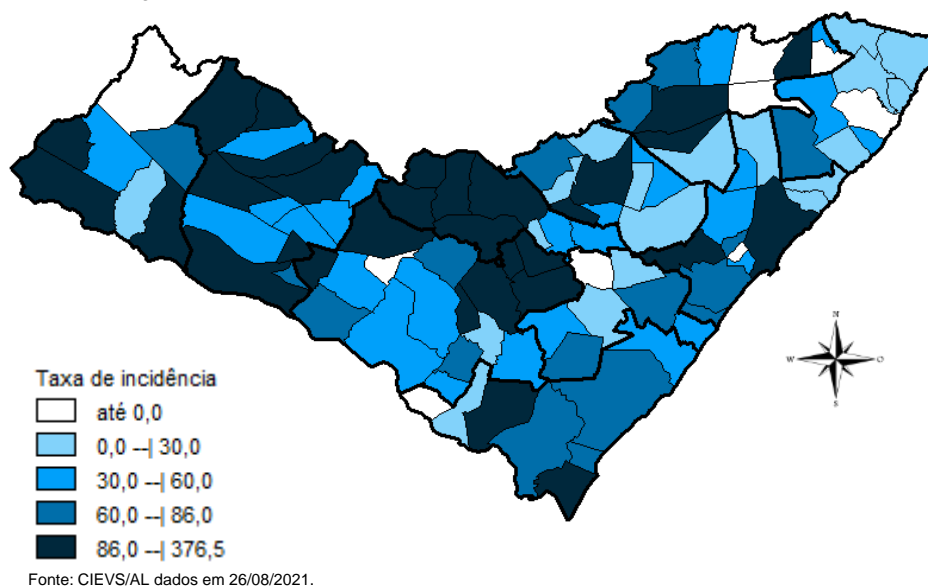
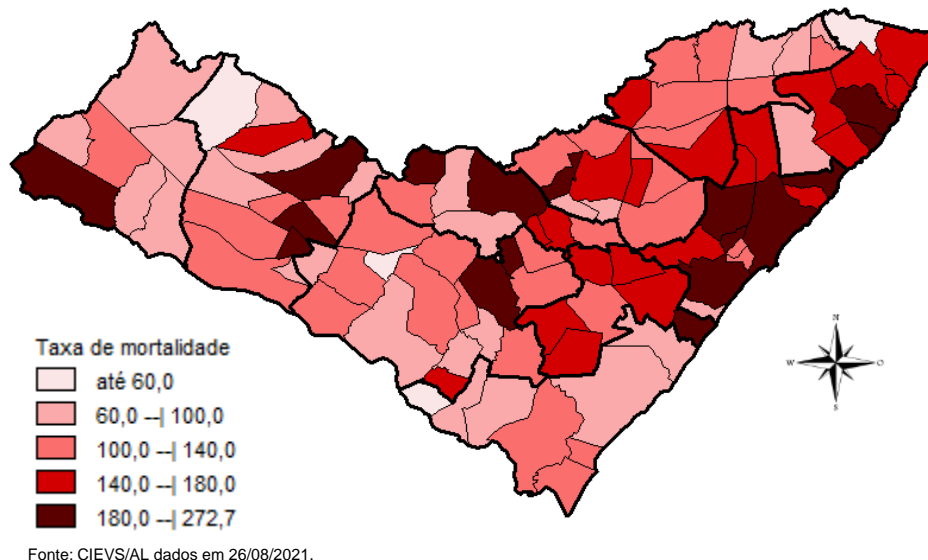
MUNICÍPIO DE RESIDÊNCIA	CASOS	ÓBITOS	INVESTIGAÇÃO*	MUNICÍPIO DE RESIDÊNCIA	CASOS	ÓBITOS	INVESTIGAÇÃO*
Água Branca	542	23	1	Mata Grande	500	19	13
Anadia	1.462	30	9	Matriz do Camaragibe	1.508	44	0
Arapiraca	30.935	517	780	Messias	1.182	29	40
Atalaia	1.237	51	6	Minador do Negrão	242	10	1
Barra de Santo Antônio	461	32	8	Monteirópolis	278	13	3
Barra de São Miguel	637	8	10	Murici	1.038	47	17
Batalha	1.133	19	0	Novo Lino	231	12	0
Belém	126	7	1	Olho d'Água das Flores	1.644	40	6
Belo Monte	553	9	10	Olho d'Água do Casado	141	6	0
Boca da Mata	1.867	45	29	Olho d'Água Grande	210	9	0
Branquinha	677	13	18	Oliveira	462	16	12
Cacimbinhas	897	11	31	Ouro Branco	607	8	10
Cajueiro	636	30	0	Palestina	501	4	5
Campestre	264	6	3	Palmeira dos Índios	5.175	155	72
Campo Alegre	2.801	74	65	Pão de Açúcar	1.221	28	1
Campo Grande	549	9	0	Pariconha	759	8	15
Canapi	445	10	1	Paripueira	378	23	7
Capela	1.022	17	2	Passo de Camaragibe	813	22	1
Carneiros	378	10	2	Paulo Jacinto	410	14	8
Chã Preta	375	10	1	Penedo	4.347	80	107
Coité do Noia	524	20	15	Piaçabuçu	943	23	39
Colônia Leopoldina	357	18	10	Pilar	3.871	59	4
Coqueiro Seco	485	8	6	Pindoba	143	2	0
Coruripe	4.217	54	10	Piranhas	1.189	23	4
Craíbas	1.406	27	1	Poço das Trincheiras	548	9	24
Delmiro Gouveia	4.164	130	5	Porto Calvo	1.218	47	3
Dois Riachos	622	7	21	Porto de Pedras	386	14	0
Estrela de Alagoas	585	17	8	Porto Real do Colégio	601	20	40
Feira Grande	809	19	22	Quebrangulo	1.124	14	15
Feliz Deserto	168	5	0	Rio Largo	3.580	172	23
Flexeiras	674	19	5	Roteiro	363	14	22
Girau do Ponciano	1.886	44	3	Santa Luzia do Norte	505	9	3
Ibateguara	625	19	4	Santana do Ipanema	4.915	97	82
Igaci	1.414	23	7	Santana do Mundaú	766	18	1
Igreja Nova	1.544	21	46	São Brás	390	4	4
Inhapi	466	16	1	São José da Laje	1.197	29	0
Jacaré dos Homens	458	4	12	São José da Tapera	1.357	40	72
Jacuípe	180	4	1	São Luís do Quitunde	1.338	27	1
Japaratinga	447	15	2	São Miguel dos Campos	3.817	90	11
Jaramataia	116	3	26	São Miguel dos Milagres	327	15	3
Jequiá da Praia	622	11	22	São Sebastião	1.932	37	84
Joaquim Gomes	723	26	13	Satuba	1.119	38	6
Jundiá	161	5	1	Senador Rui Palmeira	412	11	16
Junqueiro	1.144	44	6	Tanque d'Arca	451	11	0
Lagoa da Canoa	1.320	21	73	Taquarana	736	24	1
Limoeiro de Anadia	1.519	33	72	Teotônio Vilela	2.236	68	65
Maceió	88.950	2.626	1.730	Traipu	641	24	0
Major Isidoro	922	23	33	União Dos Palmares	2.568	86	40
Mar Vermelho	166	3	9	Viçosa	1.843	37	97
Maragogi	1.634	50	5	Total	235.030	6.042	4.174
Maravilha	401	15	2				
Marechal Deodoro	6.608	114	45				
Maribondo	553	18	3				

Fonte: CIEVS/AL dados em 26/08/2021.

* Casos notificados nos últimos 20 dias que estão aguardando encerramento com a classificação final nos sistemas de notificação (e-SUS e SIVEP) por parte dos estabelecimentos notificantes e/ou respectivos municípios.

TAXA DE INCIDÊNCIA

Gráfico 13 – Taxa de incidência (por 100.000 hab.) da COVID-19, segundo município de residência. Alagoas, 2020 e 2021.

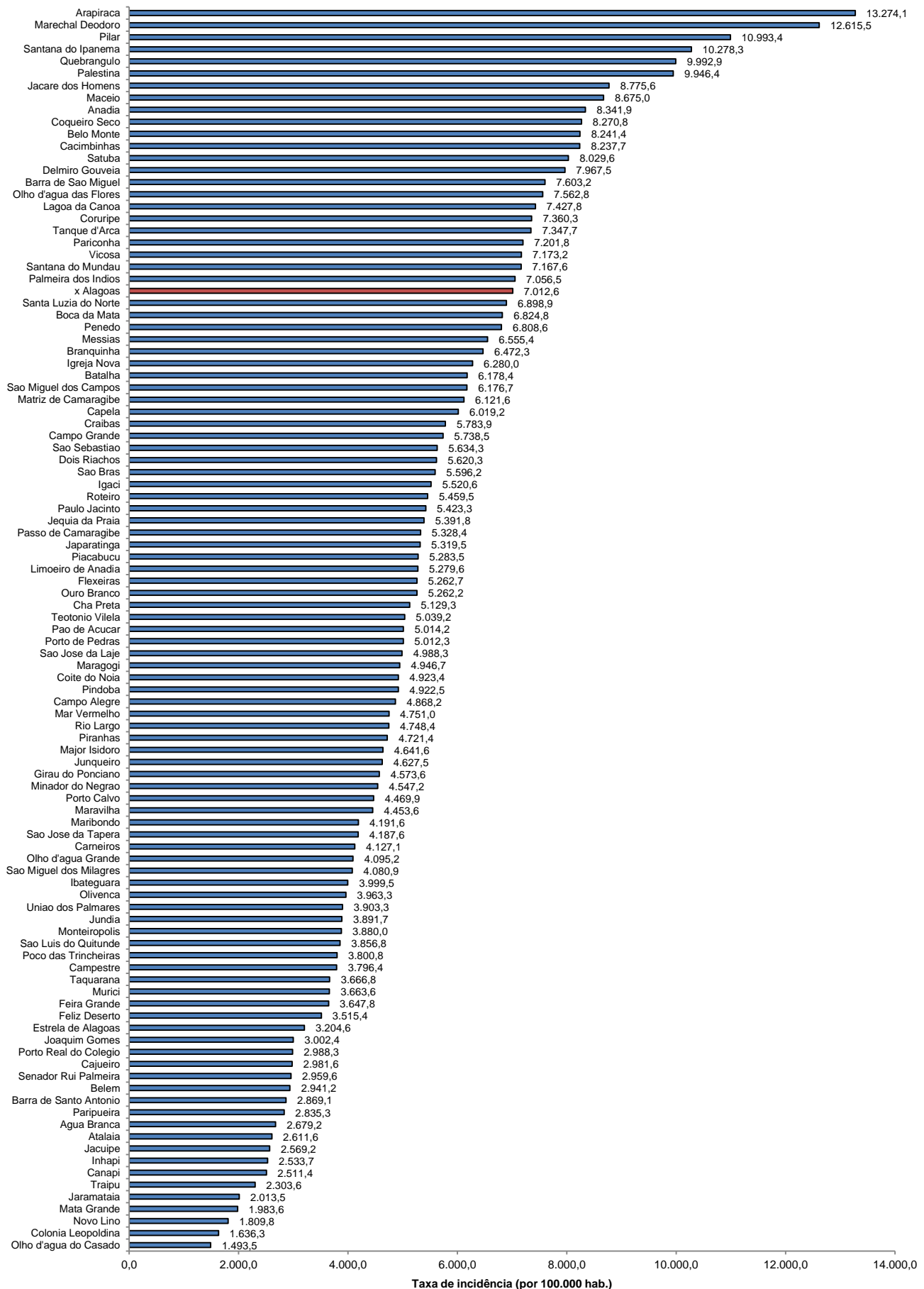

Fonte: CIEVS/AL dados em 26/08/2021. Estimativa TCU/IBGE 2020

TAXA DE INCIDÊNCIA

Gráfico 14 – Taxa de incidência (por 100.000 hab.) da COVID-19, nos últimos 28 dias (29 de julho a 25 de agosto), segundo município de residência. Alagoas, 2021.

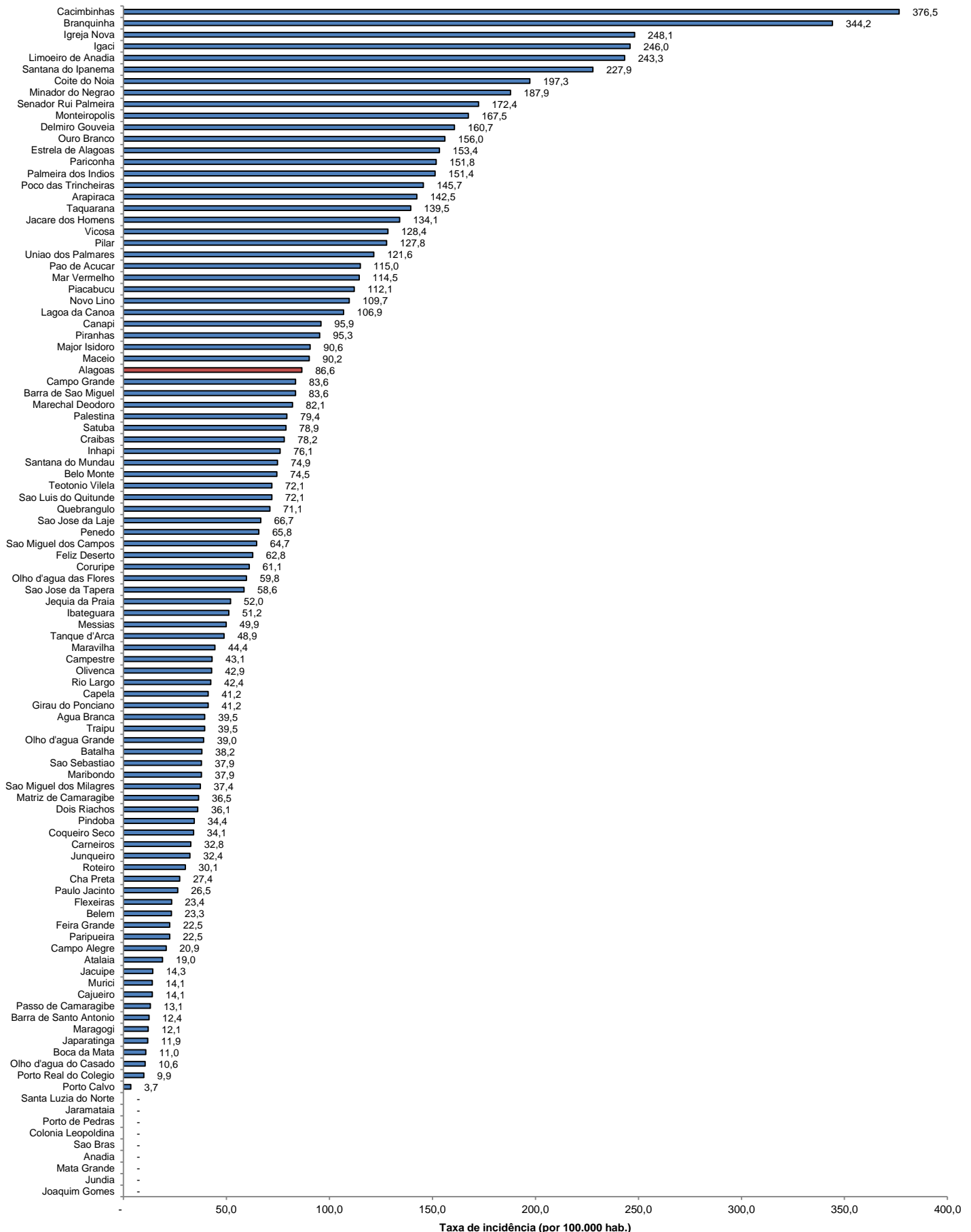

Fonte: CIEVS/AL dados em 26/08/2021. Estimativa TCU/IBGE 2020