

Informe Epidemiológico - Monitoramento da Emergência - COVID-19

6 DE OUTUBRO DE 2021

Nº 579

Tabela 1 – Frequência de casos segundo classificação operacional para COVID-19. Alagoas, 2020 e 2021.

| Casos Notificados | Em investigação* | | Casos Confirmados | | Casos Descartados | | Casos Recuperados | | Óbito/Letalidade | |
|-------------------|------------------|------|-------------------|-------|-------------------|-------|-------------------|-------|------------------|------|
| | Nº | % | Nº | % | Nº | % | Nº | % | Nº | % |
| 633.237 | 4.336 | 0,7% | 238.630 | 37,7% | 390.271 | 61,6% | 231.263 | 96,9% | 6.232 | 2,6% |

Fonte: CIEVS/AL dados em 06/10/2021.

* Casos notificados nos últimos 20 dias que estão aguardando encerramento com a classificação final nos sistemas de notificação (e-SUS e SIVEP) por parte dos estabelecimentos notificantes e/ou respectivos municípios. Este Dado não representa número de amostra em análise laboratorial no LACEN, sendo esta informação expressa no gráfico 09.

SÍNDROME GRIPAL (SG)

Figura 1 – Casos confirmados de SG por COVID-19, segundo sexo. Alagoas, 2020 e 2021.

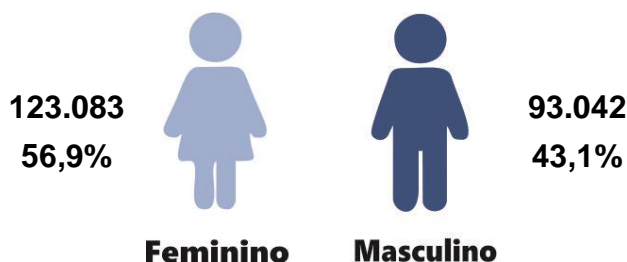

Fonte: CIEVS/AL dados em 06/10/2021.

Gráfico 1 – Frequência de casos confirmados de SG por COVID-19, segundo evolução. Alagoas, 2020 e 2021.

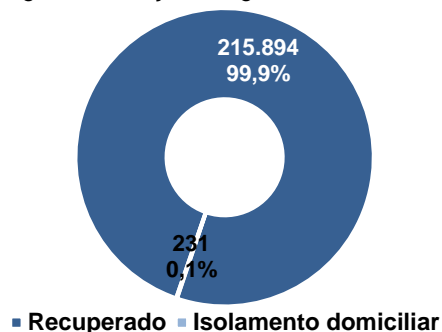

Fonte: CIEVS/AL dados em 06/10/2021.

Gráfico 2 – Casos confirmados de SG por COVID-19, segundo faixa etária. Alagoas, 2020 e 2021.

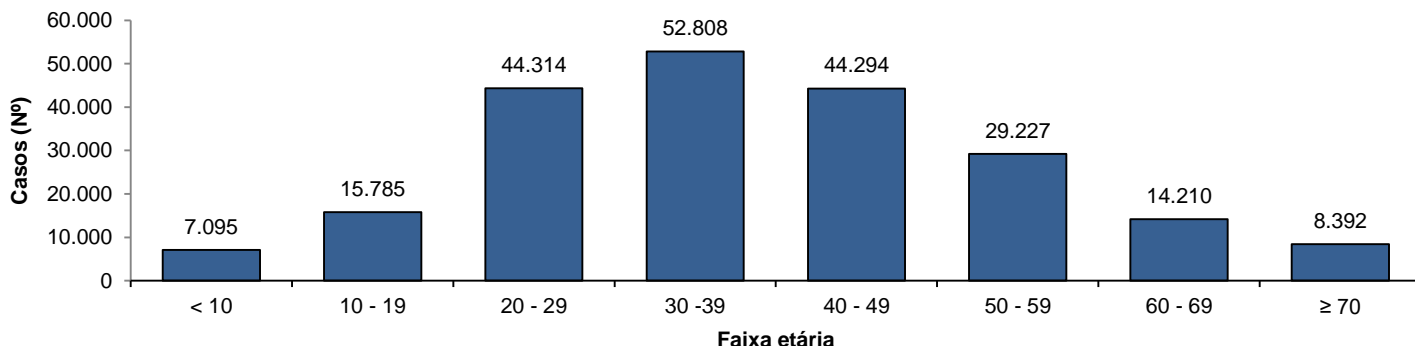

Fonte: CIEVS/AL dados em 06/10/2021.

SÍNDROME RESPIRATÓRIA AGUDA GRAVE (SRAG)

Figura 2 – Casos confirmados de SRAG por COVID-19, segundo sexo. Alagoas, 2020 e 2021.

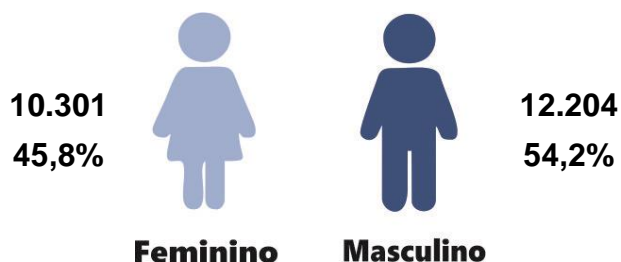

Fonte: CIEVS/AL dados em 06/10/2021.

Gráfico 3 – Frequência de casos confirmados de SRAG por COVID-19, segundo evolução. Alagoas, 2020 e 2021.

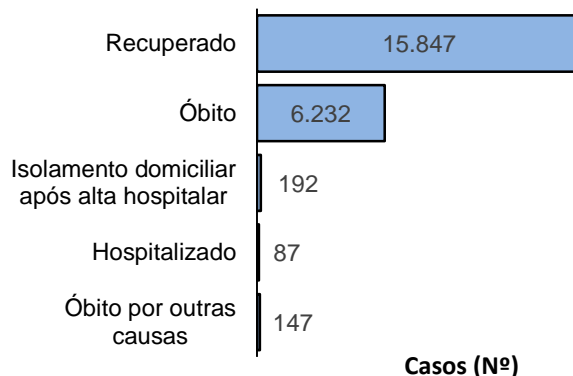

Fonte: CIEVS/AL dados em 06/10/2021.

Gráfico 4 – Frequência da faixa etária dos casos confirmados de SRAG por COVID-19. Alagoas, 2020 e 2021.

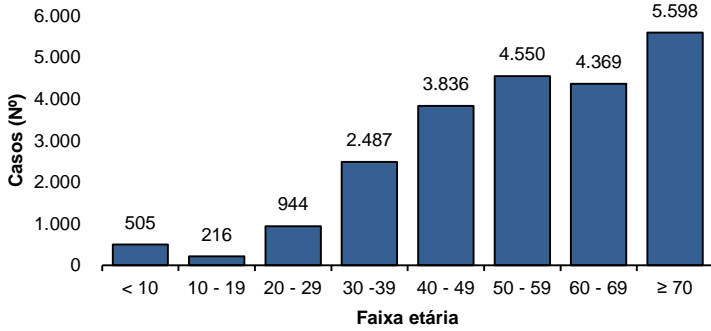

Fonte: CIEVS/AL dados em 06/10/2021.

Gráfico 5 – Frequência de casos confirmados de SRAG por COVID-19, segundo raça/cor. Alagoas, 2020 e 2021.

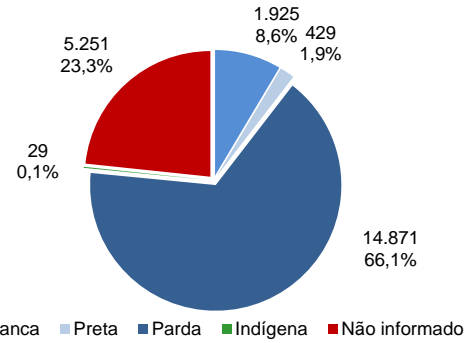

Fonte: CIEVS/AL dados em 06/10/2021.

ÓBITOS CONFIRMADOS

Gráfico 6 – Pirâmide etária dos óbitos confirmados por COVID-19, segundo sexo. Alagoas, 2020 e 2021.

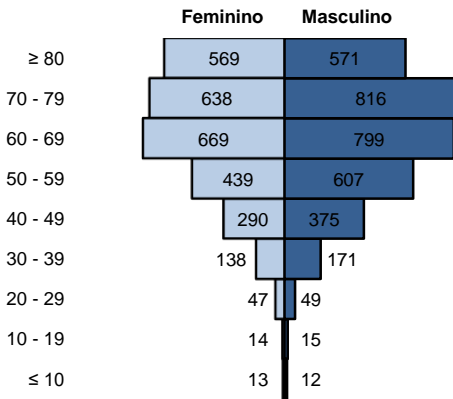

Fonte: CIEVS/AL dados em 06/10/2021.

Gráfico 7 – Frequência de óbitos confirmados por COVID-19, segundo raça/cor. Alagoas, 2020 e 2021.

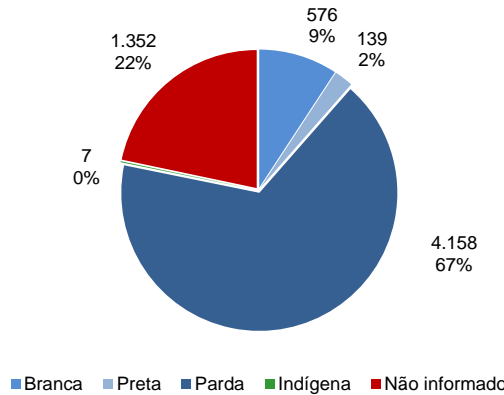

Fonte: CIEVS/AL dados em 06/10/2021.

Gráfico 8 – Frequência dos óbitos confirmados por COVID-19, segundo comorbidade e fator de risco. Alagoas, 2020 e 2021.

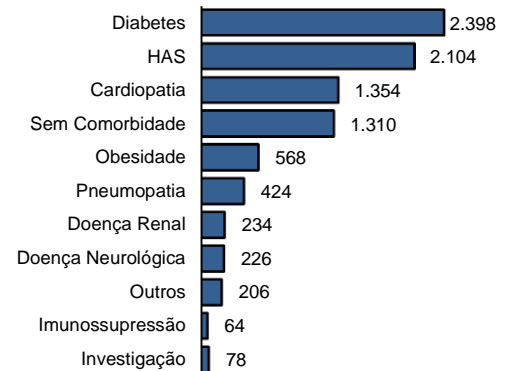

Fonte: CIEVS/AL dados em 06/10/2021.

DIAGNÓSTICO LABORATORIAL

Gráfico 9 – Número de exames recebidos e liberados pelo LACEN/AL, segundo mês de solicitação. Alagoas, 2020 e 2021.

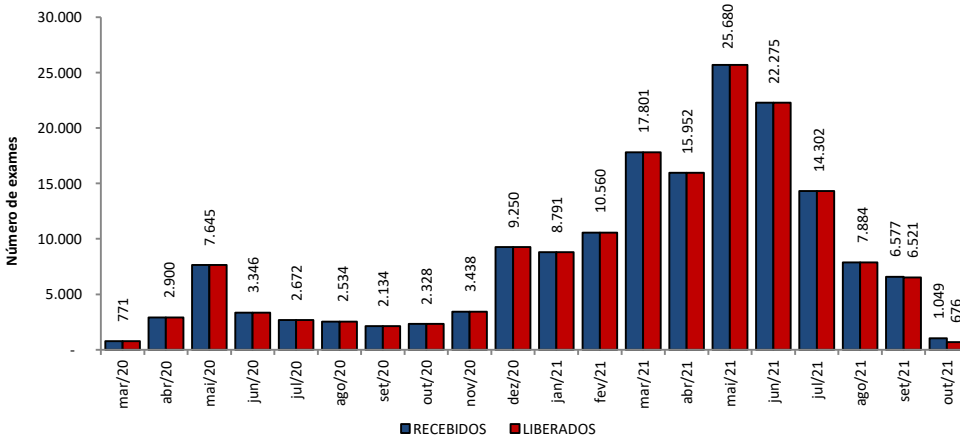

Fonte: LACEN/AL dados em 06/10/2021.

Gráfico 10 – Proporção de resultados confirmados e descartados por diagnóstico laboratorial realizado por RT-PCR, segundo mês de solicitação. Alagoas, 2020 e 2021.

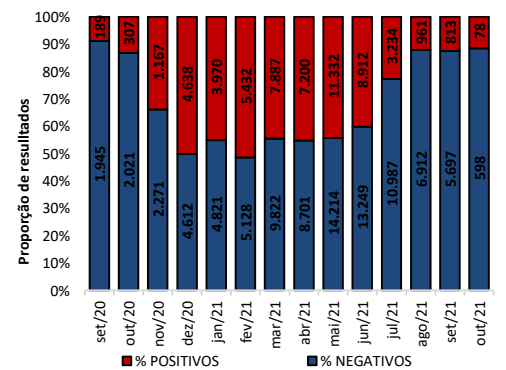

Fonte: LACEN/AL dados em 06/10/2021.

TESTES LABORATORIAIS

| QUANTITATIVO GERAL DE TESTES REALIZADOS EM 05/10/2021 | |
|---|------------|
| Testes Rápidos (TR) | 21 |
| Positivos | 3 |
| Negativos | 18 |
| Testes RT - PCR | 515 |
| Confirmados | 46 |
| Descartados | 469 |
| ESTOQUE DE TESTES DISPONÍVEIS PARA DIAGNÓSTICO | |
| Testes Rápidos (TR) | 33.425 |
| Kit amplificação RT-PCR (Reações) | 4.968 |

CRITÉRIOS DE CONFIRMAÇÃO

| CRITÉRIO | Nº | % |
|------------------------|----------------|-------------|
| Laboratorial | 225.781 | 94,6 |
| Teste Rápido | 144.026 | 60,4 |
| RT-PCR | 78.265 | 32,8 |
| Sorologia | 3.378 | 1,4 |
| Não Informado | 112 | 0,0 |
| Clínico | 7.555 | 3,2 |
| Clínico-Epidemiológico | 4.992 | 2,1 |
| Clínico-Imagem | 302 | 0,1 |

Fonte: CIEVS/AL dados em 06/10/2021.

PROFISSIONAIS DA SAÚDE

Casos Confirmados (Geral)

238.630

Profissionais da Saúde Confirmados

7.677

Percentual de Confirmados

3,2%

Fonte: e-SUS VE dados em 06/10/2021.

EVOLUÇÃO DE CASOS E ÓBITOS POR SEMANA EPIDEMIOLÓGICA

Gráfico 11 – Frequência de casos e óbitos confirmados segundo semana epidemiológica de ocorrência. Alagoas, 2020 e 2021.

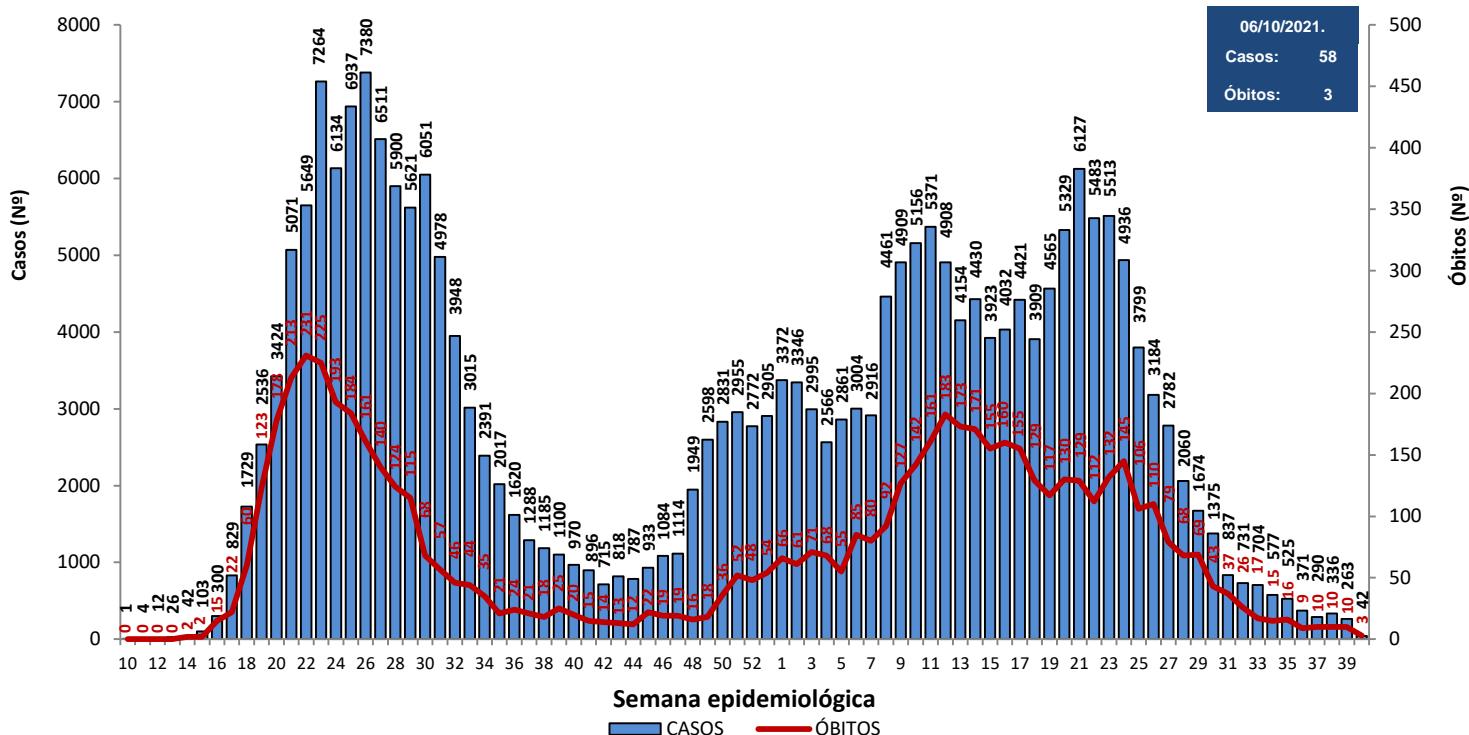

Fonte: CIEVS/AL dados em 06/10/2021.

Gráfico 12 – Frequência de casos por região (metropolitana e demais municípios) segundo semana epidemiológica de ocorrência. Alagoas, 2020 e 2021.

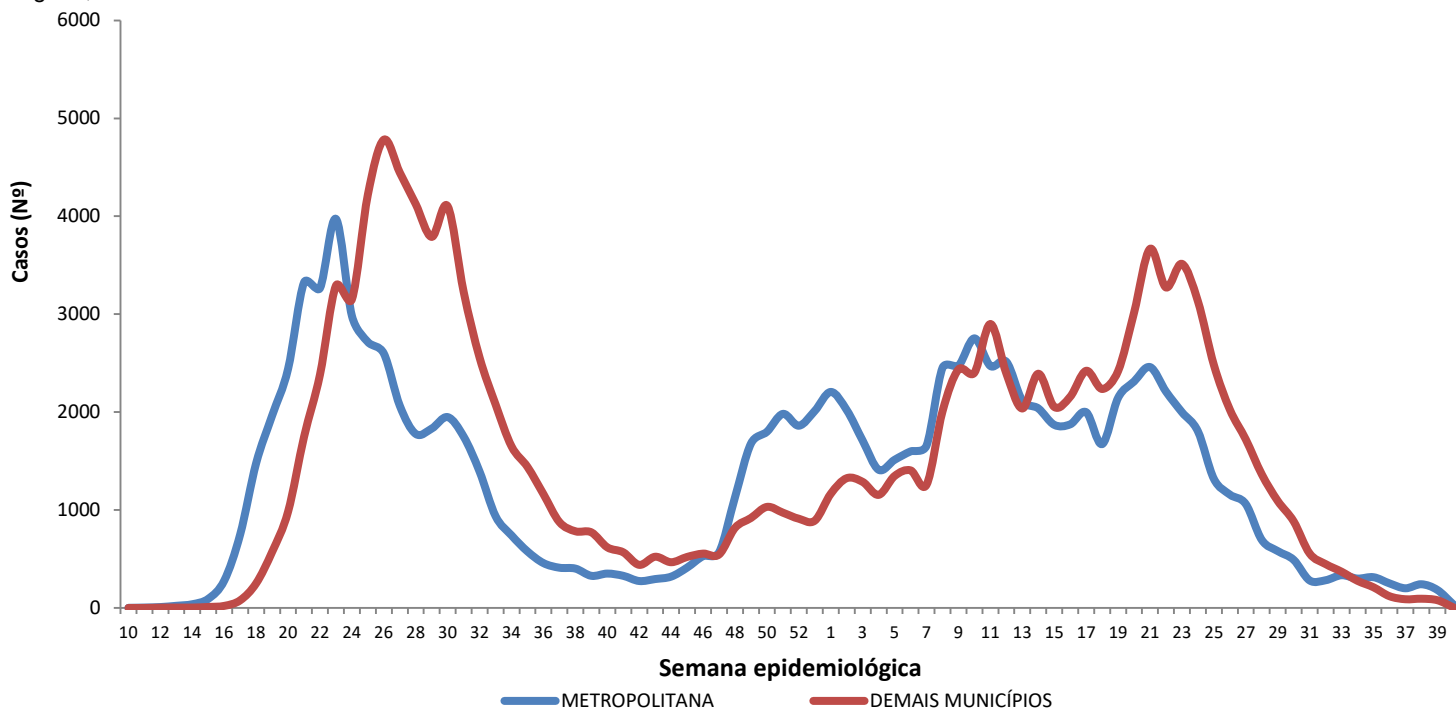

Região Metropolitana de Maceió – Barra de Santo Antônio, Barra de São Miguel, Coqueiro Seco, Maceió, Marechal Deodoro, Messias, Murici, Paripueira, Pilar, Rio Largo, Santa Luzia do Norte e Satuba.

Fonte: CIEVS/AL dados em 06/10/2021.

DISTRIBUIÇÃO ESPACIAL

Figura 3 – Taxa de incidência acumulada (por 100.000 hab.) dos casos confirmados da COVID-19, segundo município de residência. Alagoas, 2020 e 2021.

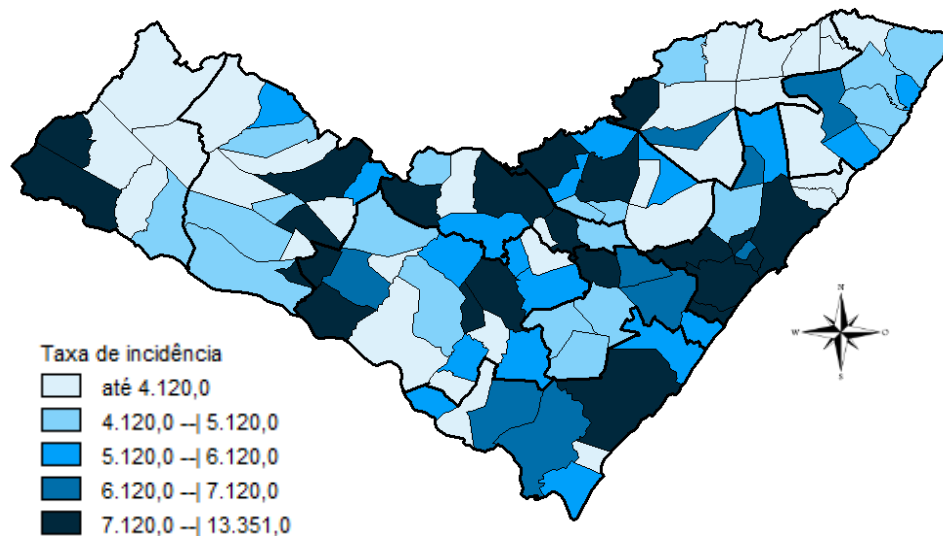

Fonte: CIEVS/AL dados em 06/10/2021.

Figura 4 – Taxa de incidência (por 100.000 hab.) dos casos confirmados da COVID-19, nos últimos 28 dias (08 de setembro a 05 de outubro), segundo município de residência. Alagoas, 2021.

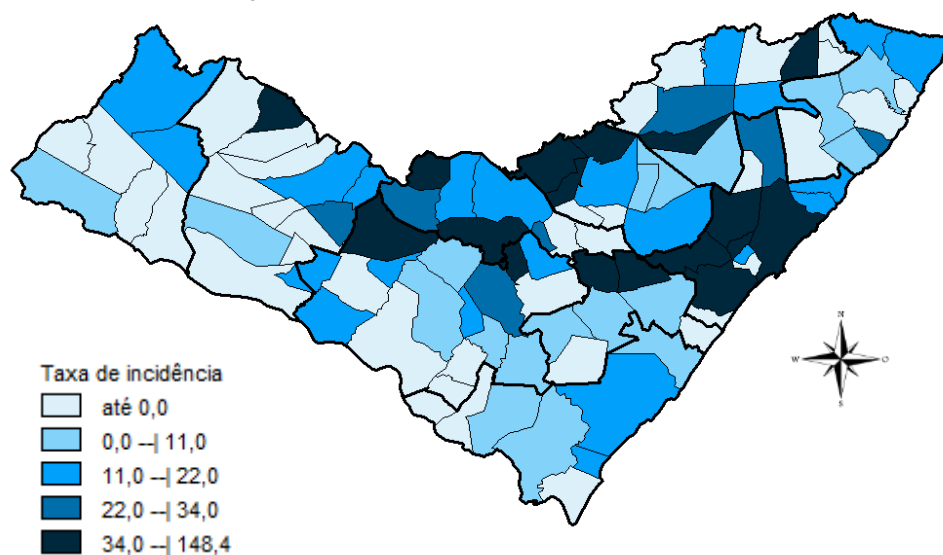

Fonte: CIEVS/AL dados em 06/10/2021.

Figura 5 – Taxa de mortalidade acumulada (por 100.000 hab.) dos casos confirmados da COVID-19, segundo município de residência. Alagoas, 2020 e 2021.

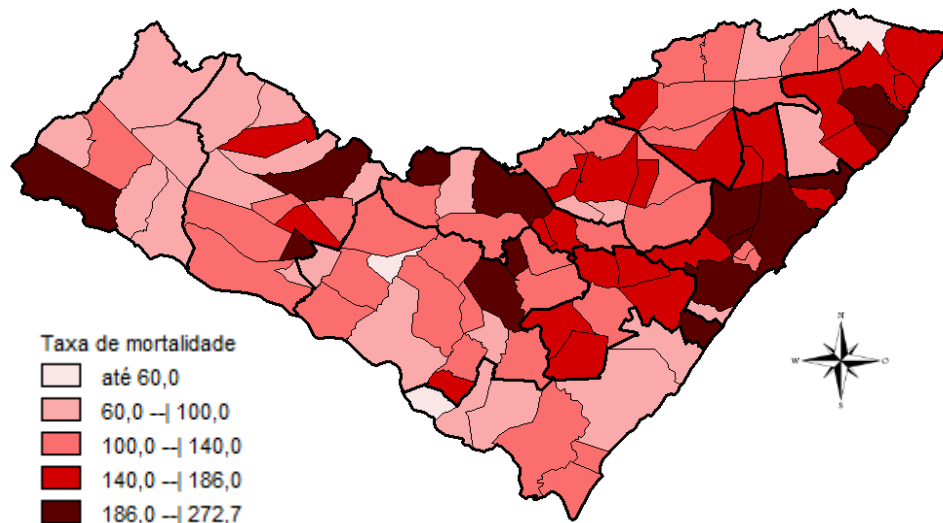

Fonte: CIEVS/AL dados em 06/10/2021.

DISTRIBUIÇÃO ESPACIAL

Tabela 2 – Frequência de casos e óbitos confirmados de COVID-19, e casos em investigação segundo município de residência. Alagoas, 2020 e 2021.

| MUNICÍPIO DE RESIDÊNCIA | CASOS | ÓBITOS | INVESTIGAÇÃO* | MUNICÍPIO DE RESIDÊNCIA | CASOS | ÓBITOS | INVESTIGAÇÃO* |
|-------------------------|--------|--------|---------------|-------------------------|----------------|--------------|---------------|
| Água Branca | 543 | 23 | 1 | Mata Grande | 507 | 21 | 5 |
| Anadia | 1.503 | 32 | 38 | Matriz do Camaragibe | 1.521 | 44 | 1 |
| Arapiraca | 31.114 | 529 | 753 | Messias | 1.197 | 29 | 42 |
| Atalaia | 1.251 | 52 | 4 | Minador do Negrão | 246 | 10 | 3 |
| Barra de Santo Antônio | 465 | 32 | 10 | Monteirópolis | 285 | 14 | 2 |
| Barra de São Miguel | 639 | 8 | 8 | Murici | 1.039 | 47 | 1 |
| Batalha | 1.133 | 20 | 2 | Novo Lino | 236 | 13 | 1 |
| Belém | 127 | 7 | 1 | Olho d'Água das Flores | 1.687 | 40 | 3 |
| Belo Monte | 555 | 9 | 1 | Olho d'Água do Casado | 142 | 6 | 1 |
| Boca da Mata | 1.911 | 45 | 48 | Olho d'Água Grande | 210 | 9 | 0 |
| Branquinha | 712 | 14 | 16 | Oliveira | 468 | 16 | 9 |
| Cacimbinhas | 904 | 12 | 9 | Ouro Branco | 630 | 10 | 14 |
| Cajueiro | 639 | 31 | 8 | Palestina | 505 | 4 | 1 |
| Campestre | 265 | 6 | 2 | Palmeira dos Índios | 5.297 | 157 | 45 |
| Campo Alegre | 2.810 | 75 | 192 | Pão de Açúcar | 1.232 | 30 | 2 |
| Campo Grande | 552 | 11 | 0 | Pariconha | 769 | 8 | 6 |
| Canapi | 447 | 12 | 0 | Paripueira | 381 | 23 | 7 |
| Capela | 1.024 | 17 | 4 | Passo de Camaragibe | 816 | 22 | 0 |
| Carneiros | 379 | 11 | 6 | Paulo Jacinto | 426 | 14 | 4 |
| Chã Preta | 379 | 10 | 1 | Penedo | 4.362 | 83 | 67 |
| Coité do Noia | 571 | 21 | 1 | Piaçabuçu | 949 | 23 | 62 |
| Colônia Leopoldina | 357 | 18 | 12 | Pilar | 3.957 | 60 | 7 |
| Coqueiro Seco | 486 | 8 | 6 | Pindoba | 145 | 2 | 4 |
| Coruripe | 4.262 | 56 | 8 | Piranhas | 1.196 | 25 | 9 |
| Craíbas | 1.414 | 28 | 4 | Poço das Trincheiras | 558 | 11 | 1 |
| Delmiro Gouveia | 4.175 | 134 | 6 | Porto Calvo | 1.221 | 48 | 2 |
| Dois Riachos | 625 | 7 | 2 | Porto de Pedras | 386 | 15 | 12 |
| Estrela de Alagoas | 600 | 17 | 8 | Porto Real do Colégio | 608 | 20 | 11 |
| Feira Grande | 812 | 20 | 12 | Quebrangulo | 1.146 | 15 | 19 |
| Feliz Deserto | 170 | 5 | 1 | Rio Largo | 3.633 | 182 | 54 |
| Flexeiras | 682 | 19 | 2 | Roteiro | 363 | 14 | 6 |
| Girau do Ponciano | 1.900 | 48 | 3 | Santa Luzia do Norte | 507 | 9 | 10 |
| Ibateguara | 627 | 19 | 2 | Santana do Ipanema | 4.947 | 102 | 35 |
| Igaci | 1.441 | 26 | 11 | Santana do Mundaú | 768 | 19 | 1 |
| Igreja Nova | 1.571 | 22 | 18 | São Brás | 391 | 4 | 0 |
| Inhapi | 473 | 17 | 2 | São José da Laje | 1.198 | 29 | 1 |
| Jacaré dos Homens | 461 | 5 | 10 | São José da Tapera | 1.368 | 41 | 97 |
| Jacuípe | 182 | 4 | 1 | São Luís do Quitunde | 1.357 | 27 | 0 |
| Japaratinga | 447 | 15 | 0 | São Miguel dos Campos | 3.847 | 93 | 5 |
| Jaramataia | 117 | 3 | 0 | São Miguel dos Milagres | 332 | 15 | 0 |
| Jequiá da Praia | 630 | 11 | 43 | São Sebastião | 1.942 | 38 | 40 |
| Joaquim Gomes | 726 | 27 | 26 | Satuba | 1.135 | 38 | 22 |
| Jundiá | 161 | 5 | 0 | Senador Rui Palmeira | 419 | 12 | 1 |
| Junqueiro | 1.148 | 45 | 2 | Tanque d'Arca | 454 | 12 | 4 |
| Lagoa da Canoa | 1.348 | 21 | 38 | Taquarana | 747 | 25 | 2 |
| Limoeiro de Anadia | 1.551 | 34 | 31 | Teotônio Vilela | 2.252 | 70 | 36 |
| Maceió | 91.005 | 2.718 | 2.138 | Traipu | 643 | 24 | 9 |
| Major Isidoro | 943 | 23 | 14 | União Dos Palmares | 2.641 | 86 | 13 |
| Mar Vermelho | 167 | 3 | 0 | Viçosa | 1.855 | 39 | 41 |
| Maragogi | 1.677 | 50 | 2 | Total | 238.630 | 6.232 | 4.336 |
| Maravilha | 402 | 16 | 0 | | | | |
| Marechal Deodoro | 6.671 | 115 | 110 | | | | |
| Maribondo | 555 | 18 | 1 | | | | |

Fonte: CIEVS/AL dados em 06/10/2021.

* Casos notificados nos últimos 20 dias que estão aguardando encerramento com a classificação final nos sistemas de notificação (e-SUS e SIVEP) por parte dos estabelecimentos notificantes e/ou respectivos municípios.

TAXA DE INCIDÊNCIA

Gráfico 13 – Taxa de incidência (por 100.000 hab.) da COVID-19, segundo município de residência. Alagoas, 2020 e 2021.

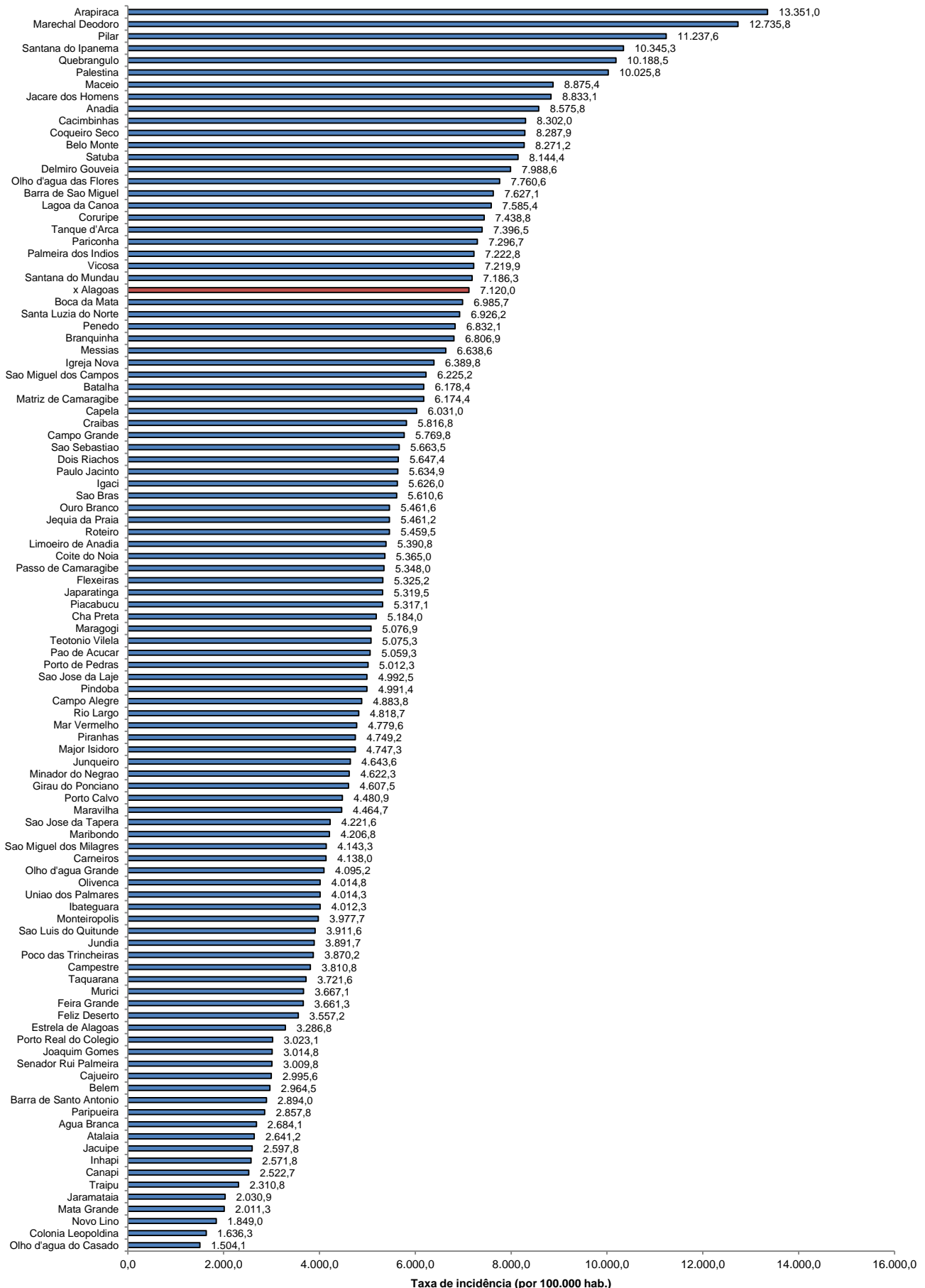

Fonte: CIEVS/AL dados em 06/10/2021. Estimativa TCU/IBGE 2020

TAXA DE INCIDÊNCIA

Gráfico 14 – Taxa de incidência (por 100.000 hab.) da COVID-19, nos últimos 28 dias (08 de setembro a 05 de outubro), segundo município de residência. Alagoas, 2021.

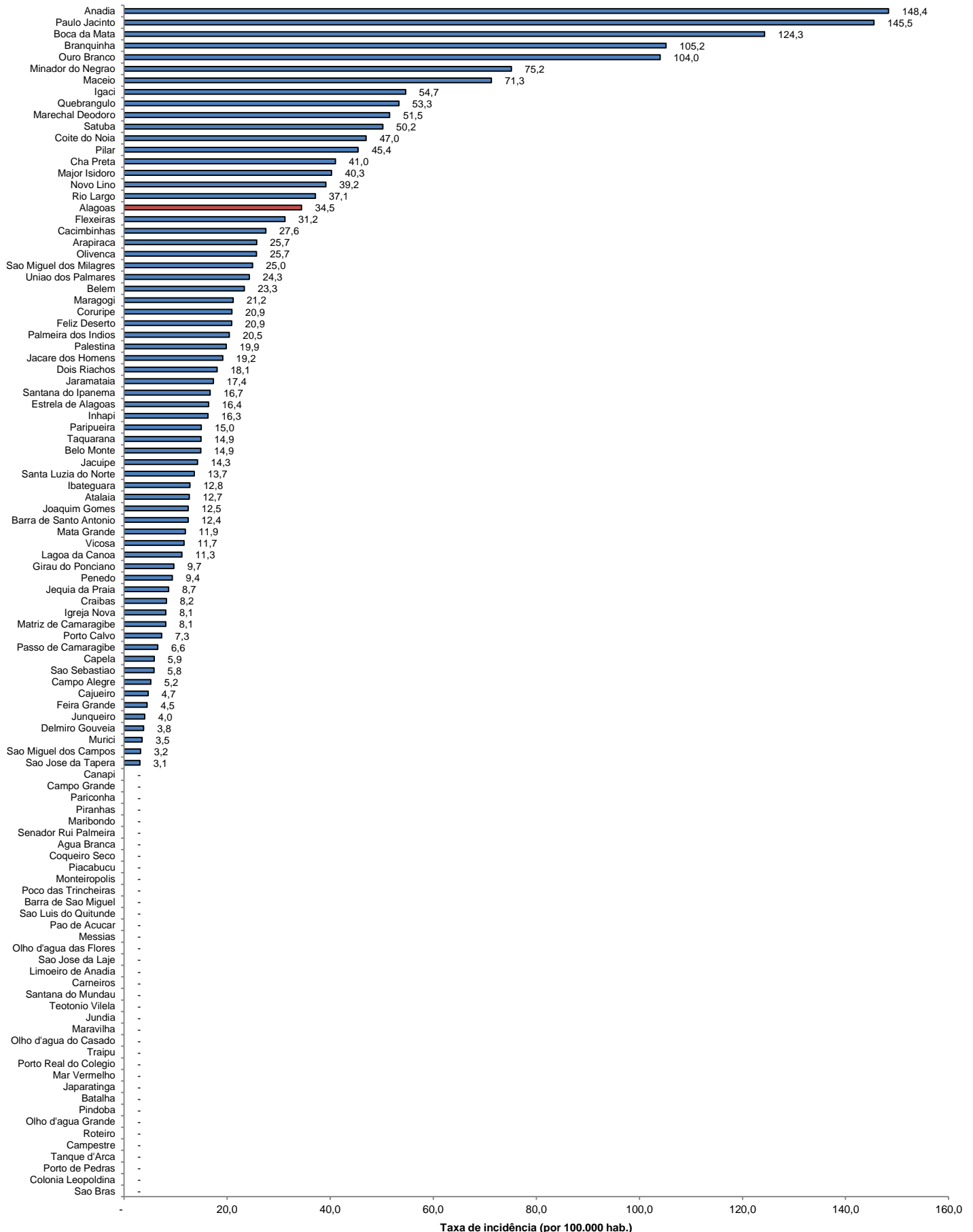

Fonte: CIEVS/AL dados em 06/10/2021. Estimativa TCU/IBGE 2020