

Informe Epidemiológico - Monitoramento da Emergência - COVID-19

06 DE NOVEMBRO DE 2021

Nº 610

Tabela 1 – Frequência de casos segundo classificação operacional para COVID-19. Alagoas, 2020 e 2021.

Casos Notificados	Em investigação*		Casos Confirmados		Casos Descartados		Casos Recuperados		Óbito/Letalidade	
	Nº	%	Nº	%	Nº	%	Nº	%	Nº	%
653.370	4.490	0,7%	240.500	36,8%	408.380	62,5%	233.686	97,2%	6.304	2,6%

Fonte: CIEVS/AL dados em 06/11/2021.

* Casos notificados nos últimos 20 dias que estão aguardando encerramento com a classificação final nos sistemas de notificação (e-SUS e SIVEP) por parte dos estabelecimentos notificantes e/ou respectivos municípios. Este Dado não representa número de amostra em análise laboratorial no LACEN, sendo esta informação expressa no gráfico 09.

SÍNDROME GRIPAL (SG)

Figura 1 – Casos confirmados de SG por COVID-19, segundo sexo. Alagoas, 2020 e 2021.

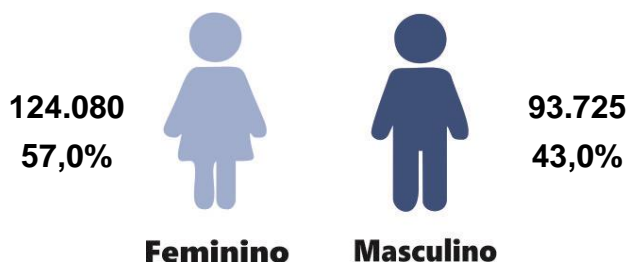

Fonte: CIEVS/AL dados em 06/11/2021.

Gráfico 1 – Frequência de casos confirmados de SG por COVID-19, segundo evolução. Alagoas, 2020 e 2021.

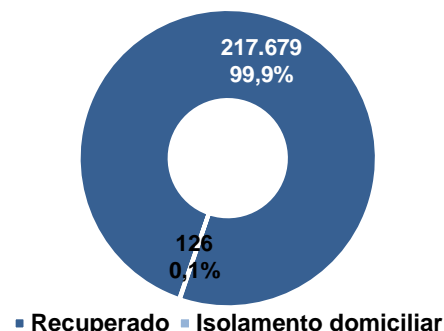

Fonte: CIEVS/AL dados em 06/11/2021.

Gráfico 2 – Casos confirmados de SG por COVID-19, segundo faixa etária. Alagoas, 2020 e 2021.

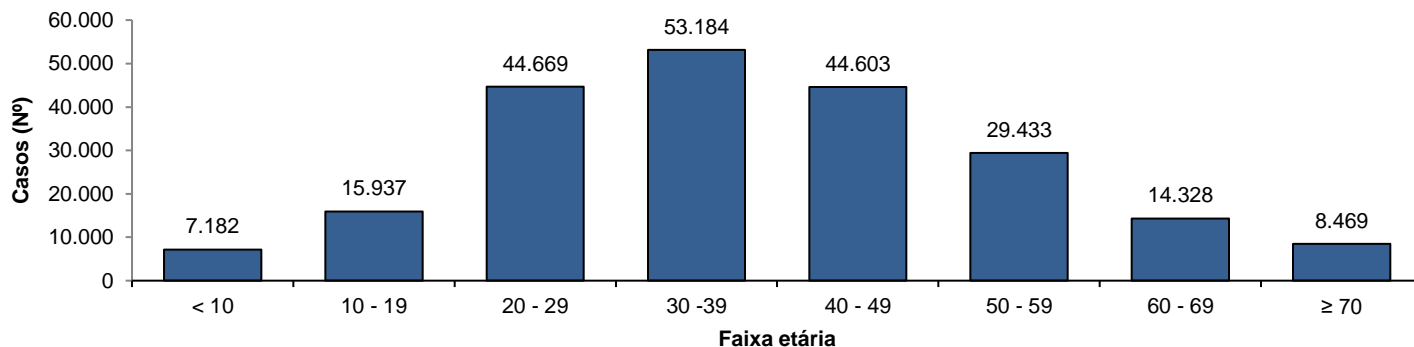

Fonte: CIEVS/AL dados em 06/11/2021.

SÍNDROME RESPIRATÓRIA AGUDA GRAVE (SRAG)

Figura 2 – Casos confirmados de SRAG por COVID-19, segundo sexo. Alagoas, 2020 e 2021.

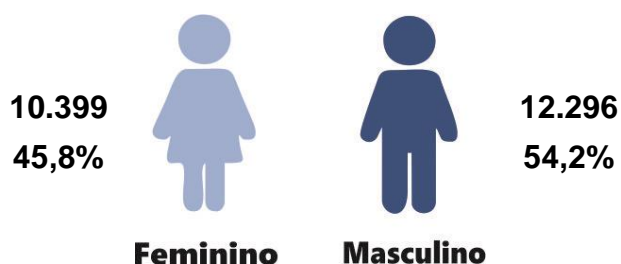

Fonte: CIEVS/AL dados em 06/11/2021.

Gráfico 3 – Frequência de casos confirmados de SRAG por COVID-19, segundo evolução. Alagoas, 2020 e 2021.

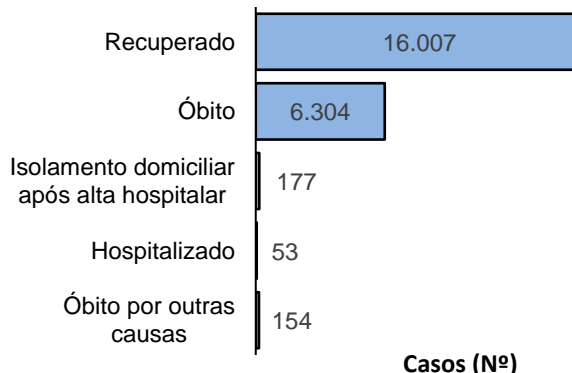

Fonte: CIEVS/AL dados em 06/11/2021.

Gráfico 4 – Frequência da faixa etária dos casos confirmados de SRAG por COVID-19. Alagoas, 2020 e 2021.

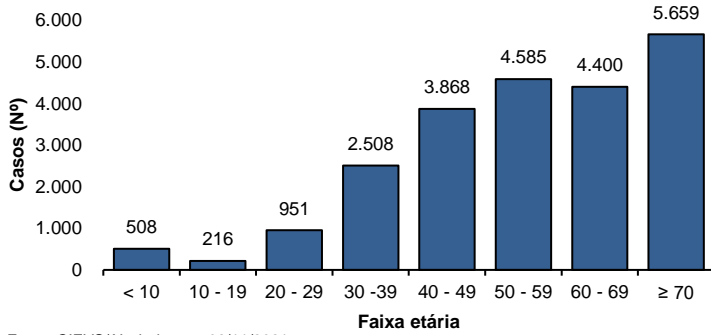

Fonte: CIEVS/AL dados em 06/11/2021.

Gráfico 5 – Frequência de casos confirmados de SRAG por COVID-19, segundo raça/cor. Alagoas, 2020 e 2021.

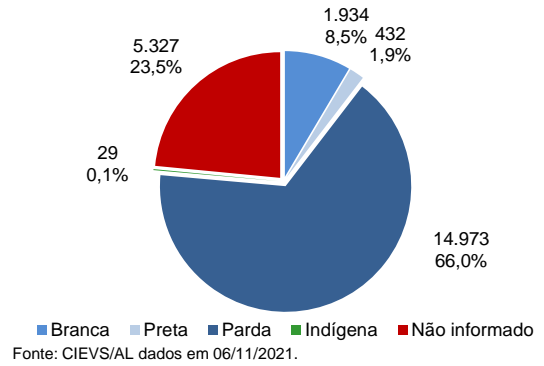

Fonte: CIEVS/AL dados em 06/11/2021.

ÓBITOS CONFIRMADOS

Gráfico 6 – Pirâmide etária dos óbitos confirmados por COVID-19, segundo sexo. Alagoas, 2020 e 2021.

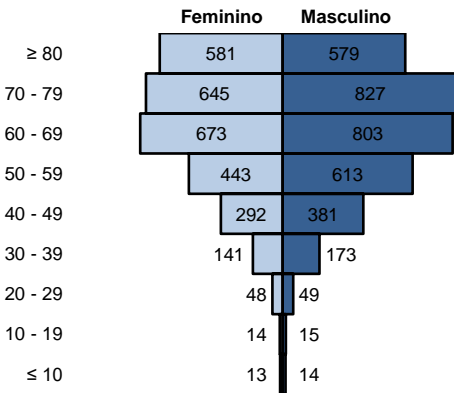

Fonte: CIEVS/AL dados em 06/11/2021.

Gráfico 7 – Frequência de óbitos confirmados por COVID-19, segundo raça/cor. Alagoas, 2020 e 2021.

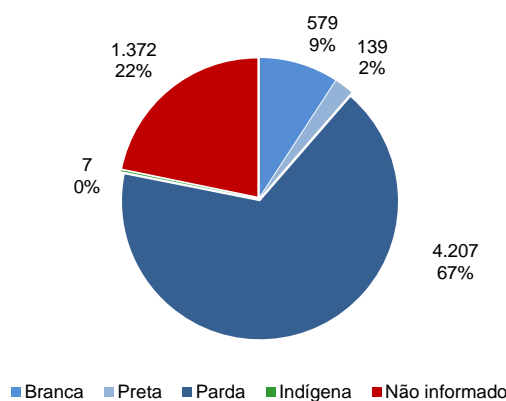

Fonte: CIEVS/AL dados em 06/11/2021.

Gráfico 8 – Frequência dos óbitos confirmados por COVID-19, segundo comorbidade e fator de risco. Alagoas, 2020 e 2021.

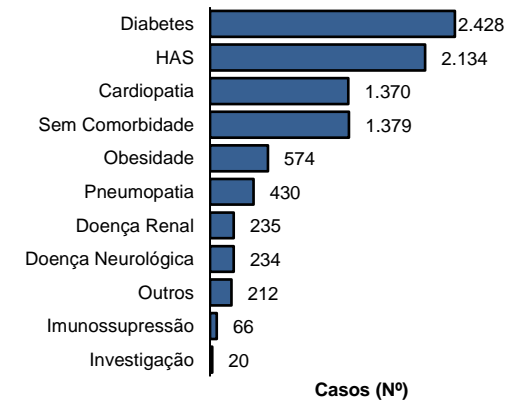

Fonte: CIEVS/AL dados em 06/11/2021.

DIAGNÓSTICO LABORATORIAL

Gráfico 9 – Número de exames recebidos e liberados pelo LACEN/AL, segundo mês de solicitação. Alagoas, 2020 e 2021.

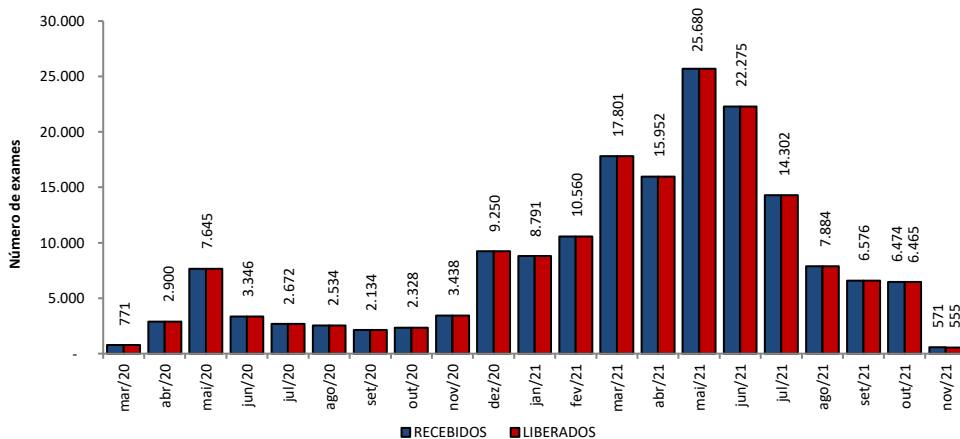

Fonte: LACEN/AL dados em 06/11/2021.

Gráfico 10 – Proporção de resultados confirmados e descartados por diagnóstico laboratorial realizado por RT-PCR, segundo mês de solicitação. Alagoas, 2020 e 2021.

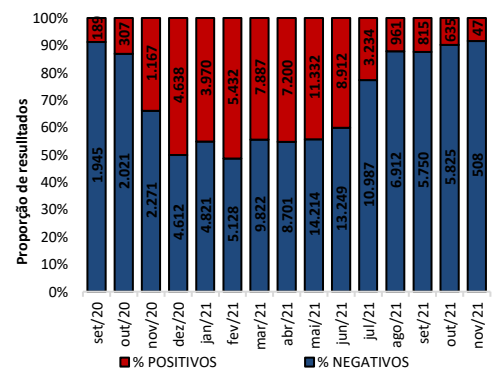

Fonte: LACEN/AL dados em 06/11/2021.

TESTES LABORATORIAIS

QUANTITATIVO GERAL DE TESTES REALIZADOS EM 05/11/2021	
Testes Rápidos (TR)*	5*
Positivos	0
Negativos	5
Testes RT - PCR	245
Confirmados	27
Descartados	218
ESTOQUE DE TESTES DISPONÍVEIS PARA DIAGNÓSTICO	
Testes Rápidos (TR)	106.660
Kit amplificação RT-PCR (Reações)	1.955

*Dados referentes a Unidade de Emergência de Síndromes Gripais de Arapiraca.

** Dados não enviados

CRITÉRIOS DE CONFIRMAÇÃO

CRITÉRIO	Nº	%
Laboratorial	227.435	94,6
Teste Rápido	144.667	60,2
RT-PCR	79.144	32,9
Sorologia	3.430	1,4
Não Informado	194	0,1
Clínico	7.741	3,2
Clínico-Epidemiológico	5.012	2,1
Clínico-Imagem	312	0,1

Fonte: CIEVS/AL dados em 06/11/2021.

PROFISSIONAIS DA SAÚDE

Casos Confirmados (Geral)

240.500

Profissionais da Saúde Confirmados

7.689

Percentual de Confirmados

3,2%

Fonte: e-SUS VE dados em 06/11/2021.

EVOLUÇÃO DE CASOS E ÓBITOS POR SEMANA EPIDEMIOLÓGICA

Gráfico 11 – Frequência de casos e óbitos confirmados segundo semana epidemiológica de ocorrência. Alagoas, 2020 e 2021.

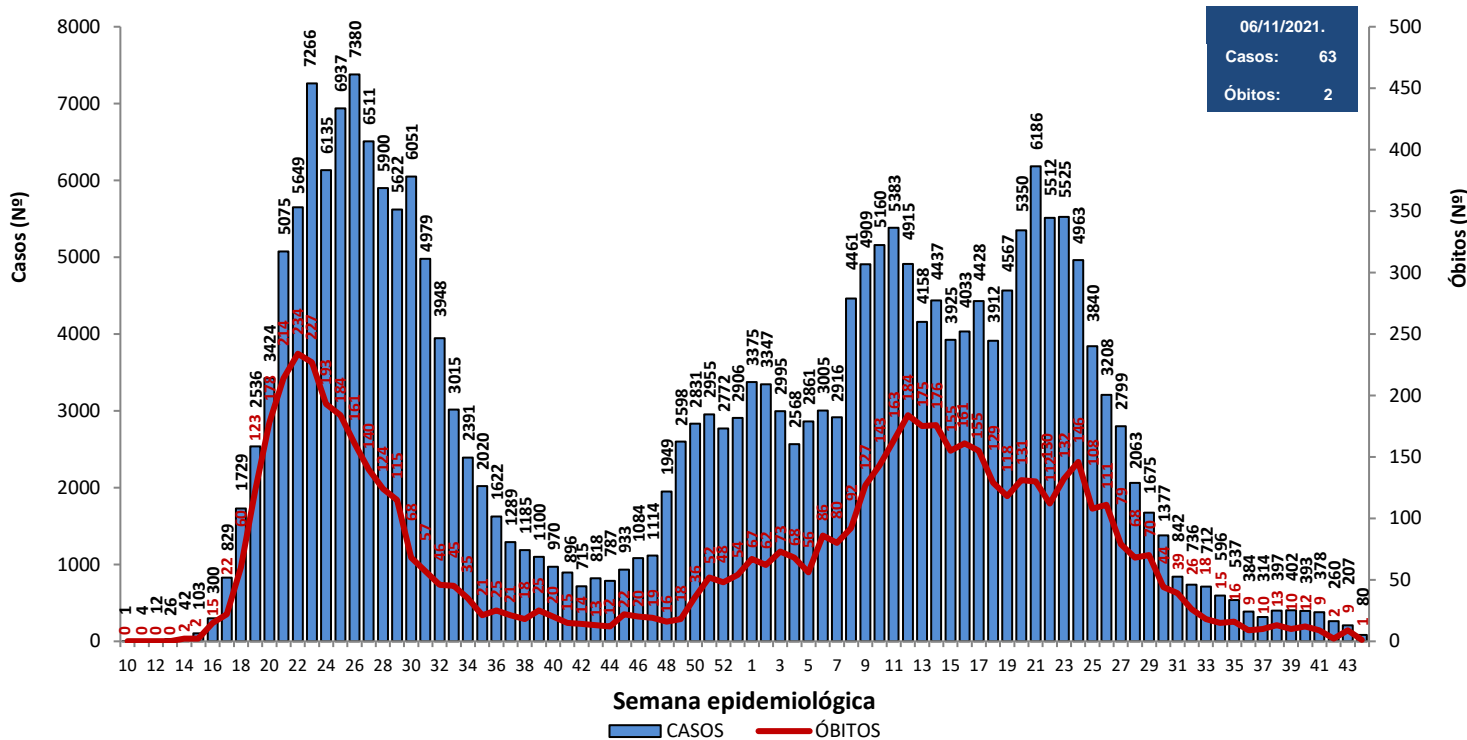

Fonte: CIEVS/AL dados em 06/11/2021.

Gráfico 12 – Frequência de casos por região (metropolitana e demais municípios) segundo semana epidemiológica de ocorrência. Alagoas, 2020 e 2021.

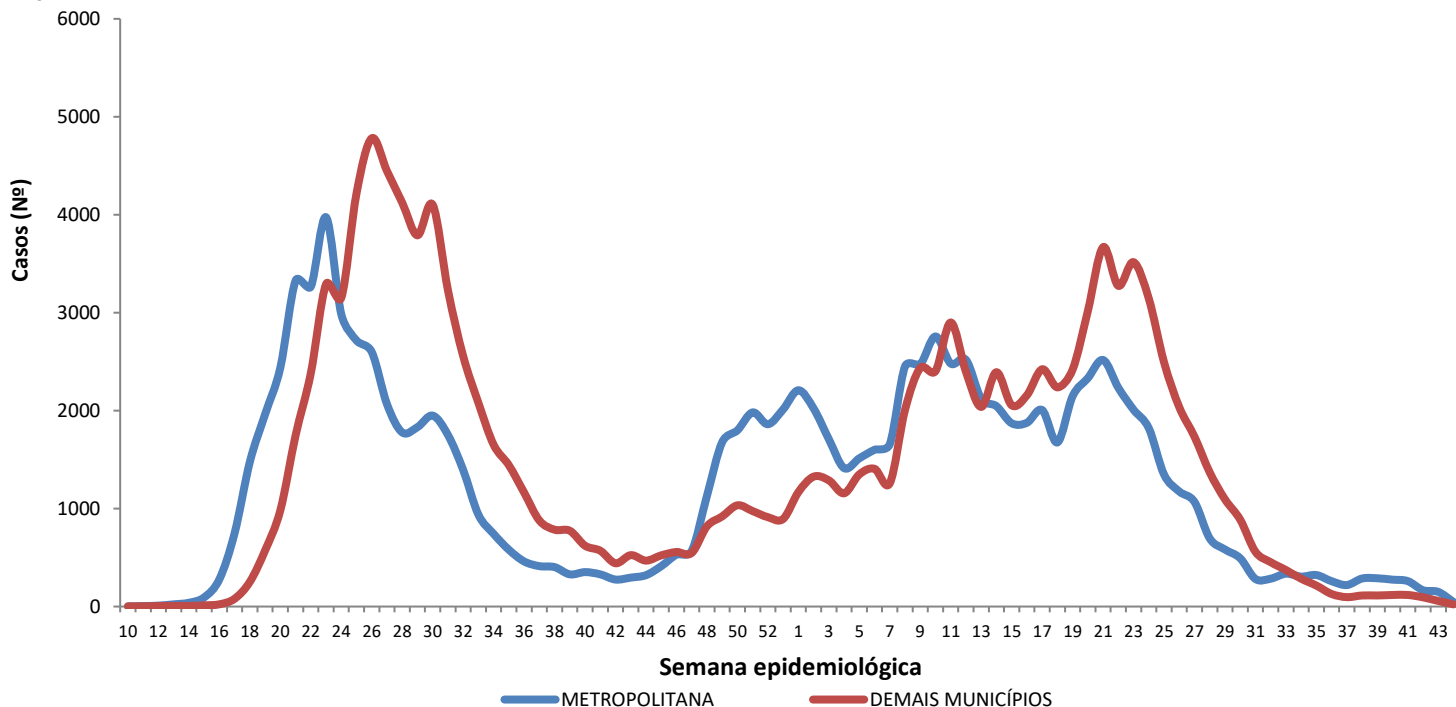

Região Metropolitana de Maceió – Barra de Santo Antônio, Barra de São Miguel, Coqueiro Seco, Maceió, Marechal Deodoro, Messias, Murici, Paripueira, Pilar, Rio Largo, Santa Luzia do Norte e Satuba.

Fonte: CIEVS/AL dados em 06/11/2021.

DISTRIBUIÇÃO ESPACIAL

Figura 3 – Taxa de incidência acumulada (por 100.000 hab.) dos casos confirmados da COVID-19, segundo município de residência. Alagoas, 2020 e 2021.

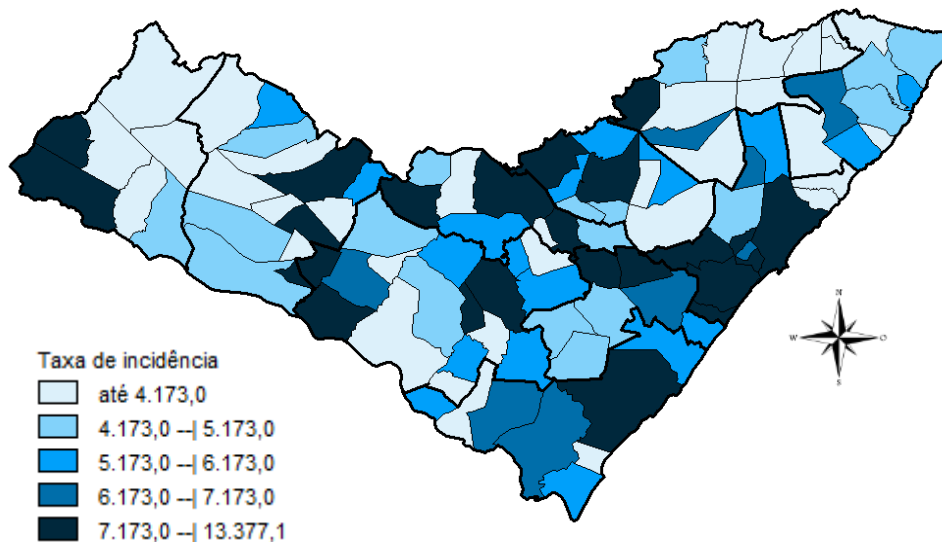

Fonte: CIEVS/AL dados em 06/11/2021.

Figura 4 – Taxa de incidência (por 100.000 hab.) dos casos confirmados da COVID-19, nos últimos 28 dias (09 de outubro a 05 de novembro), segundo município de residência. Alagoas, 2021.

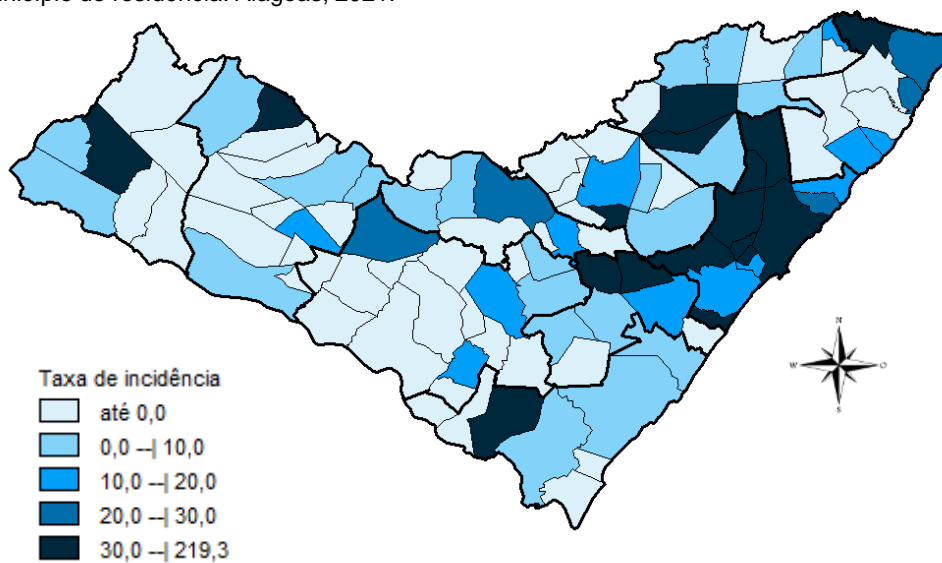

Fonte: CIEVS/AL dados em 06/11/2021.

Figura 5 – Taxa de mortalidade acumulada (por 100.000 hab.) dos casos confirmados da COVID-19, segundo município de residência. Alagoas, 2020 e 2021.

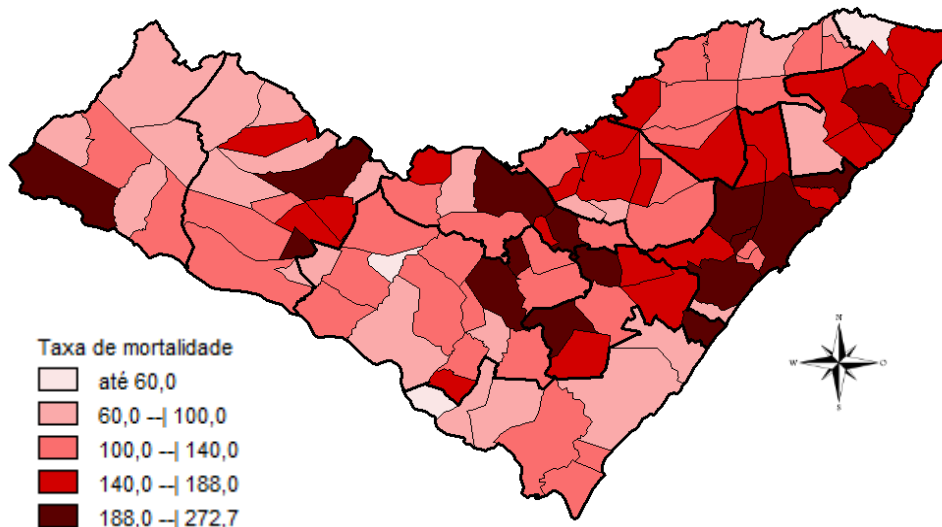

Fonte: CIEVS/AL dados em 06/11/2021.

DISTRIBUIÇÃO ESPACIAL

Tabela 2 – Frequência de casos e óbitos confirmados de COVID-19, e casos em investigação segundo município de residência. Alagoas, 2020 e 2021.

MUNICÍPIO DE RESIDÊNCIA	CASOS	ÓBITOS	INVESTIGAÇÃO*	MUNICÍPIO DE RESIDÊNCIA	CASOS	ÓBITOS	INVESTIGAÇÃO*
Água Branca	552	23	2	Mata Grande	509	21	10
Anadia	1.524	33	30	Matriz do Camaragibe	1.523	44	1
Arapiraca	31.176	535	396	Messias	1.207	29	21
Atalaia	1.257	54	6	Minador do Negrão	246	10	0
Barra de Santo Antônio	468	33	13	Monteirópolis	286	14	0
Barra de São Miguel	644	8	12	Murici	1.043	48	3
Batalha	1.133	20	0	Novo Lino	238	13	2
Belém	128	7	1	Olho d'Água das Flores	1.703	40	1
Belo Monte	555	9	1	Olho d'Água do Casado	142	6	0
Boca da Mata	1.986	46	64	Olho d'Água Grande	211	9	0
Branquinha	730	14	6	Oliveira	468	17	4
Cacimbinhas	908	12	9	Ouro Branco	634	10	6
Cajueiro	643	31	4	Palestina	508	4	0
Campestre	266	6	1	Palmeira dos Índios	5.362	157	50
Campo Alegre	2.813	75	185	Pão de Açúcar	1.236	30	3
Campo Grande	553	11	0	Pariconha	771	9	2
Canapi	448	12	1	Paripueira	386	24	7
Capela	1.024	17	5	Passo de Camaragibe	819	22	0
Carneiros	379	11	1	Paulo Jacinto	426	14	0
Chã Preta	379	11	2	Penedo	4.364	83	79
Coité do Noia	574	21	2	Piaçabuçu	949	23	45
Colônia Leopoldina	357	18	8	Pilar	3.985	60	3
Coqueiro Seco	487	8	8	Pindoba	147	2	6
Coruripe	4.269	57	15	Piranhas	1.199	26	4
Craíbas	1.414	29	1	Poço das Trincheiras	558	11	2
Delmiro Gouveia	4.177	134	6	Porto Calvo	1.221	48	1
Dois Riachos	626	8	5	Porto de Pedras	386	15	11
Estrela de Alagoas	601	18	9	Porto Real do Colégio	608	20	3
Feira Grande	814	20	8	Quebrangulo	1.147	15	5
Feliz Deserto	170	5	0	Rio Largo	3.669	183	59
Flexeiras	689	19	3	Roteiro	363	14	1
Girau do Ponciano	1.903	48	1	Santa Luzia do Norte	510	9	0
Ibateguara	631	19	1	Santana do Ipanema	4.950	103	33
Igaci	1.443	28	2	Santana do Mundaú	768	19	0
Igreja Nova	1.597	22	37	São Brás	391	4	0
Inhapi	474	17	2	São José da Laje	1.199	29	1
Jacaré dos Homens	464	5	3	São José da Tapera	1.368	41	84
Jacuípe	187	4	3	São Luís do Quitunde	1.359	27	2
Japaratinga	449	15	3	São Miguel dos Campos	3.861	97	10
Jaramataia	117	3	0	São Miguel dos Milagres	334	15	1
Jequiá da Praia	631	11	5	São Sebastião	1.942	38	14
Joaquim Gomes	727	27	14	Satuba	1.144	38	18
Jundiá	161	5	0	Senador Rui Palmeira	419	12	3
Junqueiro	1.156	47	7	Tanque d'Arca	455	12	1
Lagoa da Canoa	1.352	21	20	Taquarana	762	25	1
Limoeiro de Anadia	1.554	34	5	Teotônio Vilela	2.253	71	9
Maceió	92.201	2.755	2.911	Traipu	644	24	1
Major Isidoro	959	23	12	União Dos Palmares	2.708	86	6
Mar Vermelho	167	3	7	Viçosa	1.858	39	37
Maragogi	1.691	50	12	Total	240.500	6.304	4.490
Maravilha	402	16	0				
Marechal Deodoro	6.694	118	88				
Maribondo	557	18	3				

Fonte: CIEVS/AL dados em 06/11/2021.

* Casos notificados nos últimos 20 dias que estão aguardando encerramento com a classificação final nos sistemas de notificação (e-SUS e SIVEP) por parte dos estabelecimentos notificantes e/ou respectivos municípios.

TAXA DE INCIDÊNCIA

Gráfico 13 – Taxa de incidência (por 100.000 hab.) da COVID-19, segundo município de residência. Alagoas, 2020 e 2021.

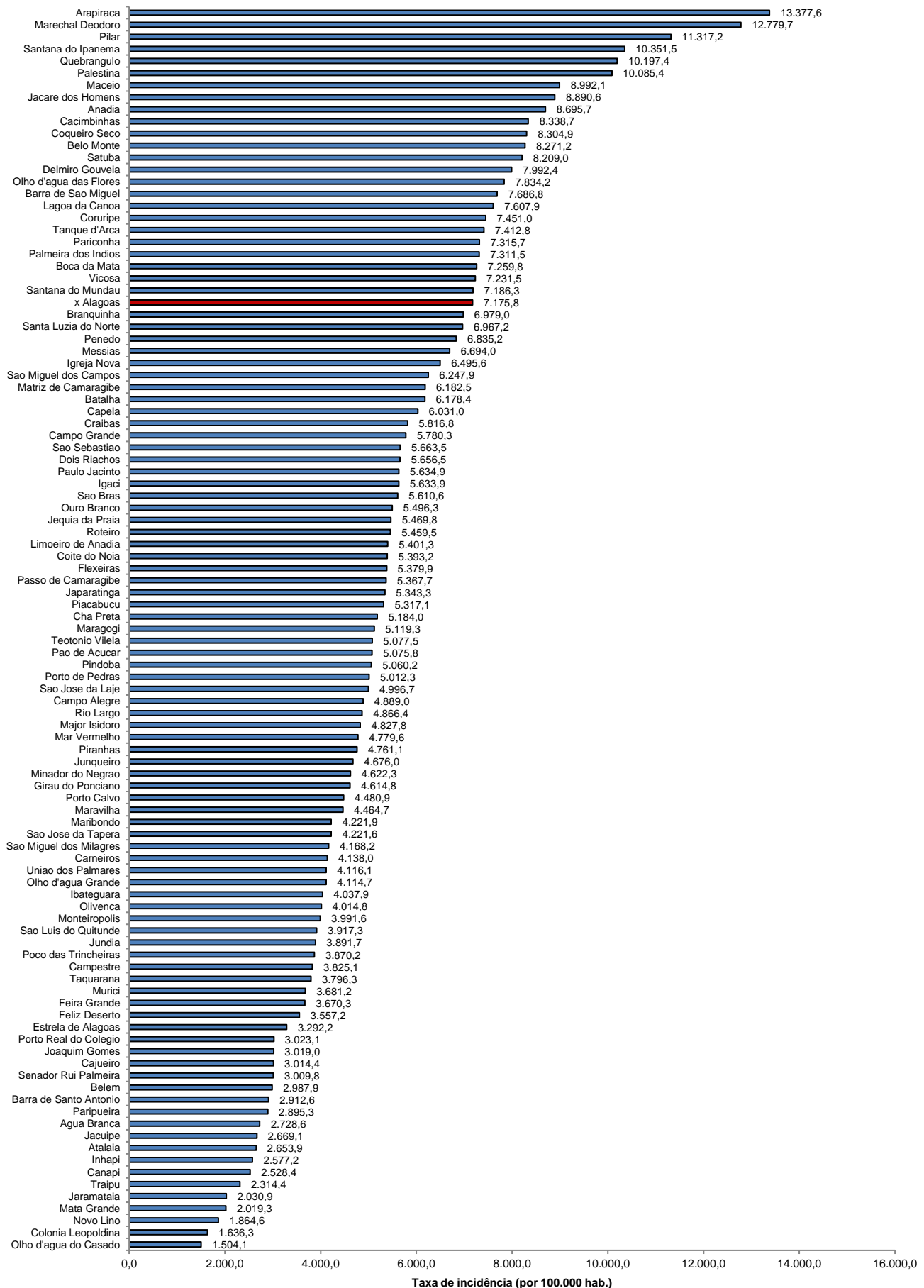

Fonte: CIEVS/AL dados em 06/11/2021. Estimativa TCU/IBGE 2020

TAXA DE INCIDÊNCIA

Gráfico 14 – Taxa de incidência (por 100.000 hab.) da COVID-19, nos últimos 28 dias (09 de outubro a 05 de novembro), segundo município de residência. Alagoas, 2021.

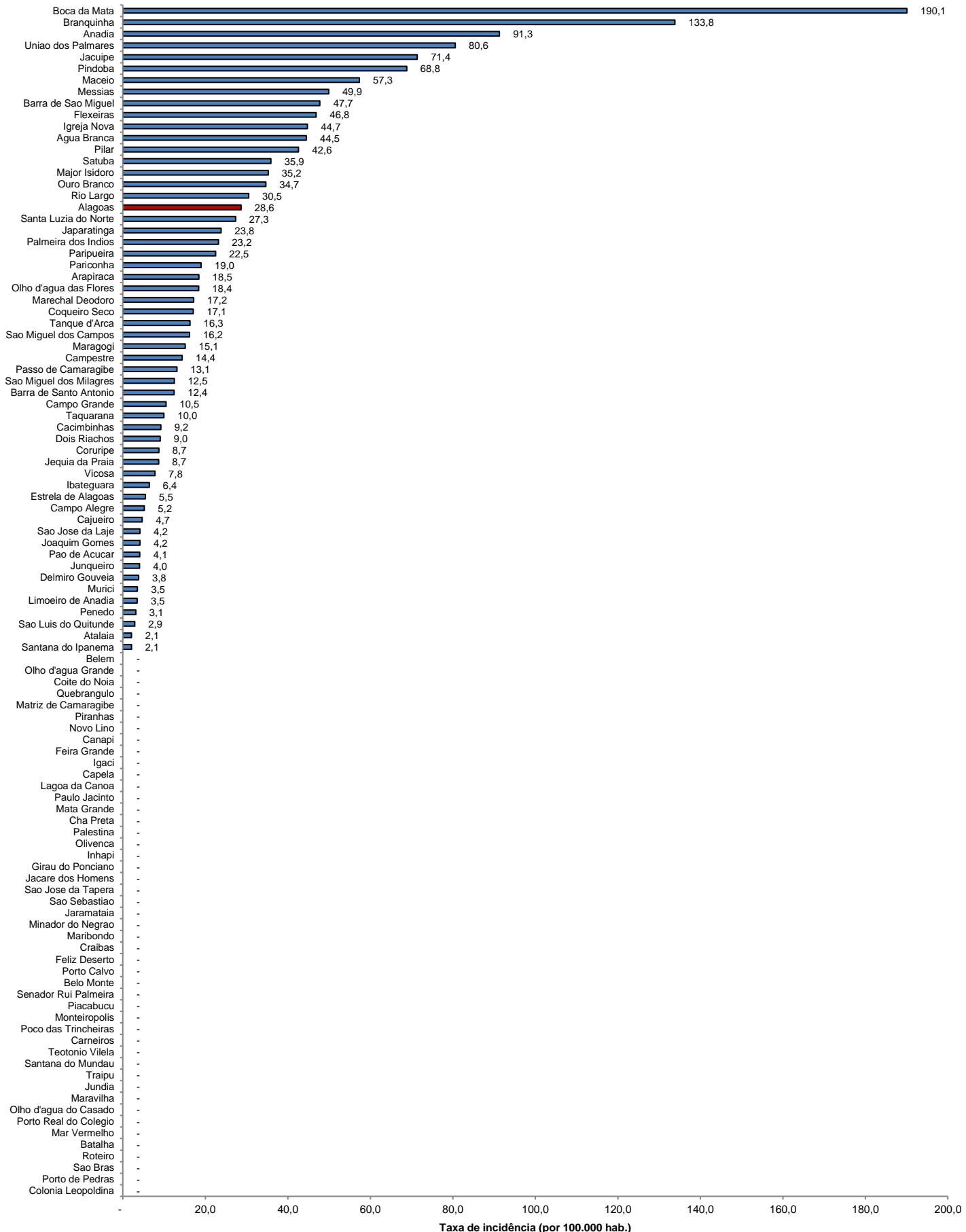

Fonte: CIEVS/AL dados em 06/11/2021. Estimativa TCU/IBGE 2020